TEKSAS

43/a

# RENKLİ TEKSAS-01

## TEKSAS AVCILARININ ŞEFİ ÇELİK BLEK

RENKLİ

RENKLİ

# TEKSAS

1

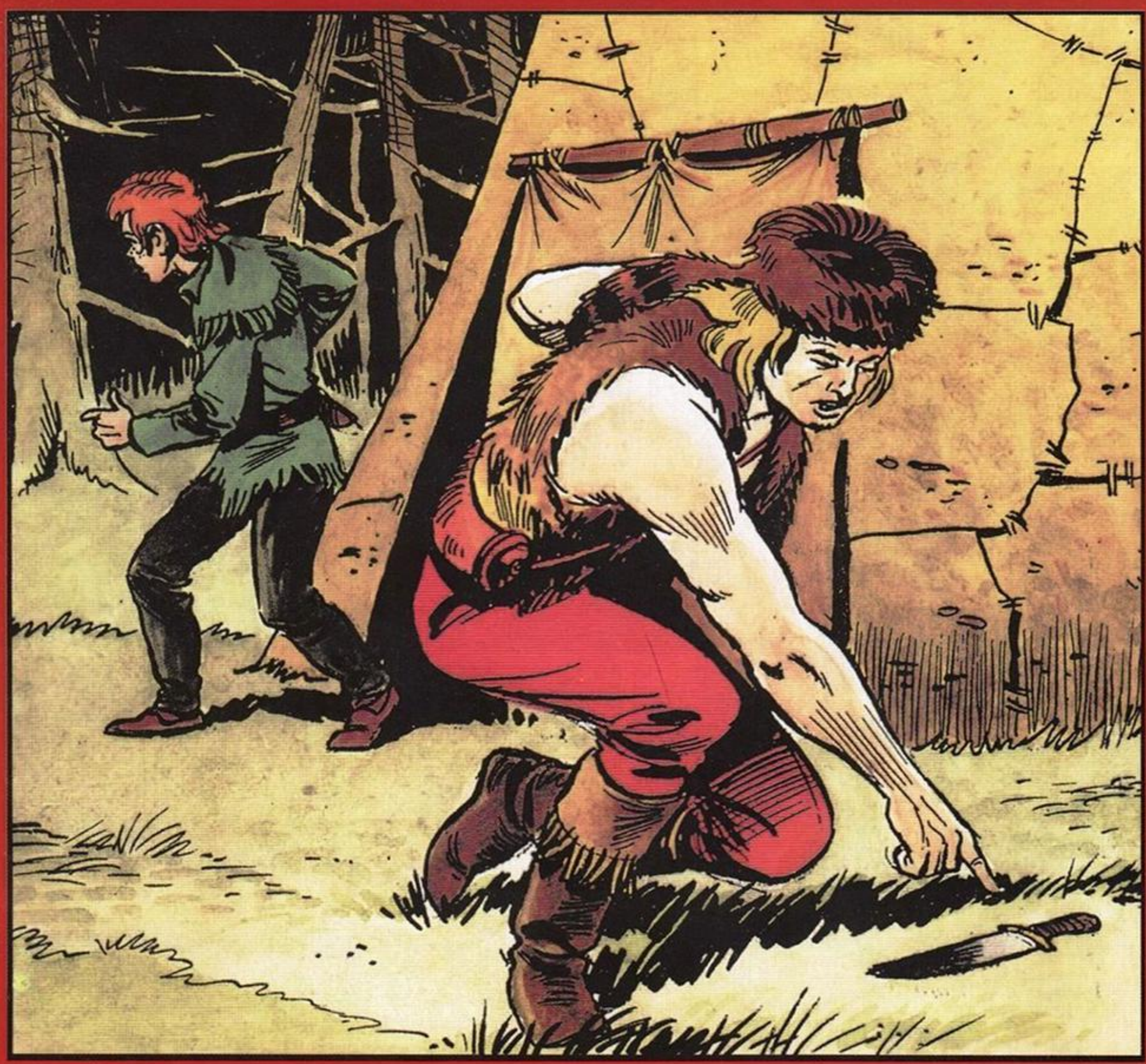

HOZ COMICS!

İlk Kez Tamamı Renkli NOSTALJİK SERİ

# RENKLİ TEKSAS

**Çizgi Roman**
**Sayı: 1**

**Orijinal Adı:**
Il Grande Blek

**Yazan ve Çizen:**
ESSEGESSE

**İmtiyaz Sahibi ve Sorumlu Yazıişleri Müdürü:**
Mehmet Haşim ÖZ

**Genel Yayın Yönetmeni:**
Can GÖKTÜRK

**Editör:**
Seçil ÖZ

**Satış Pazarlama Müdürü:**
Volkan Küçük

**Türkçe Yayın Hakları:**
© EDIZIONI EPIERRI srl
Gianni Bono ile yapılan anlaşmayla yayınlanmaktadır

© HOZ Comics 2004

**İdari Ofis:**
HOZ Comics
Selimiye, Daye Kadın Sok. 20/8
81170 Üsküdar/İSTANBUL
**Tel:** +90 216 492 16 30
**Fax:** +90 216 391 15 71
**e-mail:** info@hozcomics.com

**Ofset hazırlık:** HOZ Grup
**Baskı:** Karakaş Matbaacılık

**ISSN:** 1302-0897

**Genel Dağıtım:** Doğan Dağıtım Satış ve Pazarlama A.Ş.

Merhaba

İlk olarak 1956 yılında Türk çizgi romanseverlerle tanışan **"Il Grande Blek"** ve **"Capitan Miki"**, Samim Utkun'un koyduğu Türkçe isimlerle Teksas ve Tommiks, uzun bir aradan sonra yeniden gazete bayileri ve kitapçılarda...

Daha önce ülkemizde seri halinde birkaç kez yayınlanmış olan Teksas ve Tommiks'in alışılmış siyah-beyaz, saman kağıt yerine renkli ve kuşe kağıda basılı olarak yeniden hayatınızı renklendireceğini umuyoruz.

Haziran 2004'ten itibaren HOZ Comics tarafından okurlarla buluşturulan **Renkli Teksas (Il Grande Blek)** İtalya'da 50'li yıllarda Rodi'nin evinin yandığı, babasının öldürüldüğü ilk sayıyla başlarken, **Renkli Tommiks (Capitan Miki)** ranger arkadaşı Clem'in ölümünün ardından gittiği Kulver Kalesi'nde ilk ranger rozeti takışıyla okurları karşılıyor.

Ve kahramanlarımız yarım asır öncesinden nostaljik etkileri, yenilenmiş renkli görünümleriyle günümüze taşıyor. **Yüzbaşı Tommiks ve Çelik Blek**'in, bugünün gençlerini heyecandan heyecana sürüklerken, dünün gençlerine de eskileri yadedecek keyifli anlar yaşatması dileğiyle...

HOZ

Teksas
Avcılarının şefi

# ÇELİK BLEK

Ormanda dikkatle tilkilere tuzak hazırlayan uzun saçlı, sarışın bir adam tüm dikkatini işine vermişken...

Aniden duyduğu bir silah sesiyle irkilir...

ESSE ESSE

Hiç beklemeden süratle sesin geldiği yöne doğru ilerler...

OH TANRIM! İHTİYAR LASSİTER VE OĞLU...

LASİTER ÖLMÜŞ

OH..H!

KORKMA BEN GELDİM!

BABAM! ONU GÖRDÜN MÜ?

HAİNLER, ALÇAKLAR! BABAMI ÖLDÜRDÜLER..
CESUR OL RODİ!..
KİMDİ, TANIYOR MUSUN?

ONLAR YAPTILAR.
İZLERİNE BAKILIRSA ÇOKTAN GİTMİŞLER...

AVCILARIN DUMAN İŞARETLERİNİ BİLİYOR MUSUN?
EVET BLEK! BABAM ÖĞRETMİŞTİ...

ÖYLEYSE BÜTÜN AVCILARA GÜNEŞ BATMADAN BÜYÜK ŞELALEDE BEKLEDİĞİMİ SÖYLE!..
PEKİ...

Rodi ateşi hazırlarken Blek de katillerin bıraktıkları izleri takip ederek ormanın derinliklerine doğru ilerlemeye başlar...

İlk tepedeki avcılar işaretleri görür...
BAK, DUMAN YÜKSELİYOR BLEK'İN MESAJI!..
BİZİ YANINA ÇAĞIRIYOR...
ŞEF BİZİ İSTİYOR DEMEK...

Ormanın diğer köşesinde aynı mesaj...
HERKES GÜNEŞ BATMADAN ŞELALEDE OLSUN...
HEPİMİZİ ÇAĞIRIYOR, DURUM KÖTÜ DEMEK...

Bu adamlar 1774 yılından beri hayatlarını avcılıkla kazanıyorlardı... Şefleri ise Blek'ti. Blek şimdi çok güvendiği avcılarını yardıma çağırıyor...

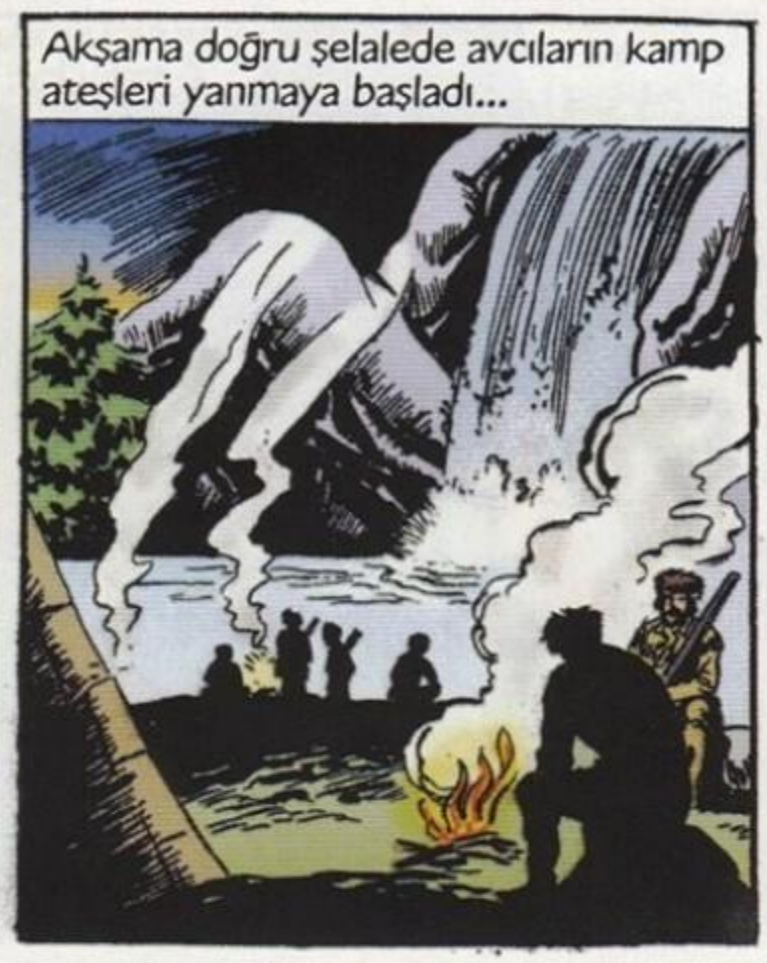

O sırada ormanda...
YAKALANDINIZ KATİLLER.
HEY SEN!..

GEBER!..

AH!..

Bu sırada şelalede...
BLEK NEDEN DÖNMEDİ DERSİN ACABA?
MERAK ETMENE HİÇ GEREK YOK. NEREDEYSE GELİR..

GELDİM BİLE...
HEM DE ELİ BOŞ DEĞİL
YAŞASIN BLEK!..

KATİLLERDEN BİRİNİ YAKALADIM... DİĞERİ KAÇTI. AMA KAÇARKEN BIÇAĞIMLA KOLUNU YARALADIM... ONU TANIMAK ÇOK KOLAY OLACAK.

ŞUNU SAĞLAM YERE KAPATIN...
YÜRÜ KALLEŞ, AVCILAR SENİ HİÇ AFFETMEYECEK...

Cenaze merasimi çok acıklı oldu... Avcıların hepsi Lassiter'in ardından gözyaşı döküyordu... En çok da minik avcı Rodi...
BABACIĞIM!..
LASSITER

CESUR OLMALISIN OĞLUM... BUNDAN BÖYLE ARTIK SEN DE BİZİM GİBİ BİR AVCI SAYILIRSIN!.. BABANIN İNTİKAMINI MUTLAKA ALACAĞIZ...
BİLİYORUM...

ŞİMDİ GİDELİM ESİRİ SORGULAYALIM...

SÖYLE BAKALIM ALÇAK HERİF... AVCILARA DÜŞMANLIK EDEN, ONLARIN EVLERİNİ YAKIP ÖLDÜREN KİM? NEDEN BUNLARI YAPIYORSUNUZ?

CEVAP VER BE... NEDEN?

CEVAP VER YOKSA...
FAKAT BU!..
ÖLMÜŞ!...

BAK ÇADIRIN ARKASINDAN VURMUŞLAR BLEK...
ÇABUK! YAKALAYALIM ONU...

ORTADA KİMSELER YOK!..
ŞURAYA BAK RODİ!..

AMA... BU BİR AVCI BIÇAĞI...
DEMEK Kİ ARAMIZDA BİR CASUS VAR...

BUNA ASLA İNANAMAM BLEK...
BENCE KATİL ARAMIZDA ONU BULMALIYIZ...

Az sonra...

BAŞKA TÜRLÜ DAVRANAMAZDIM BAY DEVİL...
BÖYLESİ ÇOK DAHA İYİ OLDU!.. HİÇ MERAK ETME

SEN ŞİMDİ BLEK'LE MEŞGUL OLMALISIN...
İCABINA BAKARIM BAY DEVİL...

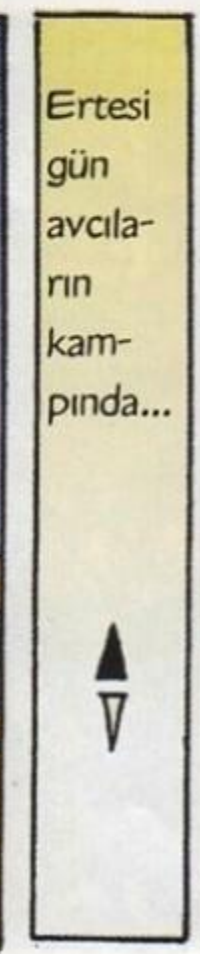
Ertesi gün avcıların kampında...

BU GİDİŞLE HEPİMİZİ ÖLDÜRECEKLER!
PORTLAND VALİSİNİN ÇOK ASKERİ VAR, YARDIM EDEBİLİR.

ONUN ASKERLERİ BECERİKSİZ ADAMLARDIR, İŞE YARAMAZ... AMA BUGÜN VALİYİ GÖRMEYE GİDECEĞİM ZATEN... HADİ...

SANDALI HAZIRLAYIN...
BENİ DE GÖTÜR!.. PORTLAND'I HİÇ GÖRMEDİM...

PEKİ RODİ... ORADA DANTELLİ, TAKMA SAÇLI ERKEKLER GÖRECEK, ÇOK GÜLECEKSİN...

PORTLAND

NE KADAR GÜZEL BİR YER BURASI BLEK...
İNSANLARI GARİPTİR... HEP KAZANMAK İSTERLER AMA EVLERİNE KAPANIP DÜNYAYI GÖRMEZDEN GELİRLER...

BİZİM HAYATIMIZ HEPSİNDEN DAHA İYİ DEĞİL Mİ BLEK?..
NEDEN HERKES BİZE BAKIYOR?

BU ÇELİK BLEK! AVCILARIN EFSANE LİDERİ...
AMAN TANRIM! BURADA NE ARIYOR OLABİLİR?

NELER OLUYOR BLEK?..
ŞİMDİ ANLARIZ...

EY AHALİ, VALİMİZİN KIZI HELEN'İN DOĞUM GÜNÜ DOLAYISIYLA BİR TURNUVA DÜZENLEDİ. TURNUVAYI KAZANAN ASİLZADE ALTIN BİR KILIÇ İLE ÖDÜLLENDİRİLECEKTİR...

BİZ DE SEYREDEBİLİR MİYİZ?
TABİİ YAVRUM... HEM VALİYİ DE DAHA RAHAT BULURUZ.

Az sonra şehir meydanında...
TURNUVAYA KATILACAK ASİLZADELERİ TAKDİM ETMEKTEN ŞEREF DUYARIM. MAJESTELERİ

ŞUNU TANIYORUM GALİBA!
BEN DE KATİLLERDEN BİRİNE BENZETTİM...

ONU KAÇARKEN KOLUNDAN YARALAMIŞTIM! EMİNİM BU ADAM O...
HAKLISIN BLEK... SURATINDA DA HAYIR YOK... O OLMALI.

KOLUNU MUHAKKAK GÖRMELİYİZ... BEKLE BENİ RODİ...
NE YAPIYORSUN BLEK?

HEY NEREYE BE?
DUR GEÇEMEZSİN!..

KENARA ÇEKİLİN BAKALIM...

BU ADAM DA KİM?
BİR AVCI! KOVALIM ONU...

BEN DE TURNUVAYA KATILMAK İSTİYORUM
BU TEKLİF ÇOK GÜLÜNÇ SAYIN EKSELANSLARI... HAYATTA OLAMAZ. BU ADAM TAM BİR VAHŞİ...

KENDİNE GÜVENİYORSUN HA! İSMİN NEDİR SENİN SÖYLE BAKALIM?
ADIM BLEK!..

MEŞHUR BLEK DEMEK!..
BLEK!..
AMA NE DE OLSA BİR AVCI EKSE-LANS...

HAKKINDA ÇOK ŞEY İŞİTTİM BLEK ... ŞİMDİ KİM OLDUĞUNU GÖRE-CEĞİZ!.. KABUL!
REZİL OLACAK!..

MERAK ETMEYİN SAYIN MARKİZ... BEN ÇOK TİLKİ AVLADIM... ASİLZADELER DE ONLARDAN ZEKİ OLAMAZ HER HALDE...
KÜSTAH!..

ARTIK BAŞLAYIN...
İLK OLARAK ATLILAR GELİYOR!

ARTIK BAŞLIYORUZ... HÜNERLERİNİZİ GÖRME VAKTİ GELDİ. DİKKAT ASİLZADELER!..
YERE GÖMECEĞİM ŞU VAZOLARI ÇIKARACAKSINIZ...

HAZIR OLUN BAYLAR...

İLK FRANSİS SKOT DENİYOR...

BU BİRAZ ZOR...
ATTAN DÜŞTÜKTEN SONRA ÇIKARSA OLMAZ MI? HAH! HA!

İkinci atlı da aynı şekilde eyerin üzerinde duramaz, düşer...
DÜŞTÜĞÜNDE ÇOK GÜLECEĞİZ BLEK.
AMA NE YAZIK Kİ SIRA SENDE SÜSLÜ KAHRAMAN! ÖNCE SEN BİR GÖSTER KENDİNİ...

Baron Hardi bu sınavı da başarıyla geçer...

SIRA BLEK'TE...
NASIL DÜŞECEK BAKALIM...

GÖSTER KENDİNİ BLEK!..
GÖRECEĞİZ BAKALIM...

HAYDİ BLEK! HAYDİ
BU AVCIYI NE ZANNEDİYORSUN SEN KÜÇÜK?

ASIL SİZ BU DİĞERLERİNİ NE ZANNEDİYOR-SUNUZ?
GÖRECEĞİZ KÜÇÜK!..

Blek ata başka bir tarzda binmektedir...

Meydanı dolduranlar merakla izlerken o atın üzerinde inanılmaz bir maharet göstermektedir...

HEPSİ HEPSİ BU ÜÇ VAZO MU?
VAY BE! HEPSİNİ ALDI...
BRAVO
YAŞA BLEK...

HAYRET DOĞRUSU...
GÖRDÜNÜZ DEĞİL Mİ?

GELELİM NİŞANCILIK YARIŞMASINA...

TESTİLERİ OTUZ ADIMDAN VURA-CAKSINIZ...

BAŞLAYABİLİRSİNİZ BAYLAR...

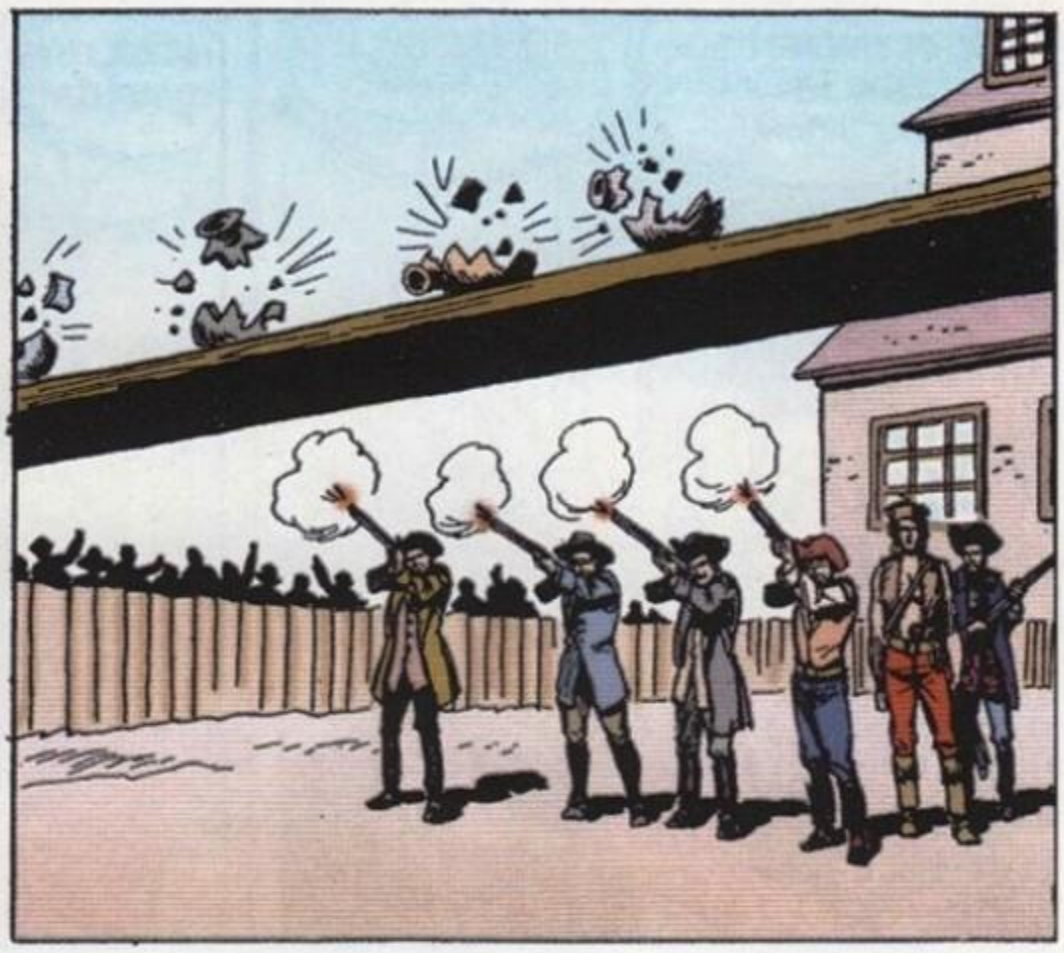

SIRA SENDE BLEK!..
ÖNCE SEN BAŞLA!

ŞU PARAYA İYİ BAK... ONU ELLİ ADIMDAN VURACAĞIM, DİKKATLİ OL!..

ŞEREFİNE BLEK!..

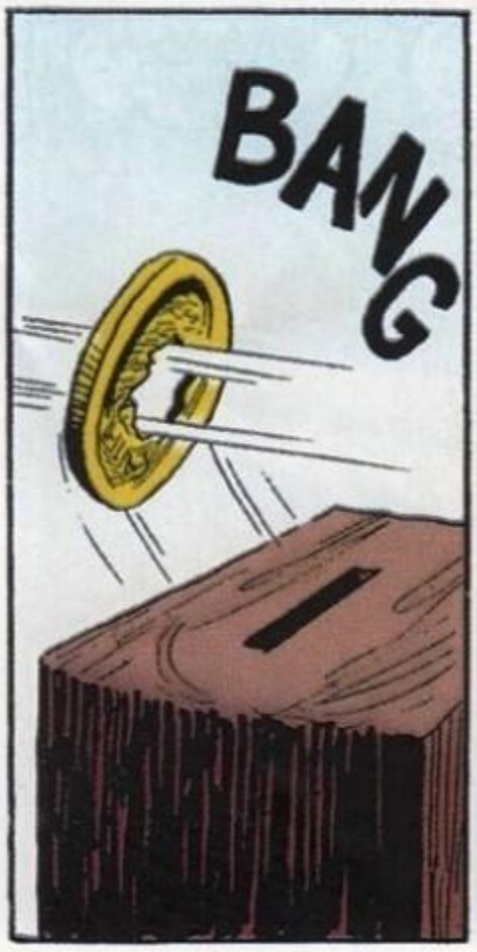
BANG

VAY! VAY! VAY!.. NE ATIŞTI...
AVCININ YERİNDE OLSAM HEMEN TURNUVAYI TERKEDERİM...

EĞER MÜSAADE EDERSENİZ BİR DE BEN DENEYEYİM ASİL SÜSLÜ ADAM!.. BAKALIM VURABİLİR MİYİM?

YÜZ ADIMDAN ŞU TEKLİĞİ VURACAĞIM...
SİZ BENİMLE ALAY MI EDİYORSUN?

HAYIR, CİDDİYİM...
BUNU DÜNYADA BECERECEK BİR NİŞANCI YOKTUR!..

BU ADAM DELİ, O MESAFEDEN KİMSE BİR FIÇIYI BİLE VURAMAZ...
HEP BÖYLE İLGİNÇ GÖRÜŞLERİNİZ VAR MIDIR MARKİZ HAZRETLERİ?

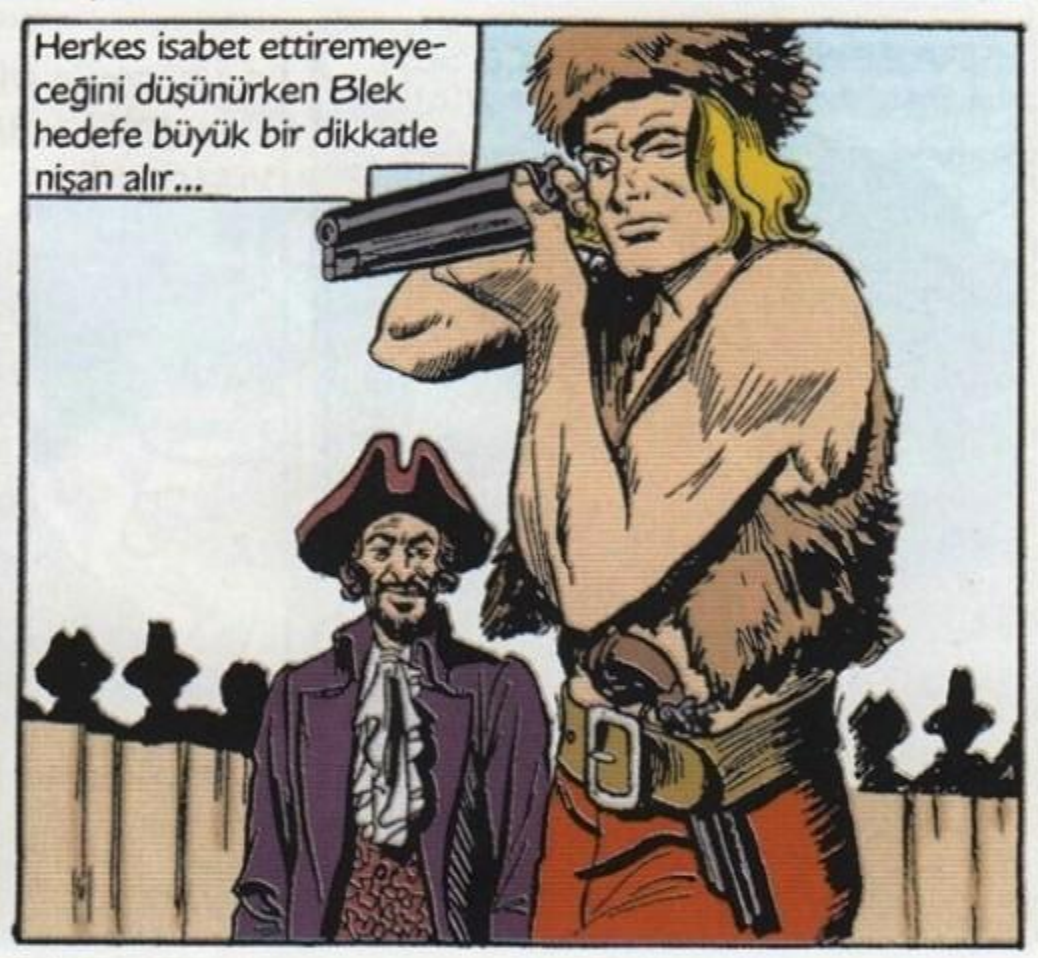
Herkes isabet ettiremeyeceğini düşünürken Blek hedefe büyük bir dikkatle nişan alır...

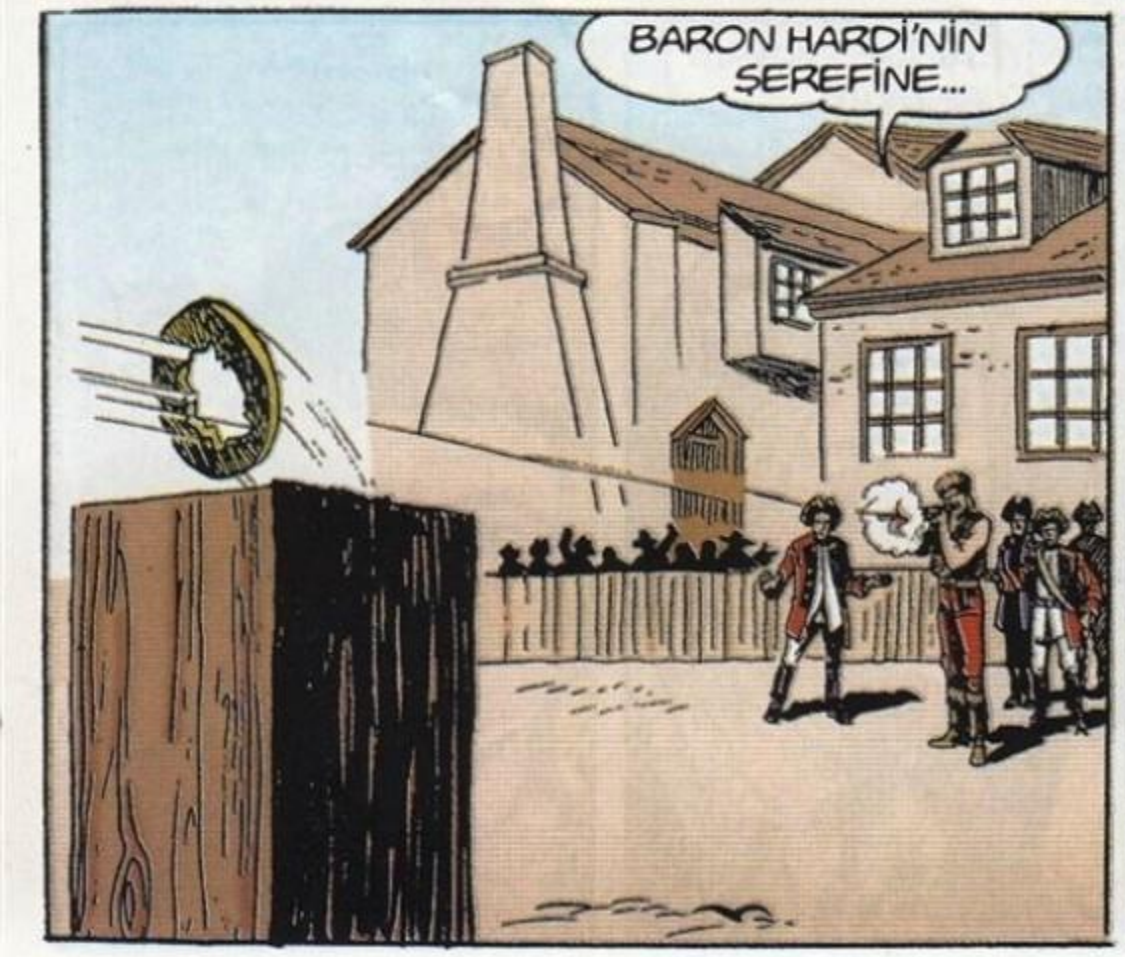
BARON HARDİ'NİN ŞEREFİNE...

İNANILMAYACAK ŞEY...
BÖYLE NİŞANCI ÖMRÜMDE GÖRMEDİM...
YAŞASIN BLEK!..

BU TAMAMEN BİR ŞANS ESERİYDİ... TEKRARLAYABİLİR MİSİNİZ?
DOĞRU! ŞANSTI ŞANS... TEKRAR-LA...

BLEK ONU YÜZLERCE DEFA VURABİLİR..
İMKANSIZ...

HAYDİ BLEK!.. GÖSTER ŞUNLARA KENDİNİ...

Rodi fırlar ve parayı alır...
HAYDİ BLEK DURMA DEL ŞU PARAYI...
PEKİ!... SALLANMA.

BU ADAM DELİNİN TEKİ...
ÇOCUĞU VURACAK!..

Fakat Blek en küçük bir tereddüt etmeden ateş eder...
PAM!

BU DA ŞANS İSE BİR KERE DAHA VURSUN... HA! HA! HA!
YAŞA...
BRAVO!...
ZIP

BİR ATIŞ DAHA YAPALIM MI HA?..
KABUL, KABUL, KAYBETTİM...

YAŞASIN BLEK!..
GÖZLERİMLE GÖRMESEYDİM HAYATTA İNANMAZDIM...
ÇOK YAMAN BİR ADAM ŞU BLEK...

BU PİS AVCININ ASIL AMACI NEDİR ACABA, BENİ TANIDI MI YOKSA?.. NE DERSİN...
MERAK ETTİM SANIRIM SİZDEN ŞÜPHELENİYOR..

AMA BU SİZİN İÇİN HİÇ ÖNEMLİ DEĞİL NASILSA SIRADA KILIÇLA DÜELLO VAR BARON..
DOĞRU, BUNU UNUTMUŞTUM...

ŞİMDİ NİŞANCILIĞIN BİRİNCİLERİ DÜELLO EDECEKLER...

KOLUNDA YARA OLUP OLMADIĞINI GÖRMELİYİZ BLEK...
ORASI KOLAY RODİ...

İŞTE KILICINIZ BLEK!
BİR İTİRAZINIZ YOKSA BEN BUNUNLA DÖVÜŞECEĞİM...

TAMAM, KABUL EDİYORUM BLEK!..

KILIÇ NASIL KULLANILIR GÖRECEKSİN PİS AVCI...
NE GEVEZE ADAMMIŞSIN.

DİKKAT ET BLEK! O BIÇAKLA KENDİNİ NASIL KORUYACAK?..
OOO! NASIL OLDU DA BLEK'İN TARAFINI TUTUYORSUNUZ?

SEN KENDİ İŞİNE BAK KÜÇÜK!..
HAYDİ...

KORU KENDİNİ!

Blek yana sıçrar ve Baron'un gömleğinin kolunu bıçağıyla yırtar... Gerçekten Baron'un kolu yaralı ve sarılıdır...

İŞTE O! KOLU YARALI VE SARILI...

YARALI KOLUNUZA RAĞMEN ÇOK İYİ DÖVÜŞÜYORSUNUZ BARON...

YAŞA BLEK!
YAMANSIN!
BRAVO!

ONU HEMEN YAKALAYALIM BLEK!
BURADA DEĞİL, ONU TAKİP EDELİM

BU KILIÇ SİZİNDİR BLEK! KAHRAMANLIĞINIZI İSPATLADINIZ... HAKKINIZDIR BU... ALIN...
TEŞEKKÜRLER MARKİZ AMA BENİM ACELE BİR İŞİM VAR. HEM BU İŞİME YARAMAZ.

SİZ VAHŞİNİN TEKİSİNİZ...
YANLIŞ MARKİZ. SADECE ÇOK ACELEM VAR.

BU TARAFA KAÇTI...

BENİ TANIDILAR. GİT BENTON'UN ADAMLARINA HABER VER...
GİDİYORUM BARON HAZRETLERİ...

İŞTE ORADA!
GÖZDEN KAÇIR-MAYALIM... YOL TENHA...

ONU ŞİMDİ RAHATÇA YAKALAYABİLİRİZ RODİ...

Fakat Blek'in hiç beklemediği bir anda yan sokaktan birkaç adam belirir...
ADAMLARINIZA RAĞMEN SİZİ YAKALAYACAĞIM BARON...
HADİ ONLARA KİM OLDUĞUNU GÖSTER BLEK.

YAKALAYIN ONU!.
ŞU BİRİNCİSİ BAY BARON...

BU DA ŞEREFİ-NİZE İKİNCİSİ...

AHH!
BUNA NE DERSİN SALAK?

AMAN!

ŞİMDİ GÖRÜRSÜN PİS AVCI...

OFF!

BLEK! İMDAT!

ÇOKTAN HAKETTİN...
AHHH!

Zoru gören diğerleri çareyi kaçmakta bulurlar...
KATİLLERİN SONU HEP BUDUR..

NEFES ALIYOR GALİBA RODİ...
EVET DAHA YAŞIYOR..

YAPTIKLARIMIN CEZASINI ÇEKİYORUM...
NEDEN O ZAVALLI AVCIYI ÖLDÜRDÜNÜZ?

BUNU ANLATACAK KADAR VAKTİM YOK. AMA LASSİTER'E YAPTIKLARINI DİĞERLERİNE DE YAPACAKLARI MUHAKKAK...

KASTOR VADİSİ'NDEKİLERE HÜCUM EDECEKLER... AHHH!
NE ZAMAN? CEVAP VER, SÖYLE!

ÖLDÜ... BABAMIN KATİLİ OLMASINA RAĞMEN ONU AFFEDİYORUM. TANRI DA AFFETSİN...
KASTOR VADİSİNDE AİLESİYLE BİRLİKTE ADAMS OTURUYOR.

RODİ, ÇABUK ORMANA GİT... NE KADAR AVCI VARSA TOPLA. ŞAYET GEÇ DEĞİLSE BEN BİR AT BULUP HEMEN KASTOR VADİSİ'NE DOĞRU GİDECE-ĞİM...

PEKİ BLEK!.. NE OLURSA OLSUN AVCILARI VADİYE GETİRECEĞİM...
HADİ RODİ, GÖREYİM SENİ...

CESUR OLMALISIN RODİ... ADAMS VE AİLESİNİN HAYATI TAMAMEN SANA BAĞLI...
TAMAM BLEK!

ACELE ETMELİYİM... HİÇBİR ŞEY BANA ENGEL OLMAMALI...

BU VALİNİN SARAYI. ŞANSIM VARSA, BELKİ BURADA BİR AT BULABİLİRİM.

O sırada Markiz'in saraydaki odasında...
FAKAT ÇOK KÜSTAH... BANA KARŞI BÖYLE DAVRANMAMALIYDI... TANRIM...

ONU BİR DAHA GÖREBİLECEK MİYİM ACABA?

BANA KIZMAYIN MARKİZ...
SUS...

SİZİNLE ACİL OLARAK KONUŞMAM LAZIM...
FAKAT! FAKAT BU NE CESARET?

BUGÜN SİZE ÇOK KABA DAVRANDIM. DÜŞÜNDÜM VE KILICI ALMAYA KARAR VERDİM...
OH! BLEK! KABUL EDECEKSİNİZ DEMEK!

BUNU TAKARKEN BENİ HATIRLAYACAKSINIZ DEĞİL Mİ BLEK?

ŞEY! KILICI BİR ATLA DEĞİŞTİRECEKTİM DE MARKİZ HAZRETLERİ...
ATLA MI? KÜSTAH!..

CANA-
VAR!
ADAM

OH! NE KADAR ŞANSSI-
ZIM!.. ÜHÜ...
ÜHÜ...

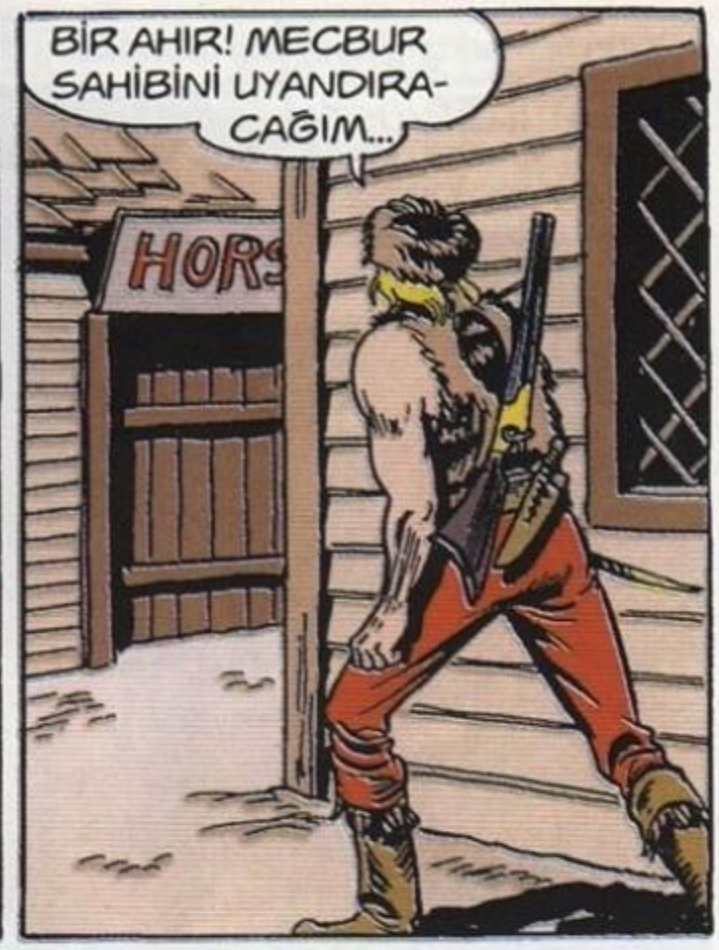
BİR AHIR! MECBUR
SAHİBİNİ UYANDIRA-
CAĞIM...
HORS

HEY! NE OLUYOR?

KORKMA, EN İYİ
ATINI HAZIRLA
BANA...
NE? BİR DAKİKA
ANLAYAMADIM.

BU AT İYİ... AL BUNU
İYİ SAKLA...
NASIL OLUR? BU AT
KILIÇTAN DAHA
KIYMETLİDİR...

HADİ, HOŞÇAKAL!..
DUR! DUR!
KAÇMA, GERİ
GEL!..

NE GARİP BİR ADAM! AMA... BU KILIÇ SAF ALTINDANMIŞ... HANIM! HANIM!

Blek hiç vakit kaybetmeden atını son sürat Kastor Vadisi'ne doğru sürdü...

O sırada Kastor Vadisi'nde...
DİKKAT! İŞTE ÇIKIYOR...

ÇABUK OL ÇARLİ... NEHRİN KENARINDAKİ TUZAKLARA BİR GÖZ ATALIM...
GELDİM...
KAHVALTI HAZIR...

BENİ BEKLEYİN, HERKES BİRİNE NİŞAN ALSIN...

DİKKAT... HAZIR OL!..

HEY ADAMS!

GERİ ÇEKİLİN ÇABUK

NE OLUYOR ORADA...
BLEK'İN SESİ, TANIDIM...
EVE GİRELİM...

VURUN ONU, KAÇMASIN...
EVE GİRİN...

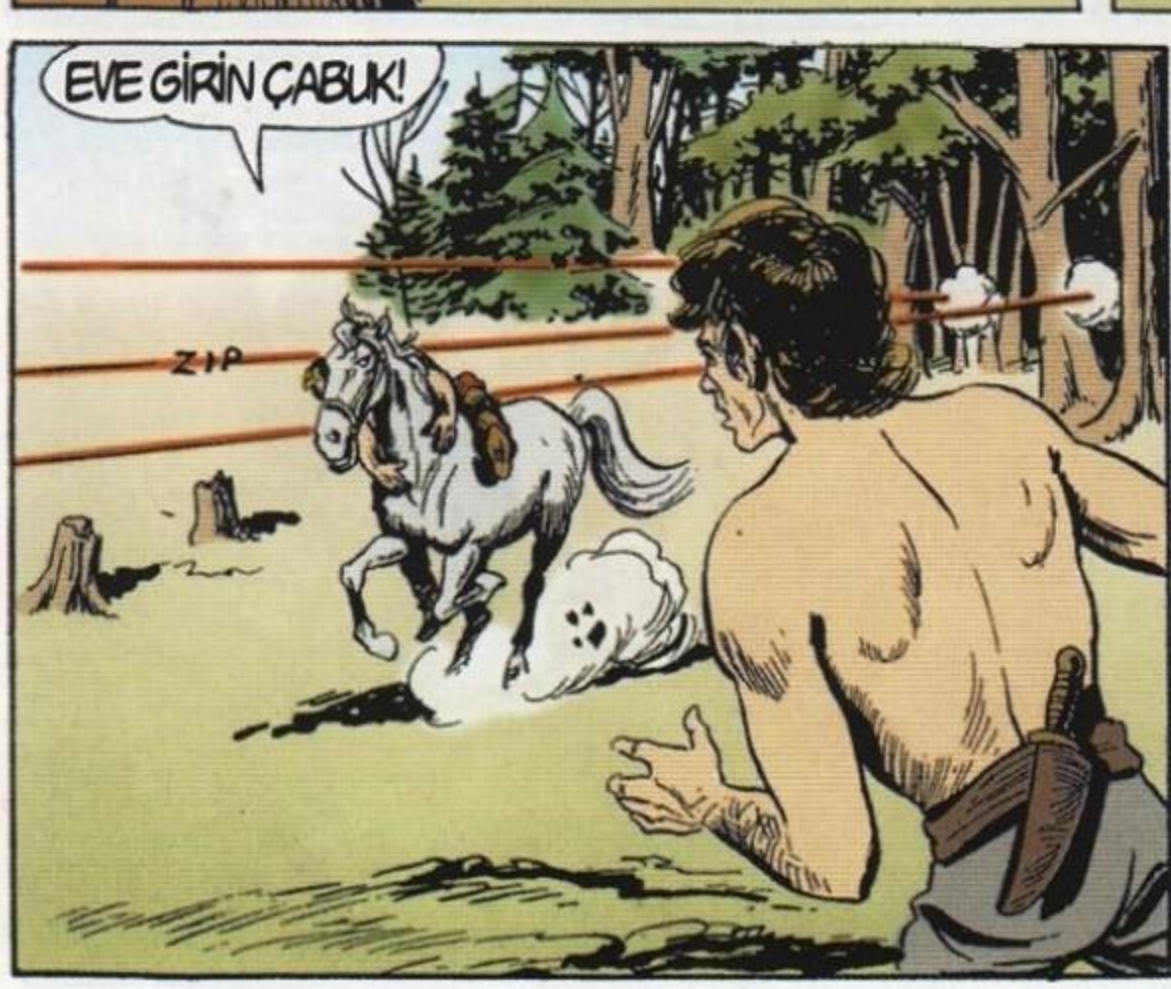
EVE GİRİN ÇABUK!
ZIP

AH!
ÇARLİ VURULDU, ÇABUK İÇERİ...

ÇARLİ, ÇARLİ!.. ONU KURTARMALIYIM... EVLADIM BENİM...
HEY, DUR NERE-YE GİDİYOR-SUN...
ZIP
ZIP

KORKMA ÇARLİ
BANA SIKI SARIL... GELDİM...
ZIP

TAMAM OLDU İŞTE ÇARLİ...
ZIP

ŞANSIMIZ VARMIŞ, CANİLER İYİ NİŞANCI DEĞİLLER...
OĞLUMUN HAYA-TINI KURTARDIN...

CEPHANEYİ ÇIKAR ADAMS... AVCILAR VE RODİ GELİNCEYE KA-DAR DAYANMAMIZ GEREKİYOR...

Bu sırada avcıların kampındaki casus göl kenarında esrarengiz biriyle konuşuyordu...
BARON HARDİ ÖLMEDEN ÖNCE KONUŞMUŞ OLMALI BAY DEVİL. BLEK ADAMS'A YARDIM EDERKEN YANINDAKİ ÇOCUK ORMANA AVCILARA GİTTİ...
PLANLARIMI KİMSE BOZAMAZ. KORKMA.

ADAMLARIM NEHİR BOYUNDA NÖBET TUTUYOR. ÇOCUĞU HEMEN YAKALAR-LAR... SORUN DEĞİL...

CESARET OĞLUM RODİ... MUHAKKAK DAYANMALISIN!..

BAK FRANK! İŞTE ÇOCUK GELİYOR..
SEN ONU BANA BIRAK...

EYVAH!.. KIYIDAN ATEŞ EDİYORLAR.
ZIP

KANOYU DELDİLER.. BAŞARAMAYACAĞIM...

KARŞIYA GEÇMEYE ÇALIŞIYOR! YAKALAYALIM...

KAÇAMAYACAKSIN UFAKLIK...

YAKALANDIN İŞTE KÜÇÜK FARE... NEREYE KADAR?

Kastor Vadisi'nde...
NEDEN ATEŞ ETMİYORLAR? NE DÜŞÜNÜYORLAR ACABA?
BASİT... HÜCUMA HAZIRLANIYORLAR...

İŞTE! İŞTE GELİYORLAR...
BIRAKIN YAKLAŞSINLAR! ANİDEN ATEŞ ETMELİYİZ...

İLERİ ÇOCUKLAR... HİÇBİRİNİ SAĞ BIRAKMAMALIYIZ... İLERİ...

ATEŞ ADAMS... ZAMANIDIR...
SEN HEMEN TÜFEKLERİ DOLDUR MERİ...

AHH!
AHH!
ZIP

DAHA ÇABUK DOLDURAMIYORUM...
ONLARI DURDURAMAYACAĞIZ GALİBA...

HAYDİ ÇOCUKLAR İÇERİ GİRİP GEBER-TELİM...

BU KAPIDAN İÇERİ GİRİLMEZ..
AH! AMAN...

Kulübenin diğer penceresinden Adams ile karısı hiç durmadan eve saldıranlara ateş etmeye devam ediyorlardı...
GERİ ÇEKİLİYORLAR YAŞASIN...

FAKAT GERİ DÖNE-CEKLER...
O ZAMAN ONLARI NASIL DURDURACAĞIZ?

O sırada nehirde...
NE YAPACAĞIZ BU YUMURCAĞI?
BUNU ANCAK BAY DEVİL BİLİR.

ÖYLEYSE GERİ DÖNELİM...
KAÇMALIYIM!.. NE PAHASINA OLURSA OLSUN KAÇMALI-YIM BURADAN...

BU TAM ARADIĞIM FIRSAT İŞTE!..
NE!

HEY DUR! KAÇMA...
DURAMI-YORUM AKINTI ÇOK GÜÇLÜ...
ZIP

ELLERİM BAĞLI AMA YİNE DE BAŞARMALIYIM...

ELLERİ BAĞLI FAZLA UZAĞA GİDEMEZ...

AH ŞU İPLER OLMA-SAYDI!.. ZOR TUTARLARDI...
SEN O TARAF-TAN, BEN BURADAN...

VAY VAY VAY! SENİ KÜÇÜK FARE...
NE AKSİLİK...

YİNE ORTALIĞA SES-SİZLİK ÇÖKTÜ... KÖTÜ-YE İŞARET...
RODİ NEDEN BU KADAR GECİKTİ ACABA?

Bakalım kahramanlarımız içine düştükleri bu durumdan nasıl kurtulacaklar?..
(SÜRECEK)

## GELECEK SAYI: Rodi Zor Durumda

**Çelik Blek, Adamslar'ı kurtarmak için girdiği mücadelede ölümle burun buruna geldi... Ancak o, bu durumdan hiç endişe duymuyordu... Nitekim hislerinde yanılmadı...**

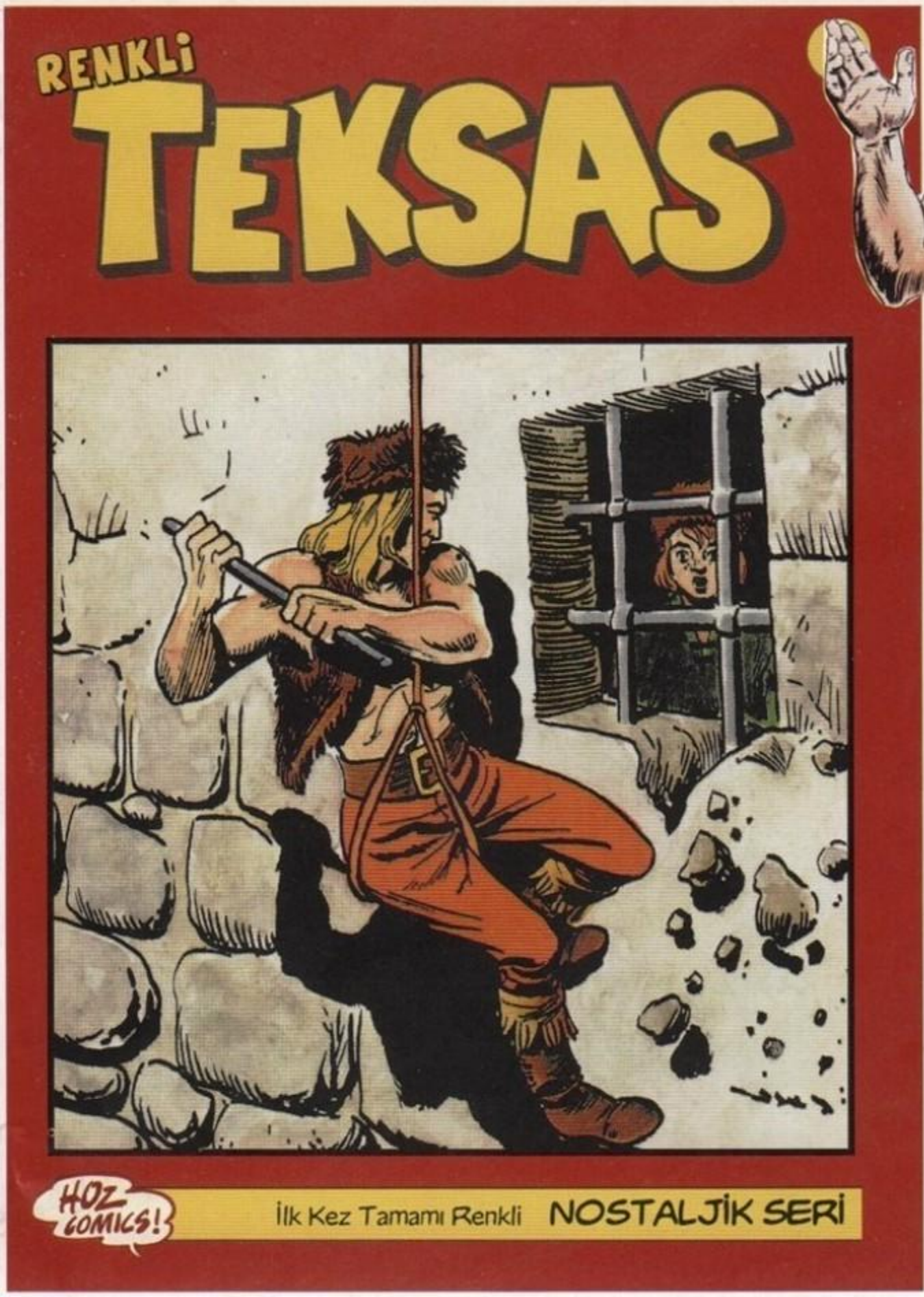

## FIRSAT!

Türkiye'de ilk kez tamamı renkli, kuşe kağıda basılarak yayınlanmaya başlayan **"Renkli Teksas"**, size çok özel bir fırsat sunuyor... 7 sayıda ücretsiz olarak vereceğimiz pırıl pırıl, özel karton kapak ile çok özel bir kolleksiyona sahip olacaksınız. Bunun için tek yapacağınız elinizdeki fasikülleri çok iyi saklamak...

# NEVADA RANGERLERİ'NİN EFSANE İSMİ TOMMİKS'İN UNUTULMAYAN MACERALARI

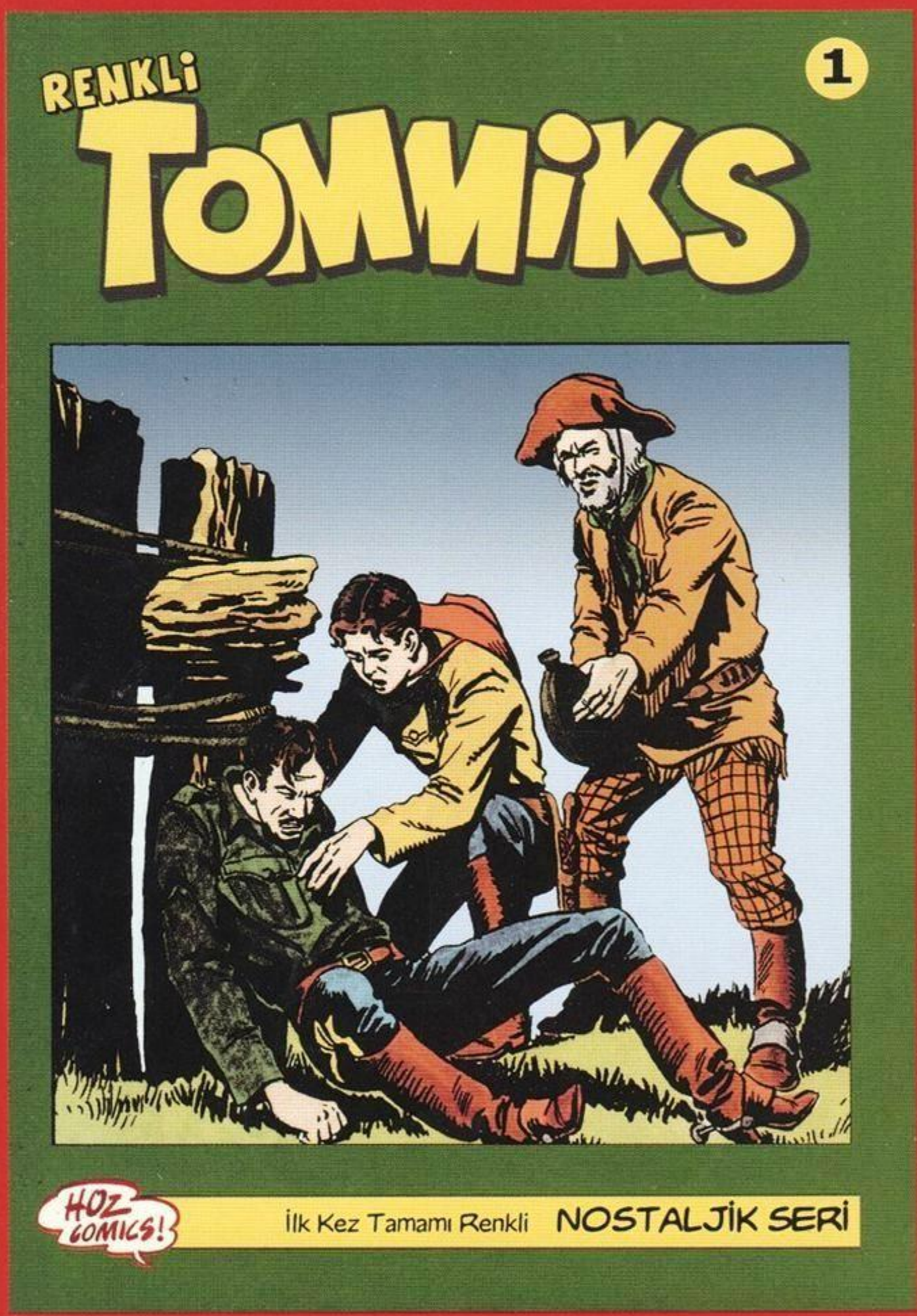

## TÜM GAZETE BAYİLERİNDE VE KİTAPÇILARDA

**3.000.000 TL**

ISSN 1302-0897
9 771302 089000

RENKLİ TEKSAS'ın tüm yayın hakları
Haşim Öz'e aittir. İzinsiz kullanılamaz.

# ESSEGESSE

(Takımı oluşturan üç çizerin soyadlarının baş harflerinin sırayla okunuşudur)

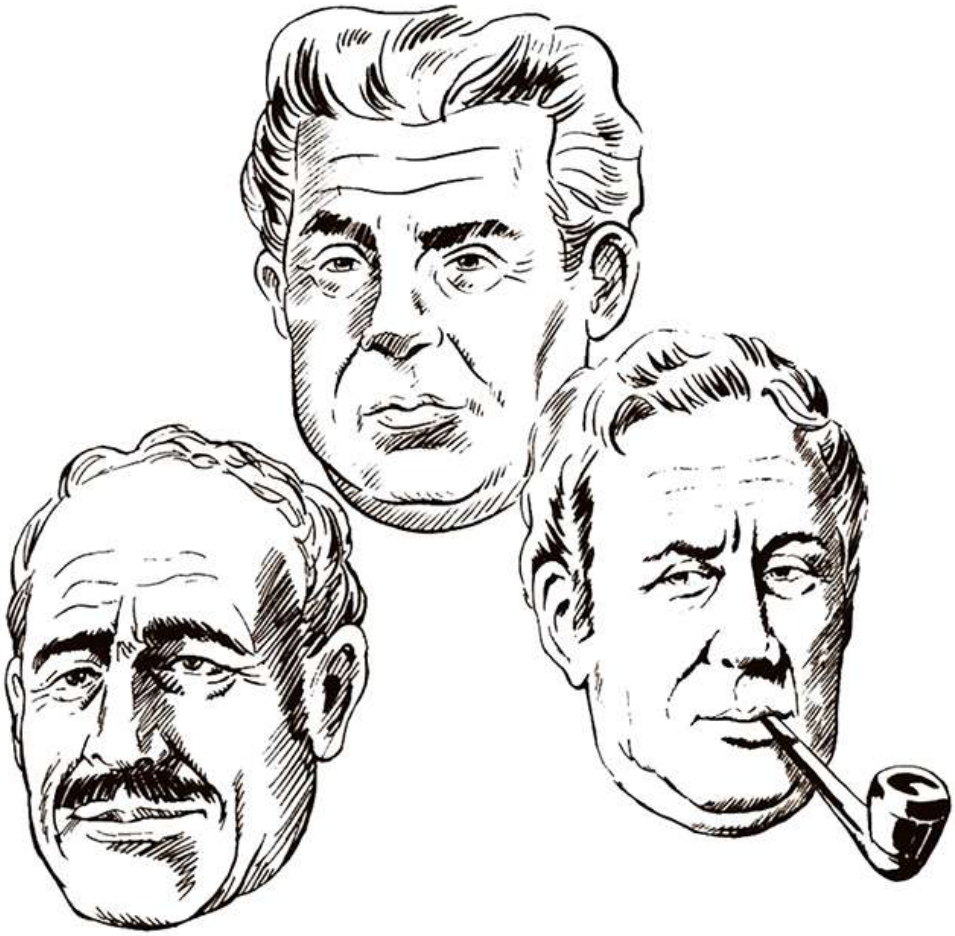

**Pietro Sartoris (d.1926 - ö.1989)**
**Dario Guzzon (d.1926 - ö.2000)**
**Giovanna Sinchetto (d.1925 - ö.1989)**

İyi ki vardınız...
Bize çok özel anlar yaşattınız...
Sizlere sonsuz teşekkürler...

maneviyatkutuphanesi

RENKLİ

# TEKSAS

1

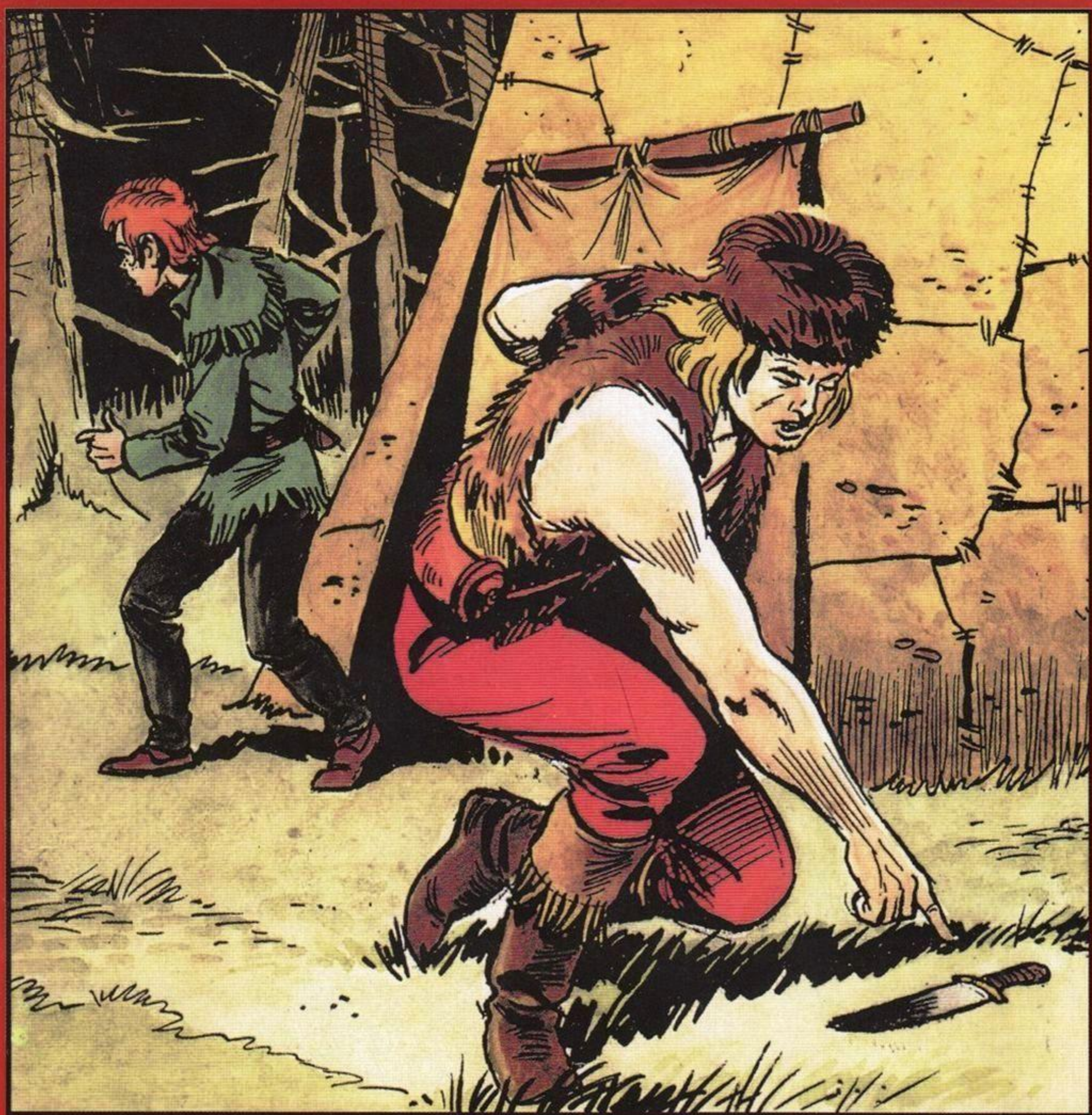

HOZ COMICS!

İlk Kez Tamamı Renkli **NOSTALJİK SERİ**

TEKSAS

43/b

# RENKLİ TEKSAS-02

## RODİ ZOR DURUMDA

RENKLİ

RENKLİ

# TEKSAS

2

HOZ COMICS!

İlk Kez Tamamı Renkli NOSTALJİK SERİ

RENKLİ TEKSAS

Çizgi Roman
Sayı: 2
Onbeş Günde Bir Yayınlanır

Orijinal Adı:
Il Grande Blek

Yazan ve Çizen:
ESSEGESSE

İmtiyaz Sahibi ve Sorumlu Yazıişleri Müdürü:
Mehmet Haşim ÖZ

Genel Yayın Yönetmeni:
Can GÖKTÜRK

Editör:
Seçil ÖZ

Satış Pazarlama Müdürü:
Volkan Küçük

Türkçe Yayın Hakları:
© EDIZIONI EPIERRE srl
Gianni Bono ile yapılan anlaşmayla yayınlanmaktadır

© HOZ Comics
1 Temmuz 2004

İdari Ofis:
HOZ Comics
Selimiye, Daye Kadın Sok.
20/8 - 81170
Üsküdar / İSTANBUL
Tel: +90 216 492 16 30
Fax: +90 216 391 15 71
e-mail: info@hozcomics.com
web site: www.hozcomics.com

Ofset hazırlık: HOZ Grup
Baskı: Karakaş Matbaacılık

ISSN: 1302-0897

Genel Dağıtım: Doğan Dağıtım Satış ve Pazarlama A.Ş.

## Teşekkürler...

**Teksas ve Tommiks** ülkemizde yayınlanmaya başladığı günden beri ekol olmuş, maceraları defalarca çeşitli yayınevleri aracılığıyla okuyucularla buluşmuştu... Böyle bir durumda yayıncılığa soyunup, **Teksas ve Tommiks** yayınlamak birçok kişiye göre riskti... Yola çıkıştaki amaca ister bir çocukluk tutkusu deyin, ister yeni nesillere bir efsaneyi sevdirmek...

**Teksas ve Tommiks**, çizgi roman dünyasının iki efsanesi... **Teksas** güçlü bileğiyle, **Tommiks** vücudunun bir parçası olan tabancasıyla, yıllar sonra teknolojik kahramanlara karşı pazarda bir yer edinecekse, biraz "adil" olmalıydı... Bu düşünceden yola çıkarak, İtalya'da 55 sayıdır yayınlanmakta olan renkli ve kuşe kağıda basılı özel seri, en uygunu olacaktı...

Amaç kaliteli ve hesaplı çizgi roman üretmekti. Her şeyi göze alıp, dağıtım ve baskı maliyetini karşılayacak şekilde **Teksas ve Tommiks**'i çıkarmaya karar verdik.

Ve 1 Haziran... Sabahın erken saatleriyle birlikte **'Renkli Teksas'** ve **'Renkli Tommiks'** Türkiye çizgi roman tarihine **'Merhaba'** dedi. Gazete, dergi ve televizyonlar bunu önemseyerek sayfalarca haberlerini yaptı ve ÇR'ler meraklısını bulmakta çok gecikmedi.

**Teksas ve Tommiks**'in yeni hali, okurların tümünü heyecanlandırmıştı. Telefonlar susmuyor, tebrikler bitmiyordu... Arayan herkesin tek bir şikayeti vardı; 'Aylık periyot çok az. Değiştirmeyi düşünmüyor musunuz?'...

Ne yalan söyleyeyim, düşünmüyorduk... Ama Haziran ayı boyunca oturduk, düşündük... **'Denemeliyiz'** dedik ve **Temmuz** ayından itibaren **15 günlük periyotlarda** yayınlamaya karar verdik.

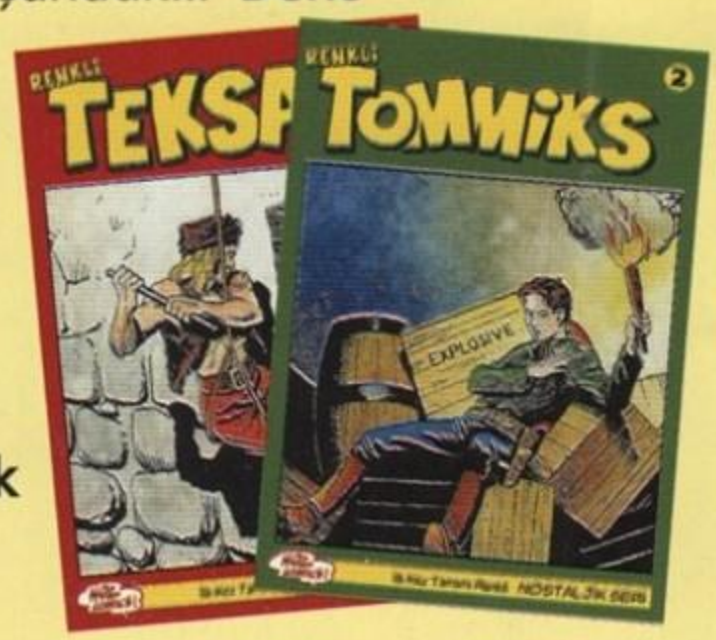


Hadi hayırlısı...

**15 Temmuz'da görüşmek üzere...**

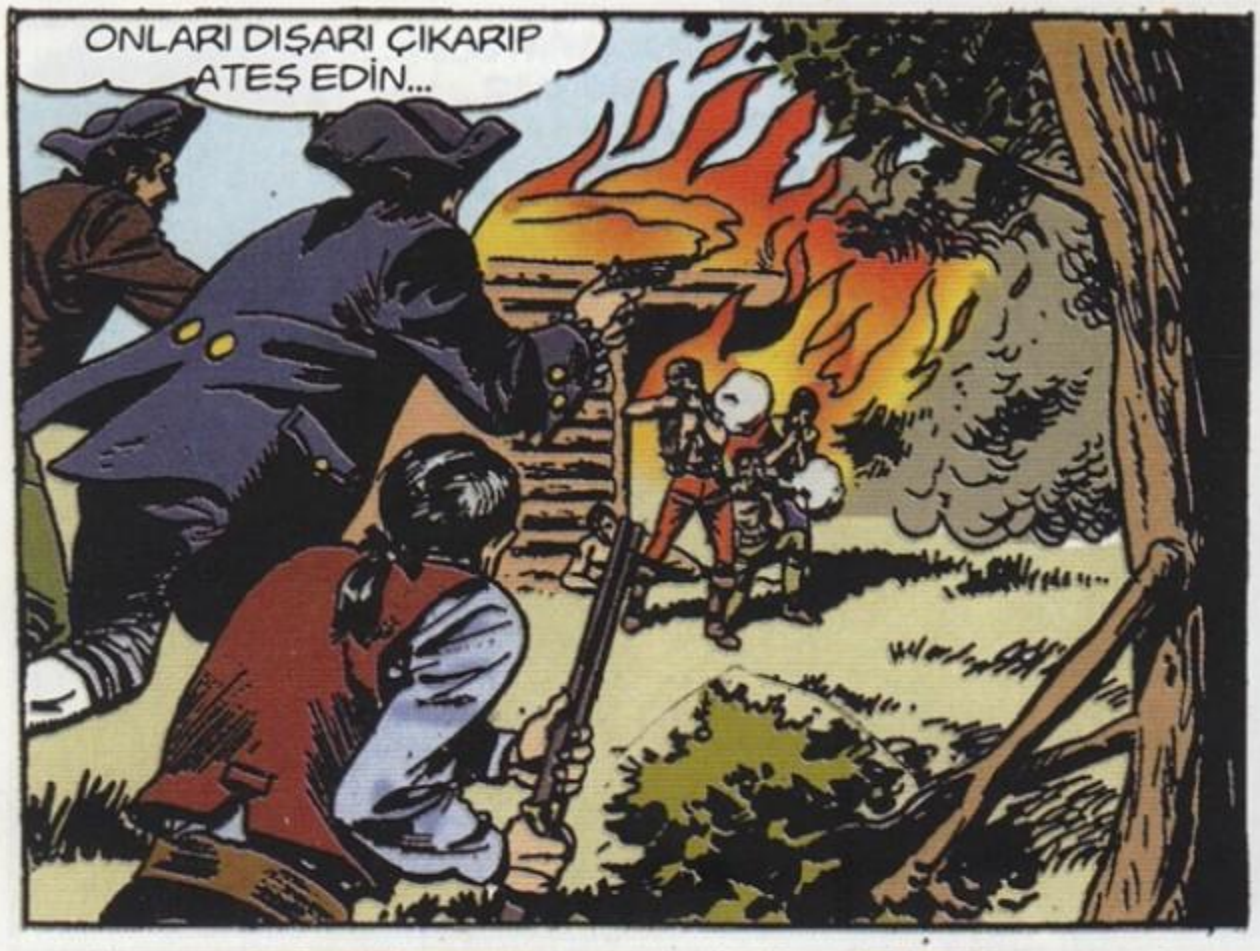
ONLARI DIŞARI ÇIKARIP ATEŞ EDİN...

ÇOK KALABALIK-LAR...
SON KURŞUN-LARIM SİZİNDİR ALÇAKLAR!

GEBERTİN...
AH!
ÖNCE KAFA-NIZI KIRAYIM-DA...

Tam ümitlerini kestikleri sırada silah seslerini duyarlar...
BİZİMKİLER... BİZİMKİLER...

İLERİ AVCILAR...

RODİ!.. GELİYOR-LAR...
YAŞA RODİ!.. KURTULDUK...

RODİ NERE-DESİN?

BURADAYIM BLEK... İŞİM VAR...

Az sonra katiller kaçıyordu...
YARALI DEĞİLSİN YA RODİ?
HAYIR BLEK BİR ŞEY YAPAMADILAR...

HAYATIMIZI KUR-TARDIN...
BİR ARA KORKTUM AMA... VAKTİNDE YETİŞTİĞİMİZE ÇOK MEMNUNUM BLEK...

AKINTIYI ÇIKARKEN KATİL-LER BENİ YAKALADILAR... AMA SON ANDA KAÇMAYI BAŞARDIM VE KURTULA-BİLDİM. BEREKET VERSİN WİLLY DE TAM ORADAYDI...

BEN O SIRADA KASTORLAR İÇİN TUZAK KURUYOR-DUM...
TAM VAKTİN-DE YETİŞME-SEYDİN ÖLDÜ-RECEKLERDİ...

AFERİN RODİ!.. HAYDİ ŞİMDİ KAMPA GİDELİM...

Ertesi gün nehir kenarındaki kürk deposunda...

BİR ELİMLE TÜFEĞİMİ YAKALADIM...
BİR ELİMLE DE YAKASINA SARILDIM, ÖBÜR ELİMLE...
KAÇ ELİN VAR SENİN ÖYLE RODİ!

BENİMLE ALAY ETME...
NE OLUYORSUN RODİ?
ŞİMDİ SANA GÖSTERİRİM BEN...

SEN DE YALAN SÖYLEME...
AH!

OO! ŞİMDİ DE SUYA DÜŞTÜ...

KALK BAKALIM YALANCI...

BURADAN GİDELİM!.. YOKSA KASTORLAR TUZAKLARIMIZI BOZARLAR...
HARRY, SEN DEPODA NÖBET TUT!..
PEKİ BLEK...

GÜLE GÜLE!..
HOŞÇAKAL!..

Az sonra...
HERKES GİTTİ... TAM ZAMANIDIR...

SEN MİSİN?
KORKUTTUN BENİ DOĞRUSU...

NE... NE YAPIYORSUN O SİLAHLA?

HAİN SENDİN DEMEK...
AMA KİMSE BİL-MEYECEK...

BAY DEVİL BUNA MEMNUN OLACAKTIR...

Bu sırada...
PORTLAND BU ORMANIN YERİNİ TUTABİLECEK Mİ ACABA?..
HAYIR... DİNLE BLEK, BİRİSİ GELİYOR..

KOŞ BLEK! KÜRKLERİN BULUN-DUĞU DEPO YANIYOR...
NE DEDİN?

Az sonra...
MAHVOLDUK BLEK... YANDIK...
HER ŞEY YANDI, BÜTÜN KÜRKLER... HER ŞEY...

Diğer avcılar da koşarak gelirler...
YANIYORUZ...
İHTİYAR HARRY NEREDE ACABA?

ZAVALLI ADAM İÇERİDE KALDI GALİBA...
ÖLDÜ MÜ ACABA?

DUR BLEK YAPMA!
BIRAK BENİ... BELKİ HALA YAŞIYORDUR...

NEREDEYSE DAM ÇÖKECEK BLEK...

BLEK DELİCE HAREKET EDİYOR...
İÇERDEN NASIL ÇIKACAK...

BLEK! BLEK! DUR BLEK! GİTME!..
DUR...
SAKİN OL RODİ...

KURTARABİLECEK Mİ ACABA?..
İŞTE ÇIKIYORLAR... YAŞA BLEK...

Ertesi gün her şey yeniden başlamıştır ...

Bu sırada hain...

Kastor Vadisi

Akşam olunca...
RODİ NEREDE KALDI ACABA? HALA GELMEDİ... MERAK ETMEYE BAŞLADIM...

BLEK! BLEK! VALİNİN ASKERLERİ RODİ'Yİ YAKALAMIŞ!.. KOŞ...
RODİ'Yİ Mİ YAKALAMIŞLAR? NEDEN?

BİRİ VALİYE BARON HARDİ'Yİ DÜELLODAN SONRA SENİN ARKADAN VURDUĞUNU SÖYLEMİŞ...
VAY NAMUSSUZLAR, HEMEN BİR ŞEYLER YAPMAMIZ LAZIM!..

RODİ'Yİ ONLARIN ELİNDEN KURTARACAĞIM...
SENİNLE GELEYİM...

BİR SANİYE BİLE KAYBETMEMELİYİZ...

İŞTE ŞİMDİ TAM SIRASI... ONU VURURSAM BAY DEVİL BENİ ALTINA BOĞAR...

CESUR OL HAROLD... BİR TETİĞE BASMAKLA HER ŞEYİ HALLEDECEKSİN... BİRAZ CESARET... ÜF YAA...

NE YAPIYORSUN HAROLD?
HİÇ... TABANCAMI KONTROL EDİYORUM...

SAHİLDEN BİR SES GELDİ GİBİ...
KORKMA... HADİ BİRAZ DA SEN KÜREK ÇEK...

Az sonra...
RODİ NEREDEDİR ACABA?..
VALİNİN SARAYINDA... AMA GİRERSEN SENİ DE YAKALALAR...

MUHAKKAK GİRMEM LAZIM HAROLD...
DUR BLEK!.. ZİNDANA GİDEN BİR YOL BİLİYORUM... ORADAN GİTSEK DAHA İYİ OLUR...

İŞTE ORADALAR... HAROLD BLEK'İ KAFESE SOKTU...

BAY DEVİL PLANIN MÜKEMMEL TATBİK EDİLDİĞİNİ BİLMELİDİR... MAHZENE ADAM YOLLAYALIM...

BU KAPI DOĞRU MAHZENE GİDER...
BU YOLU NEREDEN BİLİYORSUN?

BİR GÜN TESADÜFEN BULMUŞTUM... ŞİMDİ SUSALIM BLEK...

ZİNDAN YUKARDA... YAVAŞ OLALIM...
MERDİVENLER ŞURADA...

KAPI ARKAMIZDAN KAPANDI BAK!..
BİZİ GÖRDÜLER GALİBA...

TUZAĞA DÜŞTÜK... DAVRAN...
İŞTE ADAMIMIZ!.. HEMEN YAKALAYIN...

BANA YARDIM ET HAROLD... İŞLER KÖTÜLEŞTİ...
TESLİM OL BLEK! KIPIRDAMA...

SANA YARDIM EDECEĞİM...
ALÇAK HERİF! DEMEK HAİN SENDİN HA!.. PEKALA...

YAPTIKLARINA PİŞMAN OLACAK-SIN...
AH!..

SİZ DE PAYINIZI ALACAKSINIZ MERAK ETMEYİN...

BU BLEK'İN SONU-DUR...

AH!..

YOLUN AÇIK OLSUN! KURTULAMAYA-CAKSIN ARTIK...

KURTULA-MAYACAKSIN DEDİM...

Fakat Blek son bir gayretle kurtulur...
MAHVEDE-CEĞİM SENİ...

HAYIR... DUR YOKSA ATEŞ EDERİM...

DURMUYOR MUSUN?
AL...
BANG!

SENİ VURDUM!.. VURDUM... KURŞUN İŞLEMEDİ Mİ SANA? TANRIM YARDIM ET BANA...

AAH!..
İĞRENÇ FARE! GELDİĞİN LAĞIMA DÜŞ...

AH OMZUM!.. KURŞUN OMZUMA SAPLANDI... KANIYOR...

ÇOK KAN KAYBEDİYORUM... ZAVALLI RODİ... BENİ DÜŞÜNÜ-YORDUR ŞİMDİ...

Blek yarasını sararak valinin sarayına girmeye çalışır...
ACABA HÜCRE NERE-DE?..

NE KADAR KORKUNÇ BİR YERE KAPATMIŞLAR... ZAVALLI RODİ...

BLEK!.. SEN HA!..
SUS RODİ... SUSSS...

ŞU DEMİRLERİ BİR KIRABİLSEM...
AMA SEN YARALISIN BLEK... FAZLA ZORLAMA-MALISIN...

TANRIM... KUVVETİM YETMİYOR...
BLEK GELİYORLAR... KAÇ BURADAN KAÇ!..

ALARM!.. BLEK BURADA...
KAÇ BLEK... KAÇ!.. KAÇ!..

YAKALAYIN ONU!..
ÇEKİLİN BURADAN PİS KÖPEKLER...

Blek kendini korumak için son gayretini harcamak-tadır...
BIRAKIN BİZİ ALÇAKLAR...

Yarası kanayan Blek sonunda halsiz düşer ve daha fazla dayanamayarak yere yıkılır... Bunu fırsat bilen askerler Blek'i yakalar...
ŞÜKÜR DÜŞTÜ...
ONU YAKALA-DIĞIMIZA HALA İNANA-MIYORUM...
BU HALİYLE BİLE BENİ KORKUTU-YOR...

BURAYA GELMEMELİYDİN BLEK... ŞİMDİ SENİ İŞLEMEDİĞİN BİR CİNAYETLE SUÇLAYACAK ALÇAKLAR...

EKSELANS! BLEK SARAYINIZA GİRE-REK ÇOCUĞU KURTARMAK İSTEDİ AMA ONU YAKALADIK...
TEHLİKELİDİR... HÜCREYE ATIN VE NÖBETÇİLERİ SIKLAŞTIRIN...

NE SUÇ İŞLEDİ O ADAM BABA?
TURNUVADAN SONRA BARON HARDİ'Yİ ÖLDÜRDÜ...

O CESUR BİR ADAMDIR. BUNU YAPTIYSA KENDİSİNİ KORUMAK İÇİN YAPMIŞTIR...

ONU GÖRENLER VAR KIZIM... BLEK SOKAĞIN ORTASINDA BARONU SIRTINDAN VURMUŞ...
İNANAMIYORUM..

DOĞRUSUNU İSTER-SEN BEN DE İNANAMI-YORUM KIZIM...

İFTİRA BU...
ENDİŞELENME!.. ADALET HER ZAMAN YERİNİ BULUR...

Zindanda ...

MUTLAKA BLEK'E DÜŞMAN OLAN BİRİSİ VAR... NE OLURSA OLSUN GİDİP BLEK'E YARDIM EDECE-ĞİM...

BUYURUN MARKİZ HAZRET-LERİ...
HÜCREDEKİ BLEK'İ GÖRE-CEĞİM... BUNLAR DA SİZİN... ŞEREFİ-ME İÇERSİNİZ...
SAĞ OLUN.

HÜCRESİ BURADA AMA ÇOK TEHLİKELİDİR HA...
KORKMAYIN, UZAKTAN SEYREDERİM...

BLEK! YAKLAŞ BURAYA...
SİZ HA!.. BENİMLE ALAY ETMEYE Mİ GELDİNİZ?

HAYIR BLEK!.. SİZE YARDIM ETMEYE GELDİM... MASUM OLDUĞUNUZA İNANIYORUM.. İFTİRAYA UĞRADINIZ...
BANA NASIL YARDIM EDEBİLİRSİNİZ? SARAY ASKER DOLU...

ALIN... BİR EĞE, BİR DE İP... PENCERENİN DİBİNDE SİZİ BİR SANDAL BEKLEYECEK... HAYDİ DURMAYIN...
FAKAT NÖBETÇİLER EĞE SESİNİ DUYARLAR...

KORKMA ONLARIN ŞARABINA UYKU İLACI KOYDUM... FAKAT BLEK SEN YARALISIN...
BİR SEY DEĞİL... HAFİF BİR YARA...

BU MENDİLİ AL VE YARANI SAR...
TEŞEKKÜR EDERİM HELEN...

YOLUN AÇIK OLSUN BLEK... ARA SIRADA BENİ DÜŞÜN...

BU ÖĞRENDİKLERİM BAY DEVİL'İ ÇOK İLGİLENDİRECEKTİR...

Az sonra

EVET BAY DEVİL... BU SIRADA PARMAKLIKLARI KESİYORDUR HERHALDE...
GÜZEEL!.. KARNINI KURŞUNLA DOLDURMAK İÇİN BUNDAN DAHA GÜZEL BİR FIRSAT OLAMAZ... AL BAKALIM BUNLAR SENİN HAKKIN...

NÖBETÇİLER UYUMUŞ... İŞ BAŞINA...

BENİ EPEY UĞRAŞTIRACAK...

Bir saat kadar sonra...

RODİ'NİN HÜCRESİ BURASI OLACAK... BAKALIM...

RODİ!.. ŞİMDİ SENİ KURTARACAĞIM...
FAKAT! YA BU DEMİRLER NE OLACAK...

ŞİMDE GÖRÜRSÜN...

HAZIR OLUN ! İKİSİNİ BİRDEN TEMİZLEYE-CEĞİZ...

ÇIK BAKALIM, ORMAN BİZİ BEKLİYOR...
BİZİ HAPSETMEK KOLAY DEĞİL...

ATEŞ !..

İÇERİ GİR RODİ... İHANET...
AMAN TANRIM...
ZIP
ZIP
ZIP

SİZ BURADA KALIN... BİZ GİDİP ONLARI İÇERDE YAKALAYACAĞIZ...

ONLARI GÖRÜR GÖRMEZ HEMEN ATEŞ EDİN... HİÇBİRİ CANLI ÇIKMAMALI... ANLAŞILDI MI?

KAPI KIRILMIŞ... MAHKUMLAR KAÇMIŞ...
KİMSE YOK!.. NASIL KAÇABİLİRLER...

MAHKUMLAR KAÇTI... KİMSE SARAYDAN ÇIKMASIN... HER YERİ ARAYIN...

MUHAKKAK SARAYIN İÇİNDE GİZLENİYORLARDIR...

ARANMADIK EN KÜÇÜK KÖŞE BİLE KALMAYACAK... ŞU PERDELERİN ARKASINA BAKIN...
BU HERİFTEN ÇOK KORKUYORUM... ONUN YERİNE YÜZ KIZILDERİLİYİ TERCİH EDERİM...

PERDENİN ARKASINA BAKSANA...
SEN BAK!..

Atılan bir taş birdenbire feneri söndürür...

ORADA BİRİSİ VAR...

BLEK'İ VURDUM! VURDUM!..

TÜH BE!.. PERDEYMİŞ...
ÇOK SİNİRLİSİN NORTON...

AAH... OHH...
DUR, DUR! YOKSA ATEŞ EDERİM...

HEY WILLY, NE OLDU SANA?
BİLMİYORUM... BİRİ BAŞIMA VURUP TÜFEĞİMİ ALDI...

Sarayın diğer tarafında...
ORADALAR... ATEŞ EDİN

SIKI TUTUN RODİ, UÇUYORUZ...

ŞU TARAFA DOĞRU KAÇTI-LAR...

KÜÇÜK MARKİZ DE BİZE İHANET ETTİ... MAHKEME-DEN EVVEL BİZİ ÖLDÜRTECEK... KAYIK YERİNE DE BİR ALAY ASKER YOLLADI...
KADINLARA GÜVEN OLMAZ BLEK...

SESLER GELİYOR BLEK...
GEL İÇERİ GİRELİM...

HER YERİ ARADIK BAY DEVİL AMA BULAMADIK...
HİÇBİR İŞE YARAMIYOR-SUNUZ... NE BİÇİM ASKERSİ-NİZ SİZ!..

SARAYDAN KAÇMIŞ OLACAK... ŞU SIRADA ORMANDADIRLAR BELKİ...
DEFOL! SANA YARIM SAAT MÜHLET VERİYORUM...

ELLER YUKARI BAY DEVİL... NİHAYET SİZİNLE TANIŞTIK...
SEN HA!..

NİHAYET YÜZÜNÜ GÖREBİLECEĞİM...
ATEŞ EDERSEN ASKERLER SENİ YAKALAR...
İŞGÜZARLIK EDEYİM DEME, GEBERİR GİDERSİN HA...

SAÇMALAMA YÜZÜNÜ GÖRECEĞİM DEDİM...
HAYIR!..

DEMEK ÖYLE...

ASKERLER, ASKERLER İMDAT!.. AH!..

VALİ!.. TA KENDİSİ... HİÇ UMMAZDIM...

BLEK DİK-KAT... GELİ-YORLAR...
ÇABUK PENCE-REYE..

ATLA RODİ... ÇABUK...

Fakat Rodi tam pencereden atlayacağı sırada vali onu yakalar...
İMDAT BLEK!...

BIRAK ÇOCU-ĞU...

AH!..

BIRAK BENİ BIRAK...

HAY AKSİ ŞEYTAN TÜFEĞİM BOŞALDI...

KAÇ BLEK, KAÇ! BANA BİRŞEY YAPAMAZLAR..
GERİ DÖNECEĞİM RODİ... SÖZ VERİYORUM..

ÇEKİLİN...

Koşturmaca devam ederken Blek'in yarası tekrar kanamaya başlamıştır...
BU OLMA-MALIYDI...

DUR BLEK! TESLİM OL!..

Bu arada vali de pencerede belirir... Askerlere emirler yağdırır...
ATEŞ!..
ATEŞ EDİN! EMREDİYO-RUM...

DURUN!.. ATEŞ EDERSENİZ BENİ DE VURURSUNUZ...

HELEN ÇILDIRDIN MI? ÇEKİL ORADAN! ÇEKİL...

HAYIR BABA ÇEKİLEMEM...
DEMEK BANA OYUN OYNAMADINIZ ÖYLE Mİ?

NELER SÖYLÜYORSUN BLEK? KAÇ ÇABUK!.. HAYDİ...
SENİ UNUTMAYACAĞIM HELEN...

Blek duvardan atlayarak kaçar...
YİNE GÖRÜŞECEĞİZ...
GÜLE GÜLE

HEMEN SAKLANACAK BİR YER BULAMAZSAM MAHVOLDUM... AHH...

SALAK HERİFLER... DEFOLUN KARŞIMDAN HAYDİ...

SANA GELİNCE! PİŞMAN OLACAKSIN...
ZİYANI YOK!.. O KURTULDU YA GERİSİ ÖNEMLİ DEĞİL...

ARTIK YÜRÜYECEK HALİM KALMADI... BURAYA SAKLANMALIYIM...

Bu sırada pencereden biri Blek'i takip ediyordu...

Blek'in yaslandığı kapı kendiliğinden açılır...
BELKİ BURASI EMİN BİR YERDİR...

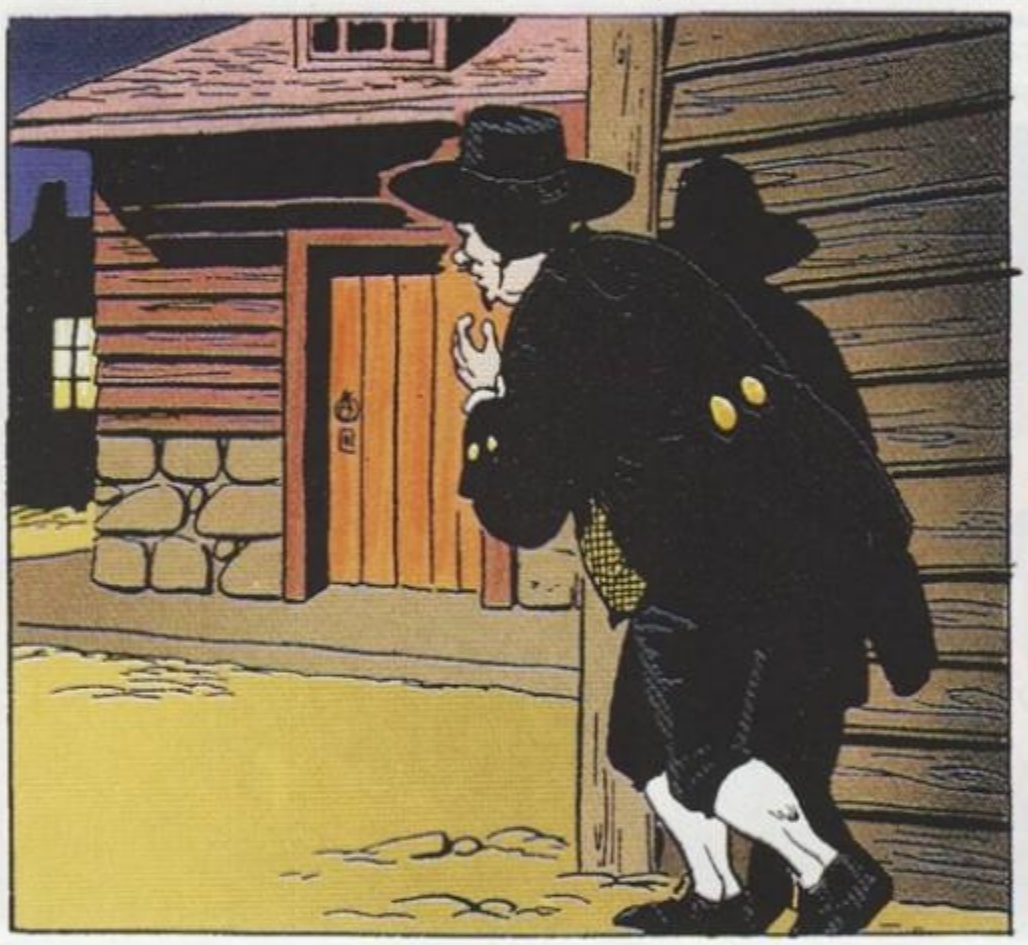

KAÇAN BİRİNİ GÖRDÜN MÜ? SÖYLE...
ELBETTE... YANILMIYORSAM HEM DE BLEK'Tİ...

TAMAM! NEREYE DOĞRU GİTTİ...
GELİN BENİMLE GÖSTEREYİM...

ZAR ZOR KENDİSİNİ BU KAPIDAN İÇERİ ATTIĞINI GÖRDÜM...
ARTIK ENSELEDİK DEMEKTİR...

MERDİVENİN SONUNDA SİZİ BEKLİYOR...

VALİ HAZRET-LERİNİN ASKER-LERİ BU KEZ HAPI YUTTU-LAR...

ŞİMDİ BLEK'E YARDIM EDELİM...

AYAK SESLERİ... ASKERLER OLMALI...

DUR BLEK! BENİM BE, DURSANA!

OOO! PROFESÖR SİZ HA?
SENİ BAYGIN BULACAĞIMI UMUYORDUM... BOĞA GİBİSİN MAŞALLAH...

YARAN AĞIR DEĞİL ÇOK ŞÜKÜR... AMA TEDAVİ ETMEK GEREKİR...
SİZİ BULDU-ĞUMA ÇOK SEVİNDİM PROFESÖR

ŞİMDİ EVİME GİDELİM... ORADA EMNİYETTE OLURSUNUZ...

Eve girerler...

CESUR OL BLEK... RODİ'Yİ O PİS HERİFLERİN ELİNDEN BENİM METODLARIMLA KURTARACAĞIZ...

BİR TÜRLÜ AKLIM YATMIYOR AMA... NEYSE...

BURADAKİ İSMİM OKULTİS'TİR... OKULTİS SİHİRBAZLIK VE BÜYÜCÜLÜK YAPAR, GEÇMİŞİ VE GELECEĞİ ANLATIR...

ÇOK TUHAF...

SEN KÜÇÜKKEN BEN VE BABAN KIZILDERİLİLERE KARŞI ÇARPIŞIYORDUK. O TÜFEK KULLANIRKEN BEN DE KENDİMİ SİHİRBAZ DİYE TANITIP ARALARINDA BÜYÜK BİR NÜFUZ KAZANMIŞTIM...

BEYAZLARA GELİNCE... ONLAR DAHA AÇIKGÖZ OLDUKLARINDAN DAHA DİKKATLİ OLMAK İCAB EDİYORDU... AMA NETİCE OLARAK HEPSİ İNSANDI TABİİ... İŞTE O KADAR...

HİÇ DEĞİŞMEMİŞSİNİZ...

VALİ HAZRETLERİ ADINA ÇABUK KAPIYI AÇIN...

VALİNİN ASKERLERİ...

NE İSTİYORLAR ACABA?

MERAK ETME BİZİ KOLAY YAKALAYAMAZLAR...

VALİ HEMEN SİZİ GÖRMEK İSTİYOR...

ŞİMDİ GELİYORUM.

SİZİ YAKALAMAYA GELDİLER DEĞİL Mİ?

ZANNETMİYORUM!.. FAKAT HEMEN GİTMEM LAZIM... BİRAZDAN ÖĞRENİRİZ BAKALIM...

Biraz sonra...

OTURUN PROFESÖR... SİHİRBAZLIĞINIZIN METHİNİ ÇOK DUYDUM... SİZİ ÇAĞIRTIŞIMIN NEDENİ...

BUNUN SEBEBİNİ KÜREM BANA BİLDİRDİ...

BİR ŞEY SİZİ RAHATSIZ EDİYOR... AMA NE YAZIK Kİ CAM TOPUM YANIMDA DEĞİL...

EVET...

... AMA DURUN!.. BİR ŞARAP ŞİŞESİ DE AYNI VAZİFEYİ GÖRÜR... ÇABUK BİR ŞİŞE GETİRTİN...

NE GÖRÜYORSUNUZ ANLATIN...

ACELE ETMEYİN... DURUN HELE ŞU ŞİŞEYİ BİTİREYİM HELE...

GLU!

GLU!

EVET GÖRÜYORUM... UZUN BOYLU, SARIŞIN BİR ADAM GÖRÜYORUM AİLENİZDEN BİRİ DE BU ADAMA YAKINLIK DUYUYOR VE ONUNLA DOST OLMUŞ...

DEVAM ET!.. DAHA NELER GÖRÜYORSUN?

OH! HAYIR... SÖYLEYEMEM!.. SÖYLEYEMEM!..

KONUŞUN LÜTFEN! ALIN SİZE BİR KESE ALTIN... HAYDİ KONUŞUN...

BU ADAM SİLAHINI SİZE DOĞRU ÇEVİRMİŞ, ATEŞ EDECEK...
BUNU ÖNLEMENİN ÇARESİ VAR MI?

BURADAN GİTMELİ, KÜÇÜK BİR ÇOCUĞU DA BERABERİNİZDE GÖTÜRMELİSİNİZ...
PEKALA GİDECEĞİM RODİ'Yİ DE BERABER GÖTÜRECEĞİM...

ÇABUK GİDİN!.. YOKSA HAYATINIZ TEHLİKEDE EKSELANSLARI...
TEŞEKKÜR EDERİM PROFESÖR...

ÇABUK BANA BİR ARABA HAZIRLATIN... AGUST VALİSİ ARKADAŞIMDIR... ORAYA GİDECEĞİM... HAYDİ ÇABUK OLUN...

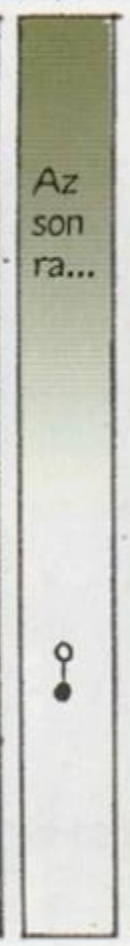
Az son ra...

MÜJDE BLEK!.. BECERDİM... RODİ İLE VALİ AZ SONRA AGUST VALİSİNE GİTMEK ÜZERE YOLA ÇIKIYOR...
MÜKEMMEL BİR HABER BU...

NASIL BECERDİNİZ PROFESÖR?..
BEN HER ŞEYİ KOLAYCA BECERİRİM EVLAT... BU BASİT BİR İŞ...

YARAN NASIL?.. HAREKET ETMENE MANİ OLACAK MI ACABA? İŞİMİZ ÇOK...
RODİ İÇİN KATLANIRIM...
GİDELİM PROFESÖR..

Blek duvarın arkasına gizlenir ve profesörü izler...

## GELECEK SAYI: Rodi kurtulur ama...

Portland Valisi tarafından saraydan kaçarken yakalanan Rodi, Blek tarafından son andauçurumun ağzından kurtarılır... Ancak küçük afacanın başı dertten bir türlü kurtulmak bilmez...

**www.hozcomics.com**

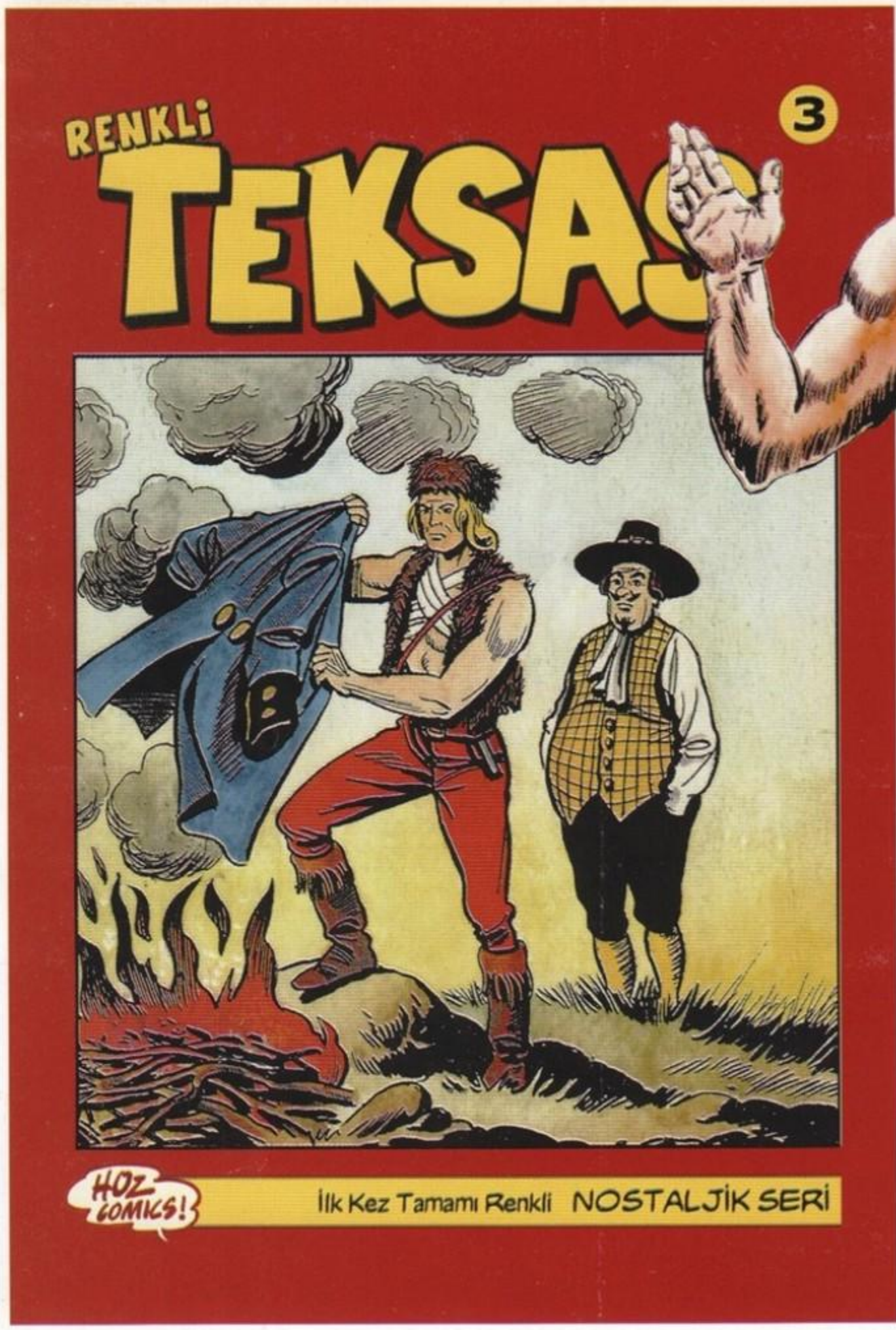


## FIRSAT!

Türkiye'de ilk kez tamamı renkli, kuşe kağıda basılarak yayınlanmaya başlayan **"Renkli Teksas"**, size çok öz bir fırsat sunuyor... 7 sayıda bir hazırlanacak olan pırıl pırıl, özel mukavva kapak ile çok özel bir kolleksiyona sahip olacaksınız. Bunun için tek yapacağınız elinizdeki fasikülleri çok iyi saklamak...

# ÇIKTI...

## NEVADA RANCERLERİ'NİN EFSANE İSMİ TOMMİKS'İN UNUTULMAZ MACERALARI

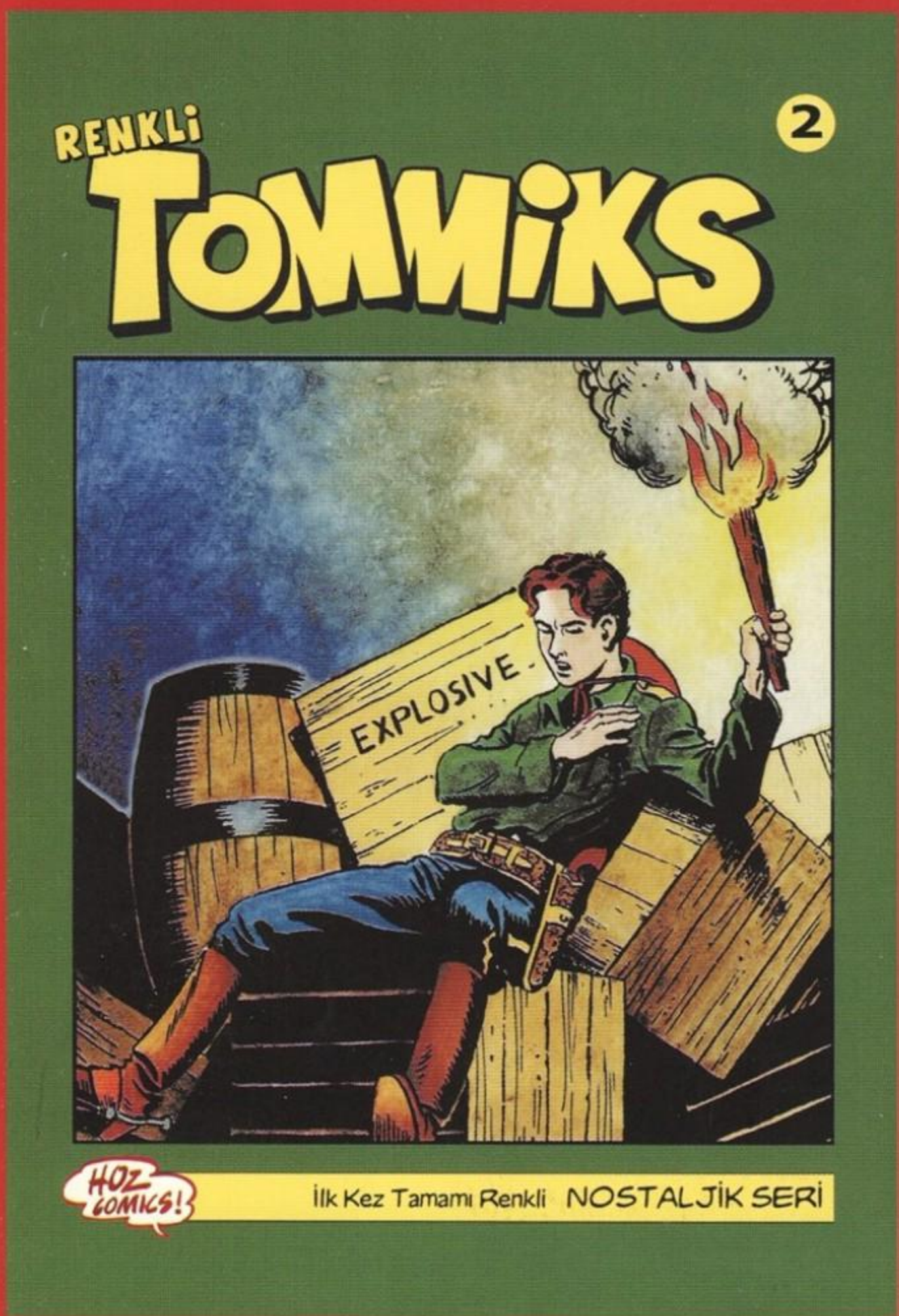

**15 GÜNDE BİR...**
**GAZETE BAYİLERİ VE KİTAPÇILARDA**

**3.000.000 TL.**

RENKLİ TEKSAS'ın tüm yayın hakları
Haşim ÖZ'a aittir. İzinsiz kullanılamaz...

ISSN 1302-0897
9 771302 089000 >

# ESSEGESSE

(Takımı oluşturan üç çizerin soyadlarının baş harflerinin sırayla okunuşudur)

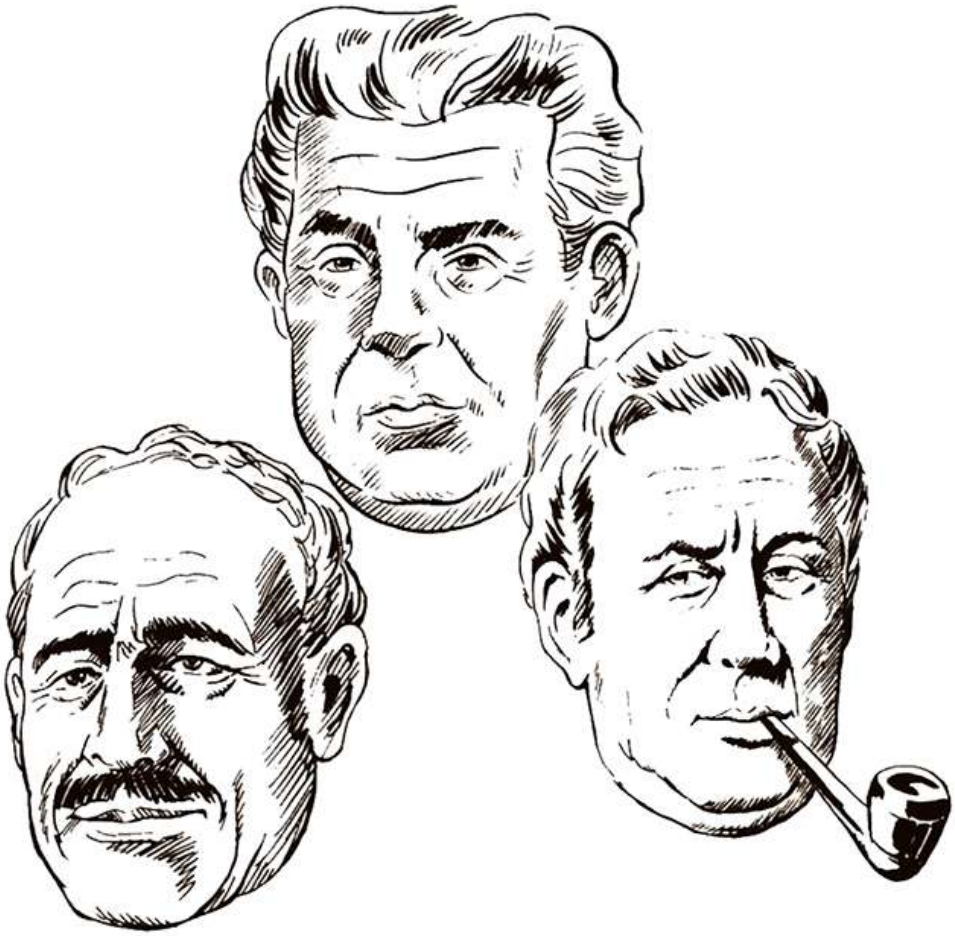

**Pietro Sartoris (d.1926 - ö.1989)**
**Dario Guzzon (d.1926 - ö.2000)**
**Giovanna Sinchetto (d.1925 - ö.1989)**

İyi ki vardınız...
Bize çok özel anlar yaşattınız...
Sizlere sonsuz teşekkürler...

maneviyatkutuphanesi

RENKLİ

# TEKSAS

2

HOZ COMICS!

İlk Kez Tamamı Renkli NOSTALJİK SERİ

TEKSAS

43/c

# RENKLİ TEKSAS-03

## PORTLAND VALİSİ

RENKLİ

RENKLİ

# TEKSAS

3

HOZ COMICS!

İlk Kez Tamamı Renkli NOSTALJİK SERİ

RENKLİ
# TEKSAS

**Çizgi Roman**
**Sayı: 3**
**Onbeş Günde Bir Yayınlanır**

**Orijinal Adı:**
Il Grande Blek

**Yazan ve Çizen:**
ESSEGESSE

**İmtiyaz Sahibi ve Sorumlu Yazıişleri Müdürü:**
Mehmet Haşim ÖZ

**Genel Yayın Yönetmeni:**
Can GÖKTÜRK

**Editör:**
Seçil ÖZ

**Satış Pazarlama Müdürü:**
Volkan Küçük

**Türkçe Yayın Hakları:**
© EDIZIONI EPIERRE srl
Gianni Bono ile yapılan anlaşmayla yayınlanmaktadır

© HOZ Comics
15 Temmuz 2004

**İdari Ofis:**
HOZ Comics
Selimiye, Daye Kadın Sok.
20/8 - 81170
Üsküdar / İSTANBUL
**Tel:** +90 216 492 16 30
**Fax:** +90 216 391 15 71
**e-mail:** info@hozcomics.com
**web site:** www.hozcomics.com

**Ofset hazırlık:** HOZ Grup
**Baskı:** Karakaş Matbaacılık

**ISSN:** 1302-0897

**Genel Dağıtım:** Doğan Dağıtım Satış ve Pazarlama A.Ş.

**Hoz Comics**'in ilk üyeleri **Renkli Teksas ve Tommiks,** geçen iki sayıda gördüğü ilgiyi adeta katlıyor... 15 günde bir yayınlanması birçok kişiyi mutlu ederken 'Baba fumettocu'lar (İtalyanca Çizgi Roman) başlangıçta karşı oldukları **Renkli Teksas ve Tommiks**'e adeta yeniden sahip çıktılar...

Büyük bir heyecanla başladığımız yayıncılık hayatında, aldığımız olumlu tepkilerle doğru bir iş yapmanın keyfini çıkartırken yeni yayınların çalışmaları çoktan başladı bile...

Meraklılardan öneriler gelmekte gecikmedi... "Şimdi sırada ne var?" soruları birbiri ardına geldi... Biraz sabırlı olmak lazım ama şu kadarını söyleyebilirim: Çok güzel iki yayın hazırlanıyor... Ama müsaade ederseniz biraz belirsin, ortaya çıksın ondan sonra heyecanı birlikte paylaşırız...

Sizlerden gelen soruların büyük çoğunluğu abonelik sistemiyle ilgili... Dergilerin fiyatının 3 milyon lira olduğunu göz önüne alacak olursak kurye maliyetiyle neredeyse birebir... Hani bir deyim var ya "Astarı yüzünden pahalı" diye, işte tam bu duruma uygun... 750 bin lira olan PTT posta servisi ya elinize geçmezse... Anlayacağınız, abonelik biraz rizikosu yüksek ve maliyetli bir iş... Ama araştırmalarımız sürüyor...

Hemen her şehirde çizgi roman ile ilgilenen sahaflara toplu gönderimler, hem sizin hem de bizim için uygun olur kanısındayız. Onun için bulunduğunuz şehir ve kasabadaki bu tür yerleri **oneri@hozcomics.com** adresine bildirirseniz veya arkadaş çevrenizde hem Teksas'ı hem de Tommiks'i satın alacak 5 kişiyi toplayabilirseniz, kargo ücreti bizden, günü gününe dergileriniz elinize geçebilir...

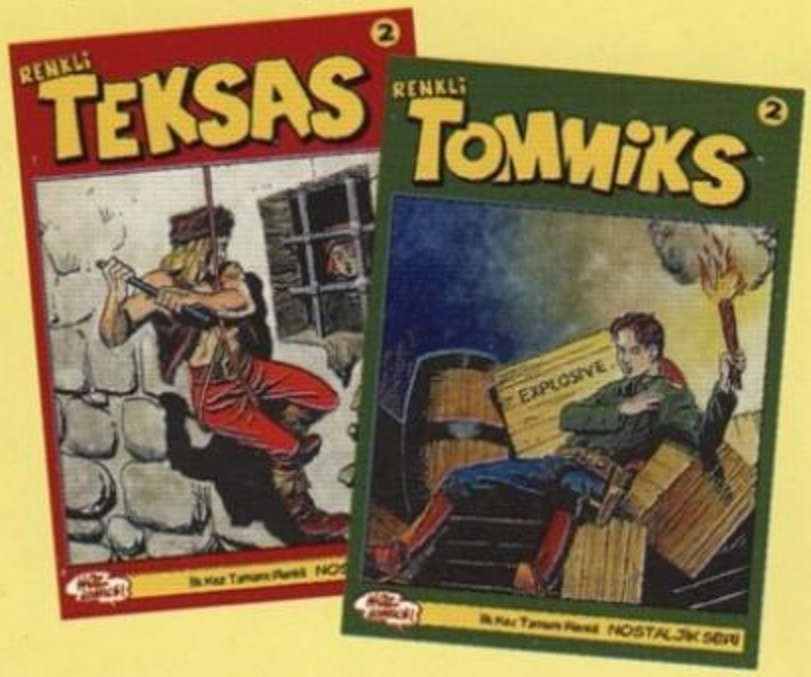


Bol çizgili günler...

HANİ ATEŞİN YOKTU? PEKİ YA O KULAĞINDAKİ NE?
OH!..
ÇELIK BLEK
PORTLAND VALİSİ

AMAN TANRIM... BUNU NASIL YAPTIN?..
BU DA BİR ŞEY Mİ? DURUN BAKIN SİZE DAHA NELER GÖSTERECE-ĞİM...

Profesör nöbetçileri oyalarken... Blek saklandığı yerden yavaş yavaş askerlere doğru yaklaşır.
ŞİMDİ BAKIN, YILDIZLA-RI BU KADAR YAKINDAN GÖRDÜNÜZ MÜ?
HAYIR... BİZ...

HEMEN KAÇALIM!..
SPACK

BÖYLECE YILDIZLARI YAKINDAN GÖRMÜŞ OLDULAR...

İNANAMIYORUM! BU ALEV DALGASINI NASIL YAPTIN PROFESÖR ANLATIR MISIN?
SANA O NUMARAYI BAŞKA BİR ZAMAN ANLATI-RIM BLEK...

Şafakta ormanda...
HEY JİM BAK!.. DUMAN İŞARETİ VAR...

İşaretler ormanın her yerinden gürülmeye başlar...
VALİ ORMANDA... ARABASINDA RODİ DE VAR.. BLEK YOLLARINI KESMEMİZİ EMREDİYOR..
HAYDİ ÇOCUKLAR İŞ BAŞINA...

Bu sırada valinin arabasında...
YÜZBAŞI... BU DUMANLAR NE SÖYLÜYOR?..
GALİBA ÇELİK BLEK BURADA OLDUĞUMUZU HABER VERİYOR EKSELANS...

ARABACI!... ŞU ATLARI DAHA ÇABUK SÜR...
BLEK'TEN KURTULACAĞINIZI MI SANIYORSUNUZ APTAL HERİFLER?..

ARTIK İŞARETLERİNİ GÖRMÜŞLERDİR BLEK... SOĞUKTAN DONDUM BE...
BİTTİ... BİTTİ...

SİHİRBAZLIK NUMARASIYLA BİR BATTANİYE BULAMADINIZ MI PROFESÖR?..
SİHİRBAZLIK BATTANİYE YAPAMAZ... YALNIZ APTALLARI ALDATIR..

Bu sırada ormanın içerlerinde...

DUMAN İŞARETLERİ KESİLDİ... BELKİ DE BLEK DEĞİLDİ...
NE OLURSA OLSUN AVCILARIN BÖLGESİNDEN BİR AN ÖNCE ÇIKALIM...

Az sonra...
OOH!.. DUUUUR!
HEY ARABACI NE OLUYOR ANLATSANA...

YOLA AĞAÇ DEVRİLMİŞ... KOLAY KOLAY GEÇEMEYECEĞİZ...
SAKIN BUNU AVCILAR YAPMIŞ OLMASIN? NE DERSİNİZ?..

BUNLARIN EN AZ YARIM SAATLİK İŞLERİ VAR...
HALBUKİ BİZ O KOCA AĞACI BEŞ DAKİKADA DEVİRDİK...

Daha sonra...
YOL AÇILDI MAJESTE...
HADİ O ZAMAN ÇABUK BURADAN UZAKLAŞALIM... HADİ

YOLU KAPATANLARI BİR YAKALARSAM HEPSİNİ ASTIRACAĞIM...
BU O KADAR KOLAY DEĞİL MAJESTELERİ!..

SUS PİS KÖPEK!..

BLEK'TEN DAİMA BÖYLE KORKACAKSINIZ...
SUS MİKROP!..
EKSELANS... EKSELANS!..

ARABANIN ARKASINDAKİ İKİ ASKER KAYBOLDU... ARAYALIM MI?
NE MÜNASEBET?.. SON SÜRAT İLERİ...

Ormanda...
BİZE DOKUNMAYIN, NOLUR... MERHAMET...
KORKAK ZÜPPELER
BLEK GELİYOR...

HEY BLEK!.. ASKERLERİN ATLARI GÜZEL DEĞİL Mİ?..
FEVKALADE ... HAYDİ PROFESÖR...

OF!.. SENELERDİR ATA BİNMEMİŞ-TİM...
GAYRET ET PROFE-SÖR... GÖBEĞİN ERİSİN...

Bu sırada...
EVDE OLMAK İÇİN BİR AYLIĞIMI FEDA EDERDİM...
HAKLISIN... HEY İLY YUKARI BAK!..

BU BLEK!..
ARTIK ÇOK GEÇ YANDIK...

GÖRDÜNÜZ MÜ EKSELANS?.. BLEK BENİ KURTARA-CAK...
ARABACI DAHA HIZLI, DAHA HIZLI!..

NEDEN ASKER OLDUM SANKİ BİLMEM Kİ?.. KEŞKE ANNEMİN SÖZÜNÜ DİNLESEY-DİM...
AMA BİZ KALABALIĞIZ... KORKMAMAMIZ LAZIM... İLY..

BLEK'TEN KORKMADIĞIMI HERKES BİLİR..

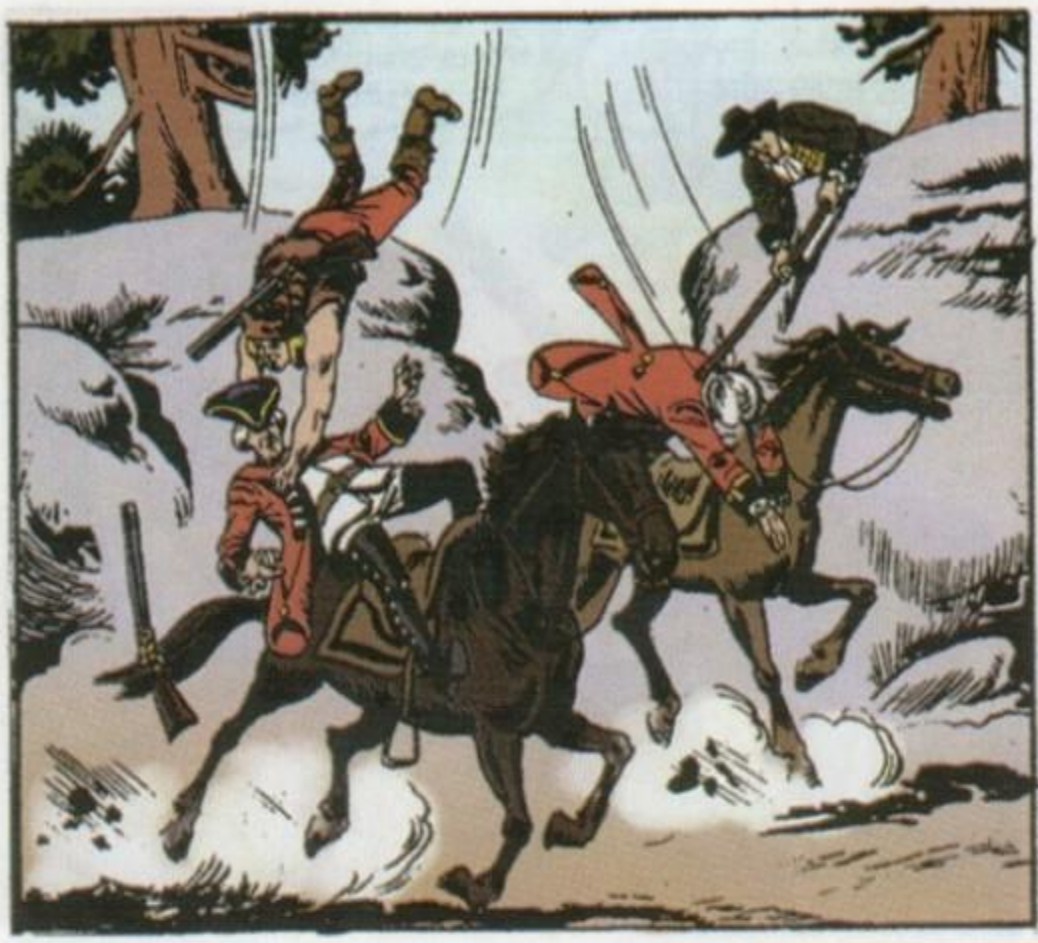

SEN BLEK'TEN KORKMADIĞINI ZANNET...
B... B... BLEK!..
KORKUDAN BAYILDI ZAVALLI YAVRUCAK...

ŞİMDİ BURADAN GİDELİM... DAHA ÇOK İŞİMİZ VAR... HAYDİ PROFESÖR...
DUR BİRAZ EĞLENELİM...

İŞTE BOŞ BİR AĞAÇ... BU ÇOK İŞİME YARAYACAK BLEK...

ÇOK GÜZEL... ÇOK GÜZEL...
BU NE İŞE YARAR!..

BUNUNLA ASKERLERİ BİRAZ KORKUTACAĞIM... BAK ŞİMDİ NASIL EĞLENECEĞİZ...

TANIDIM... BU BLEK'İN SESİ... DUYUYORMUSUNUZ?
AMAN TANRIM!
HEY ASKERLER BU BLEK'İN SESİDİR...

ORMAN DİĞER ARKADAŞLARINIZ GİBİ SİZİ DE AFFET-MEYECEK VE YUTACAKTIR..

... ORMANIN BATAKLIĞI HEPİNİZİ LIKIR LIKIR İÇECEK... İÇİNE ÇEKECEK VE... LUK DİYE YUTACAK...
OOO?..
NE KADAR KORKUNÇ BİR SES...

TESLİM OLUN...
YAŞA PROFESÖR... AZ DAHA BEN DE KORKA-ÇAKTIM...
OF BE!.. SESİM TÜKENDİ... BU KADAR YETER...

BEN ÇOK KORKU-YORUM...
O SES... O SES...
YÜRÜYÜN!.. AKSİ HALDE HEPİNİZİ ASTIRIRIM SALAKLAR...

BURADA ÇELİK BLEK'İN HÜK-MÜ GEÇİYOR... BEN KAÇIYO-RUM MİLTON!..
AĞAÇLARIN ARASINDA TÜYELİM...

ŞUNLARA BAK... VALİ HAZRETLERİNİ BIRAKIP NASIL KAÇIYORLAR...
AZ SONRA MAJESTELERİ ASKERSİZ KALA-CAK...

BAK JERİ VE MİLTON KAÇIYORLAR...
BİZ NEDEN DURUYORUZ SANKİ?..

ALTI KİŞİ KORKUDAN KAÇTILAR EKSELANS... NE YAPALIM...
KAÇANLARA HEMEN ATEŞ ET...

ARABACI KIRBAÇLASANA ŞU ATLARI...
NE O EKSELANSLARI, YOKSA KORKTUNUZ MU?

İŞTE ORADALAR.. RODİ'Yİ KURTARMANIN VAKTİ GELDİ...
AKLIMA BİR OYUN DAHA GELDİ... BLEK KARA BARUTUN VAR MI?

ONLARDAN EVVEL MOHANK GEÇİTİ'NE VARALIM...
VAR! NE OLACAK?..

ONLARA ÖYLE BİR NUMARA ÇEKECEĞİM Kİ O OLMAYAN AKILLARINI ALACAĞIM...

ANCAK ON DAKİKA SONRA BURADAN GEÇERLER...
MÜKEMMEL!.. BANA ŞİMDİ BARUTU VER BLEK...

Araba geçite doğru yaklaşınca...

... bir anda kocaman bir alev göğe doğru yükselir...

... ve içinden Blek görünür...

BLEK!..
KAÇALIM!... KAÇALIM!..
DURUN KORKAKLAR..

YALNIZ KALDINIZ EKSELANS TESLİM OLUN...
YA ÖYLE Mİ?..
HADİ BAKALIM..

GELİRSEN ÇOCUK ÖLÜR!..
ALDIRMA BLEK!..
KALLEŞ

Vali Rodi'yi yanına alarak arabacının yerine geçer...
TAKİP EDECEK OLURSAN ÇOCUĞU GEBERTİRİM...

HADİ İLERİ... DEEEH!...

DAHA SON SÖZÜ SÖYLEMEDİM...

HAH HAA!.. MEŞHUR BLEK'İ NASILDA ATLATTIM...

VER BANA ONU...
NE?..
BLEK...

RODİ'Yİ SANA BIRAKACAĞIMI MI ZANNETTİN?.. ANNESİNİN VALİSİ...
BLEK!.. DİZGİNLER DÜŞTÜ!..

Atlar uçuruma doğru ilerler...
BENİMLE BİRLİKTE SİZ DE CEHENNEME GELECEKSİNİZ...
AĞZINI HAYIRA AÇ ŞİŞKO...

Fakat son anda...

AHH!

GEL RODİ... BÜTÜN KÖTÜLER GİBİ O DA CEZASINI BULDU... GİDELİM...

HOŞ GELDİN BLEK... GEL BAKALIM...
HOŞBULDUK...
YAŞA BLEK!..
YAŞA BLEK!..

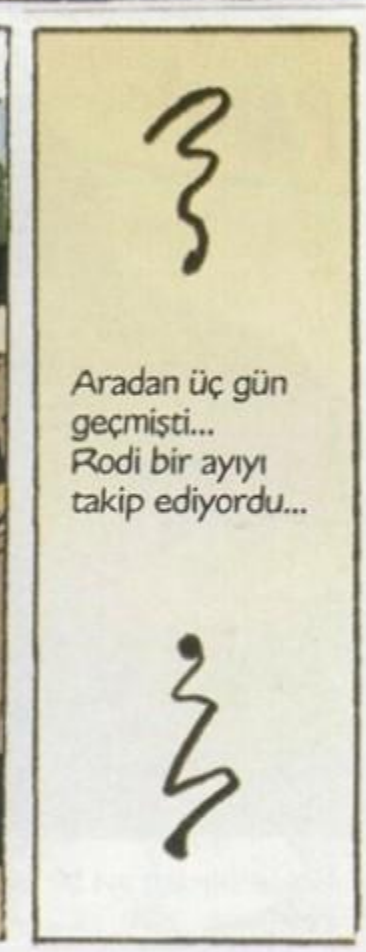
Aradan üç gün geçmişti... Rodi bir ayıyı takip ediyordu...

Rodi saklandığı çalılığın ardında ayının yaklaşmasını bekliyordu...

BİRAZ DAHA YAKLAŞ BAKALIM... O ZAMAN TAMAM...

EYVAH!.. BARUT ATEŞ ALMADI...
CLIC!

İMDAAT!..

PAM!
Fakat birden ayı bir kurşun yer...

YAŞA BLEK TAM VAKTİNDE YETİŞTİN DOĞRUSU..
SÖZLERİMİ DİKKATLE DİNLEMEZSEN BİR GÜN AYILARA YEM OLACAKSIN...

AMA BLEK!.. RÜZGARA KARŞI YÜRÜDÜM... YAKLAŞMASINI BEKLEDİM VE SOĞUKKANLI OLDUM...

FAKAT KABAHAT TÜFEKTEYDİ... PASLANMIŞ...
ÖYLEYSE BARUTUN ISLANMIŞ OLACAK... BUNLARA ÇOK DİKKAT ETMELİSİN

HER HALDE SUDAN GEÇERKEN OLDU... YERE DÜŞMÜŞTÜM...
BUNLARA DİKKAT ETMEZSEN VAHŞİ BİR HAYVANA YEM OLURSUN RODİCİĞİM...

Bir akşam deri deposunun yakınlarında ...

?

PROFESÖRÜN GETİRDİĞİ ŞU KÜRKLERE BAK...

AŞKOLSUN PROFESÖR BU NE AV BÖYLE?..

İCAT ETTİĞİM SON MODEL BİR TUZAK SAYESİNDE YAKALADIM BUNU?..

BİZE DE ÖĞRET-SENİZE YAV...

YOO!.. BU KİMSEYE SÖYLEYEMEYE-CEĞİM BİR SIRDIR...

NE KADAR DERİN KONUŞUYORSUN...

BLEK GEL SENİNLE GÖRÜŞECEKLERİM VAR...

TAMAM... OLUR...

AMİRAL KORBERT VALİ TAYİN EDİLMİŞ... İNGİLİZ FİLOSUNUN EN ACIMASIZ ADAMIDIR.. ŞİMDİ NE YAPA-CAĞIZ...

ÖNCEKİNİ ARAT-MAZ YA?..

AVCILARA KARŞI AMAN-SIZ BİR SAVAŞ AÇACAĞINI İŞİTTİM...

SEN GİT KARNINI DOYUR.. BAŞKA ŞEY DE DÜŞÜNME EMİ?

ON STERLİNE OLABİLİR..
ÖYLE OLSUN AL BAKALIM PARANI...

ONA NE SATTINIZ PROFESÖR?
YENİ İCAT ETTİĞİM BİR TUZAĞI SATTIM RODİ. KAFASI İŞLEYEN DAİMA KARDADIR..

HI?..
ONA SATTIĞIm O TUZAK HİÇBİR İŞE YARAMAZ ANLAYACAĞIN... SIRADAN BİR KAFESTİ...

PEKİ YA KÜRKLER PROFESÖR?..
O KÜRKLERİ BİR KIZILDERİLİDEN BİR STERLİNE SATIN ALDIM...

Biraz sonra ...

BLEK, PROFESÖR BANA İŞ YAPMAYI ÖĞRETTİ...
PROFESÖR DALAVERECİLER KRALIDIR RODİ... BUNU UNUTMA...

MİLDFORDLAR'IN EVİNE YAKLAŞTIK... UĞRAYIP BİR HATIRLARINI SORALIM...

GÜZEL BİR FİKİR BLEK... AMA DUR BAKAYIM BİR SİLAH SESİ DUYDUM SANKİ...
BU AVCI SİLAHININ SESİ DEĞİL...

BAK İŞTE ASKERLER...
OOO!..

HAH HA!.. BİR KURŞUNLA ŞU PİS KÖPEĞİ TEMİZLEDİM...
ZAVALLI KÖPEĞİM...
DEMEK KOCAN EVDE YOK!..

EVET YOK... AVA GİTTİ...
EKSELANS VALİ SİZLERİ BU ARAZİDEN ÇIKARMAMAZI EMRETTİ BAYAN...

ÇABUK EVİ ATEŞE VERİN...
BAŞÜSTÜNE...
HAYIR... YALVARIRIM EVİMİZİ YAKMAYIN...

HAYDİ...
HAİNLER! ALÇAKLAR...

BLEK BUNU SİZE ÖDETECEK...
KES SESİNİ... HER YERDE DE BU BLEK LAFI...
BIKTIK ARTIK BE...

OH!..
ZIP

ELLER YUKARI...
BLEK...
BLEKKK!..
EVET BLEK!..

DİKKAT BLEK!..
HAYDİ ELLER YUKARI...
VURDUN MU SMİTH?

AL BAKALIM TAKMA SAÇLI ZÜPPE...

SIRA SENDE!..
İMDAT!..

SENİ ŞİŞLEYECEĞİM...
PAM!

BUNU ATLATTIM..

AH!.. PİS KÖPEK!..
PACK!

İMDAT BLEK!.. UFF!..

AH!

BENİ ŞİŞLEYE-CEKTİN HA?..

KİMSE KALMADI... HALBUKİ NE GÜZEL EĞLENİYORDUK...
SİLAHLARI DOLDUR RODİ

EVİMİZİ YAKIP BURADAN BİZİ KOVACAKLARDI...
KORKMAYIN ONLARIN KÖTÜLÜK YAPMALARINA FIRSAT VERMEYECEĞİM...

ŞİMDİ HEMEN BURADAN DEFOLUN VE VALİYE DEYİN Kİ; AVCILAR ORMANDAN ÇIKMAYACAK... ŞAYET BÖYLE BİR...

...ŞEYE TEŞEBBÜS EDECEK OLURSA SAVAŞ OLACAK... BU SAVAŞA İROKE, KARA AYAK VE MOHİKAN KIZILDERİLİLERİ DE KATILACAK...

ÇOK KAN DÖKÜLECEK VE YÜZLERCE İNGİLİZ ASKERİ EVLERİNE DÖNEMEYECEK... İŞTE SON SÖZLERİMİZ...

ŞEHİRLİ KEDİLERE NE DAYAK ATTIM GÖRDÜNÜZ MÜ?..
AFERİN RODİ... ELMALI TURTAYI HAKETTİN DOĞRUSU...

BU TURTA ÇOK NEFİS OLMUŞ...
BLEK NE DÜŞÜNÜYOR ACABA?..

NE DÜŞÜNÜYORSUN BLEK?..
EVİNİZ ŞEHRE YAKIN... ORMANIN İÇLERİNE ÇEKİLMENİZ LAZIM...

ASKERLER DÖNERLER Mİ ACABA?..
BİLMİYORUM... BU HİÇ BELLİ OLMAZ BAYAN MİLFORD

Bir saat sonra...
HEY NE YAPIYORSUNUZ ORADA?..
PROFESÖRE BANYO ALDIRIYORUZ...

YETER... YETER... ON STERLİNİNİZİ VERECEĞİM...

BİR BANYO DAHA YAP DA DÜŞÜNÜRÜZ...
İŞTE AÇIKGÖZ OLMANIN SONU...

ÇIKARIN ARTIK ONU ÇOCUKLAR...
BİZE SATTIĞI SİHİRLİ TUZAĞA KENDİSİ DÜŞTÜ... HARİKA BİR ŞEY...
HAH... HAH...

NEHİR NASILDI PROFESÖR?..
BU KABA HERİFLER BENİ ANLAYAMAZLAR... BEN...
HOOO...

Ertesi gün ...

ARANIYOR
100

Çelik Blek'i ölü veya diri getirene Portland Valisi 100 sterlin mükafat verecektir...
Portland Valisi
H.W.Corbett

YÜZ STERLİN FENA PARA DEĞİL DOĞRUSU...
ELBETTE BLEK'İ İLK GÖRÜP, YAKALAYAN YAŞADI...

SAHİ Mİ?
BLEK'İ ENSE-LEMEMEK İÇİN ENAYİ OLMAK GEREKİR...

OOO! ÇELİK BLEK!..

Asker tüfeğine sarılır ama...
ARANIYOR

SEN YÜZ STERLİNLİK ADAM DEĞİL-SİN...
SPACK!

BU DA İŞE YARAMAYACAK...
100
BLEK

İki saat sonra...
?
HEY ÇÖZÜN BENİ...
BU NE VAZİYET BE?..
Valiye 100 tekme atana 100 Sterlin mükafat
Çelik Blek...
BLEK'E RASTLADIM... HEMEN ÜZERİME ATLADI...
DEMEK VALİYE KARŞI GELDİ?.. DELİMİ NE BU ADAM?..

Bir süre sonra ...
BLEK!.. BLEK!.. GERİ GELİP KOCAMI YAKALADI-LAR..
NE?..
KORKMA-YIN BAYAN MİLFORD...
AH NEDEN SÖZÜNÜZÜ DİNLEMEDİK SANKİ?.. EVİMİZİ YAKTILAR.. TAM YİRMİ KİŞİYDİLER... KOCAMI DÖVDÜKTEN SONRA YAKALAYIP GÖTÜRDÜLER..

Blek tüfeğini alarak oradan uzaklaşır...

KOCANIZI GERİ GETİRECEĞİZ BAYAN MİLFORD...

BEN DE GELİYO-RUM...

TANRIM ONLARA YARDIM ET... KOCAMI KURTARSINLAR...

NE KADAR CESUR-SUNUZ...

O HAİNLERDEN İNTİKAMINIZI ALACAĞIZ...

HEM DE ÇOK YAKINDA...

PORT-LAND'A GİTMEK DELİLİKTİR BLEK...

RODİ DOĞRU SÖYLÜYOR... BU DELİLİKTİR DOĞRUSU...

EVET AMA GİDECEĞİM...

ŞEHİRDE SENİ BEKLEYEN YÜZLERCE ASKER VAR... ÜSTELİK YÜZ STERLİN'LİK ÖDÜLÜ DE UNUTU-YOR-SUN...

UNUTMU-YORUM AMA GİDECE-ĞİM...

NE MUTLU Kİ SENİNLE BERABERİM... SENİ KORURUM...
YÜZ ASKER BİZİM İÇİN NEDİR Kİ PROFESÖR?..

İŞTE PORTLAND... MİLFORD'U ORADA HAPSETMİŞLERDİR..
BENCE HAVANIN KARARMASINI BEKLEYELİM...

SUSUN!.. BİRİ GELİYOR...

SİVİLLER EŞYALARIYLA BERABER ŞEHİRDEN AYRILIYORLAR...
BEN ONLARLA KONUŞURUM...

NE TARAFA HEMŞERİM...
ŞEHİRDEN UZAK OLSUN DA NEREYE OLURSA OLSUN...

NE VAR Kİ ŞEHİRDEN KAÇIYORSUNUZ?
YENİ VALİ GELDİĞİNDEN BERİ RAHATIMIZ KALMADI...

VALİ BİZİM GİBİ AMERİKALILARI SEVMİYOR.. GECELERİ SOKAĞA ÇIKAMAZ OLDUK...

BİR GÜN İSYAN EDİP İNGİLİZLERİ BURADAN KOVACAĞIZ...
TANRI SÖZLERİMİZİ İŞİTSİN YABANCI...

ŞİMDİ ŞEHİRE GİRMEK İÇİN ESASLI BİR PLAN YAPMAK GEREKİYOR.. RAHAT BIRAKIN DA DÜŞÜNEYİM...
O YAPTIĞINIZ TUZAK GİBİ BİR ŞEY OLURSA HAPI YUTTUK ZATEN...

BULDUM... BULDUM...
NE BULDUNUZ?..

ŞİMDİ BENİ İYİCE DİNLEYİN... HARİKA BİR PLANIM VAR!..

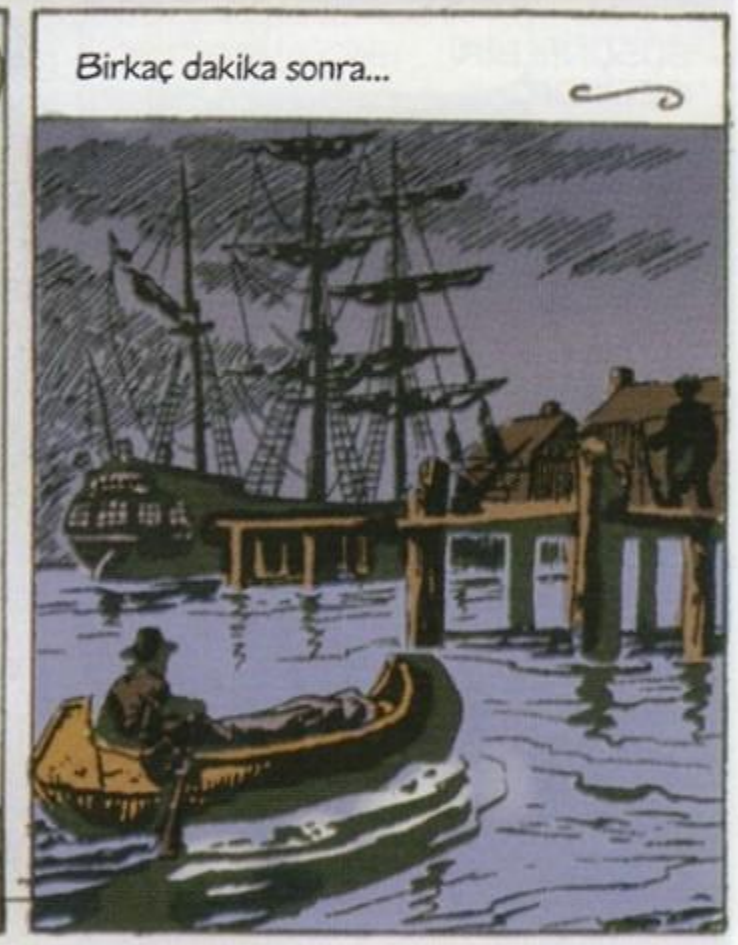
Birkaç dakika sonra...

DUR KİMSİN SEN?..
ATEŞ ETMEYİN DE SON VAZİFEMİ YAPAYIM...

NE SÖYLÜYORSUN?.. HESAP VER BAKALIM...
İKİ EVLADIM ÖLDÜ... ARTIK TEK GÖREVİM ONLARI GÖMMEK...

NOLUR, BANA BİRAZ YARDIM EDİN DE ONLARI MEZARLIĞA KADAR GÖTÜREYİM...

ZAVALLI TEMİSTO!.. NE İYİ BİR ÇOCUKTU...
İRİYARI BİR DELİKANLIYMIŞ OĞLUNUZ...
NASIL ÖLDÜLER...

KARLO MANGO HASTALIĞINDAN...
NASIL BİR ŞEY BU?..

HASTALIĞIN ADI KARLO MANGO!..

BAKIN ŞİMDİ... AYNI ...
HOOOP! HAYDİ BAKALIM DENİZE

İMDAT!..
GLU... GLUU...

ÇABUK KAÇALIM... ACELE EDELİM...
LİMANDAKİ SOKAKLARDA SAKLANIRIZ...

NASIL, TİYATRODAYMIŞIM GİBİ ROL YAPTIM DEĞİL Mİ BLEK?
TİYATRO BİTTİ ARTIK...

DİKKAT ASKERLER BU TARAFA DOĞRU GELİYOR...

ALARM!..

GİTTİLER!.. ÇIKALIM BURADAN...
NİHAYET KURTULABİLDİK... BURASI HİÇ DE RAHAT DEĞİLDİ...

Portland
?!
HAYDİ ÇABUK... VALİ HEPİNİZİN ŞEHRİN MEYDANINDA TOPLANMASINI İSTİYOR..
NE İSTİYOR BİZDEN?
MİLFORD'A VERİLECEK CEZAYI HERKES GÖRÜP İBRET ALACAK...

ŞU HERİFİ DÖVECEĞİM...
DUR RODİ!.. PROFESÖR MEYDAN NEREDİR?..

BENİ TAKİP EDİN... MEYDANA YAKIN BOŞ BİR EV BİLİYORUM...
GİDELİM.

BAKALIM BU KARIŞIK İŞTEN NASIL SIYRILACAĞIZ?...

İŞTE EV!.. KORKMAYIN BOMBOŞTUR!..
BELLİ OLUYOR!.
PENCERE BURADA NEREDE?

İŞTE TAM DA İSTEDİĞİM GİBİ BİR YERDE DOĞRUSU...
ZAVALLI MİLFORD'A BAKIN...

EY AHALİ ŞİMDİ POTLAND VALİSİ KONUŞACAK SESSİZCE DİNLEYİN VE DERS ALIN...

SİZLERİ, MİLFORD'A VERECEĞİM CEZAYI SEYRETMENİZ İÇİN BURAYA TOPLADIM... BENİMLE ŞAKA EDİLMEYECEĞİNİ HERKES İYİ BİLMELİDİR... SEYREDİN VE BUNDAN SONRA AYAĞINIZI DENK ALIN...

MAHPUSU KAMÇILAYIN! HAYDİ...

VALİNİN EMRİYLE MİLFORD'A YÜZ SOPA VURULACAK, ŞAYET ÖLMEZSE YARIN ASILARAK İDAM EDİLECEKTİR.. BÖYLELİKLE HAİNLER CEZALARINI BULA-CAK...

Bu sırada trampetler de durmadan çalmaktadır...

BUNLARA MÜSADE EDEMEYİZ TABİ...
ELBETTE EDEMEYİZ RODİ...

YOK BLEK!.. DUR YAPMA!.
PAM!

AH!

KİM ATEŞ ETTİ?..
O PENCEREDEN ATEŞ ETTİLER EKSELANS...

HEMEN YAKALAYIN... İDAM ETTİRMELİYİM ONLARI...

O PENCEREYE ATEŞ EDİN ÇABUK...
ON KİŞİ HEMEN BENİMLE GELSİN.
BAŞÜSTÜNE EFENDİM...

O EVDEN HİÇ KİMSE SAĞ ÇIKMAMALI...
BAŞÜSTÜNE.

SİZ DAMA ÇIKIN BEN ASKERLERİ OYALAYACAĞIM... HAYDİ...

ÇABUK KAPIYI KIRIN!. ONLARI YAKALAMALISINIZ...

Blek tüfeğiyle onları beklemektedir...

PAM!

YAKALAYIN ONU!.

Askerler Blek'in darbeleriyle dökülmektedir...

Damda...
BU KALAS ENFES... YANDAKİ DAMA GEÇERİZ ONUNLA...

OTURMAZ MISINIZ BAYLAR...
AH!

OF!. BAŞIM FIRILDAK GİBİ DÖNMEYE BAŞLADI...
ACELE EDİN PROFESÖR, BLEK GELİYOR...

ATEŞ EDİN ATEŞ!.
PAM!
PAM!

FAKAT ACELE ETMEZSENİZ SERÇE GİBİ VURACAKLAR...
ELİMDEN GELENİ YAPIYORUM RODİ
ZIP

YAŞASIN... BAŞARDIK..
BLEK GELİYOR MU? PROFESÖR

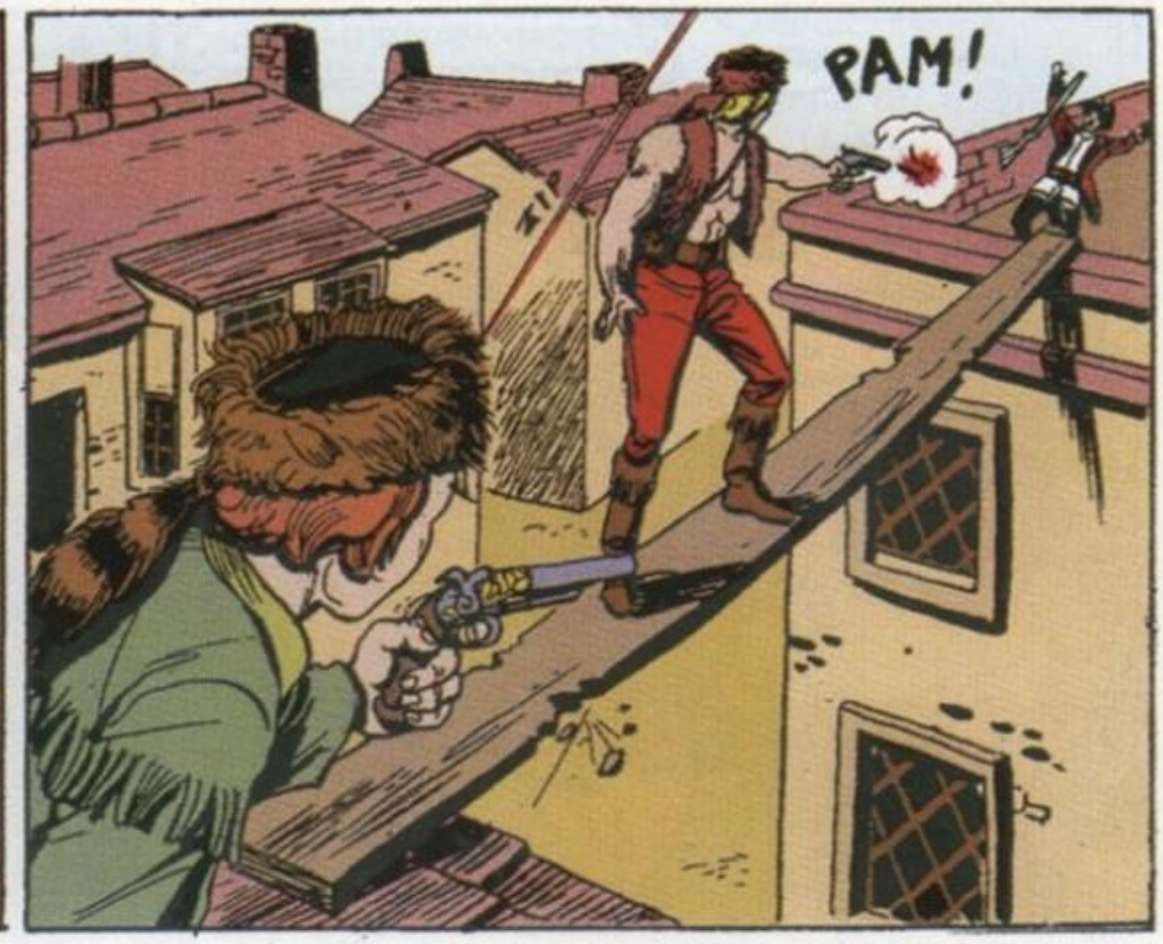
PAM!

ATEŞ ETMEYİN DE BİRAZ EĞLENELİM ÇOCUKLAR.

AH! AH! AH!

EYVAH!..
BLEK!..

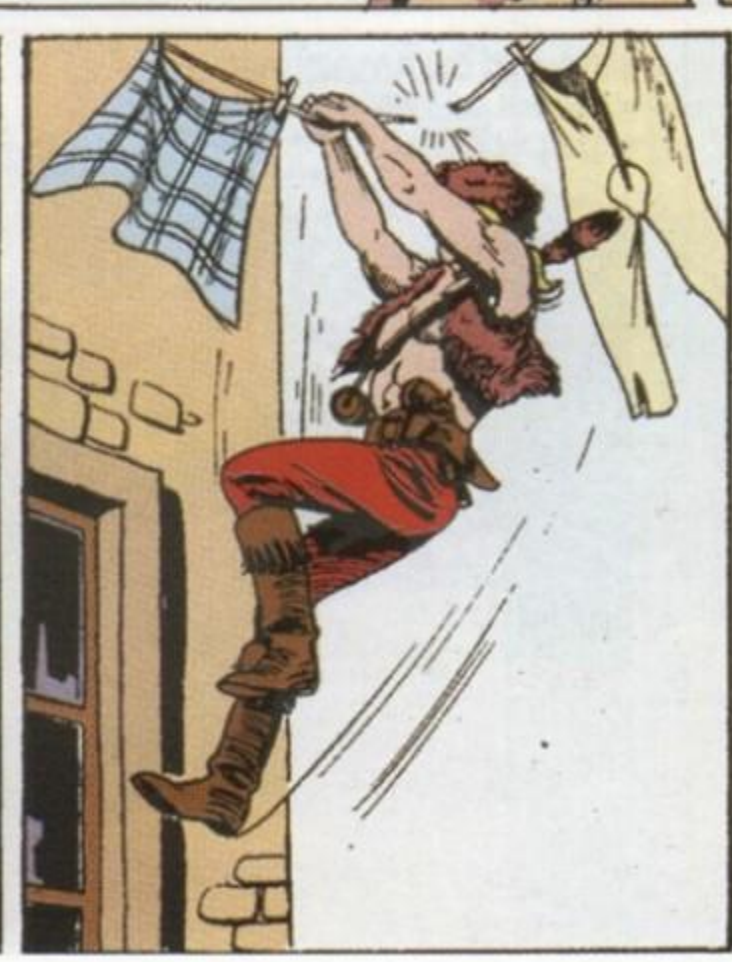

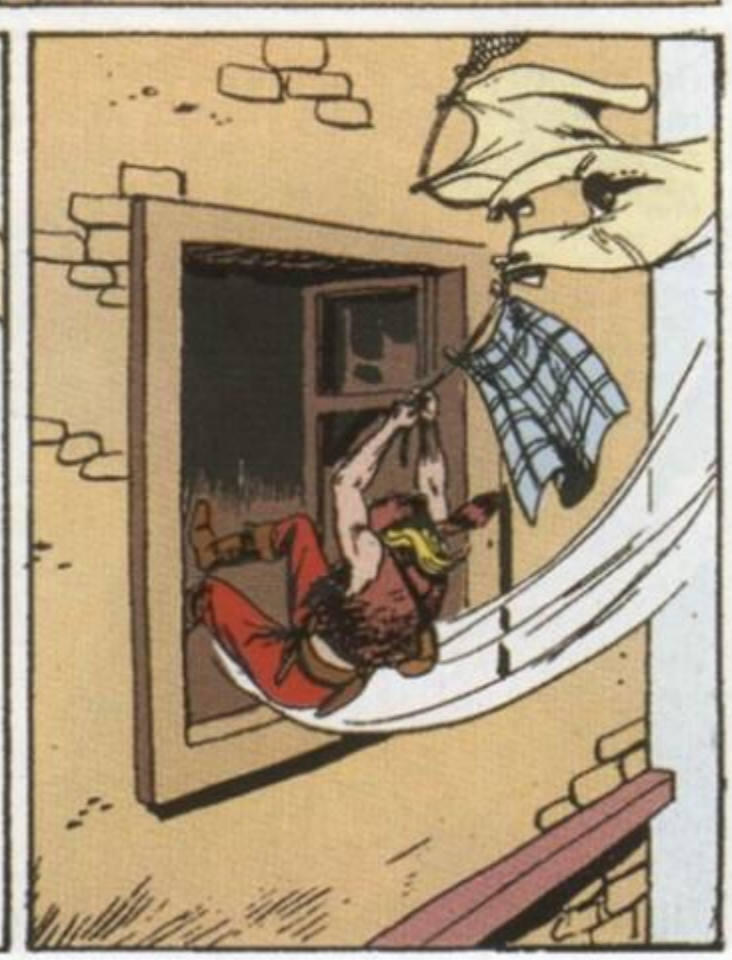

NASIL YANİ?..
KORKMAYIN BAYAN... SADECE ÇAMAŞIRLARI-NIZI KİRLETTİM...

YARALI MISIN BLEK?..
HAYIR GELİN BURADAN UZAKLAŞALIM...
AVCILARIN DERİSİ SERT OLUR BLEK?

KARŞI EVE GEÇİP KAY-BOLDULAR EKSİLANS...
KISA KESİN... YAKALAYAMADI-NIZ MI?..

HAYIR EKSELANS KAÇTILAR...
DEFOLUN BURADAN!.. SİZİ ASKERİ MAHKEMEYE VERECEĞİM... İNGİLİZ ORDUSUNUN ŞEREFİYLE OYNADINIZ...

ÜÇ ADAMI YAKALAYAMADI-NIZ...NEREYE KAÇMIŞ OLABİLİRLER ACABA...

UZAKTA OLAMAZLAR KARI KILIKLI EKSELANS BOZUNTUSU...
BLEK!.. SEN HA!..

## GELECEK SAYI: Blek'in niyeti ne?

**Blek valinin sarayına girmeyi başardı...Acaba ne yapmak niyetinde... Çelik Blek'in kendisi kadar güçlü olan bu adam da kim? Blek onu alt edebilecek mi?**

**www.hozcomics.com**

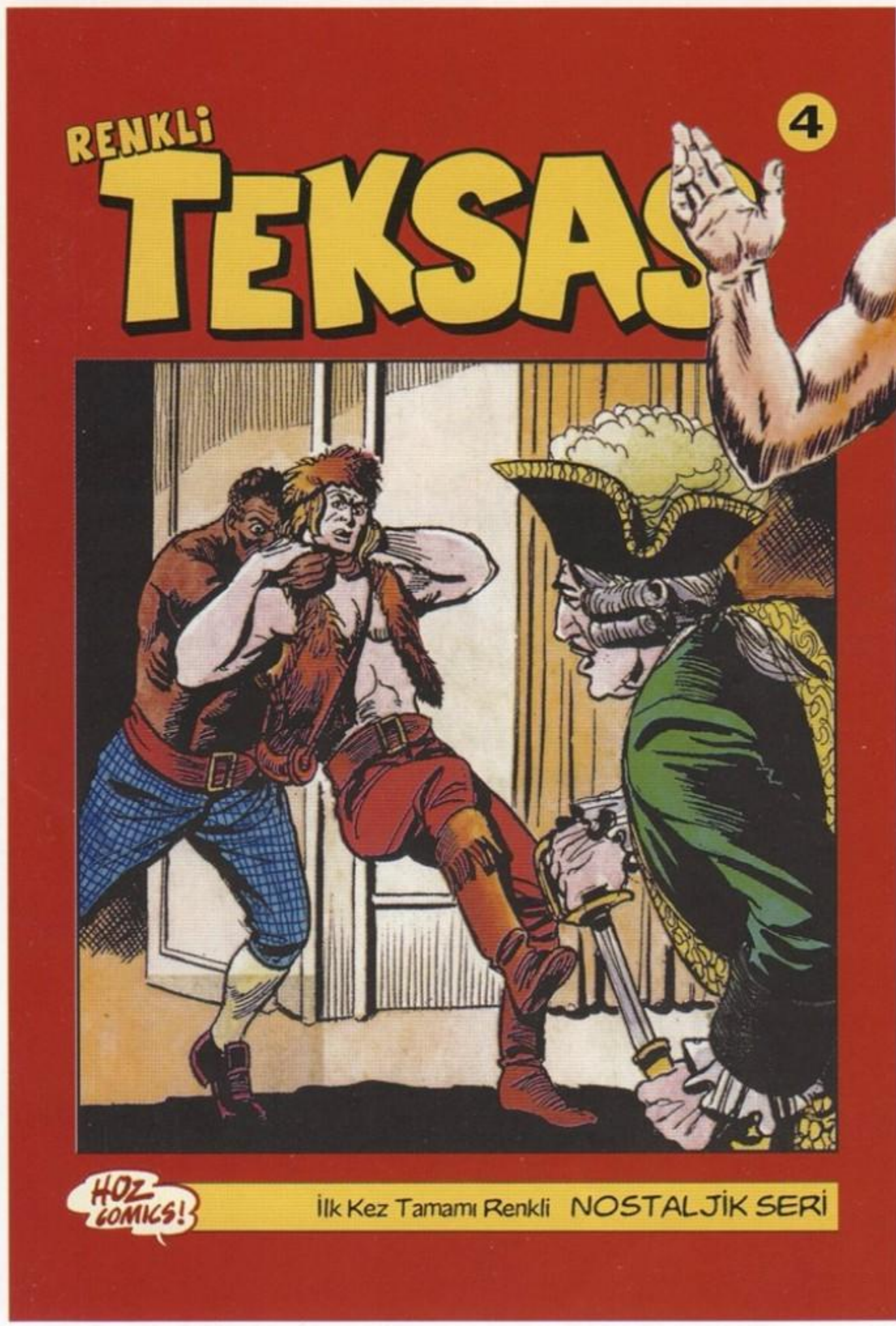


## FIRSAT!

Türkiye'de ilk kez tamamı renkli, kuşe kağıda basılarak yayınlanmaya başlayan **"Renkli Teksas"**, size çok özel bir fırsat sunuyor... 7 sayıda bir hazırlanacak olan pırıl pırıl, özel mukavva kapak ile çok özel bir koleksiyona sahip olacaksınız. Bunun için tek yapacağınız elinizdeki fasikülleri çok iyi saklamak...

# ÇIKTI...

## NEVADA RANCERLERİ'NİN EFSANE İSMİ TOMMİKS'İN UNUTULMAZ MACERALARI

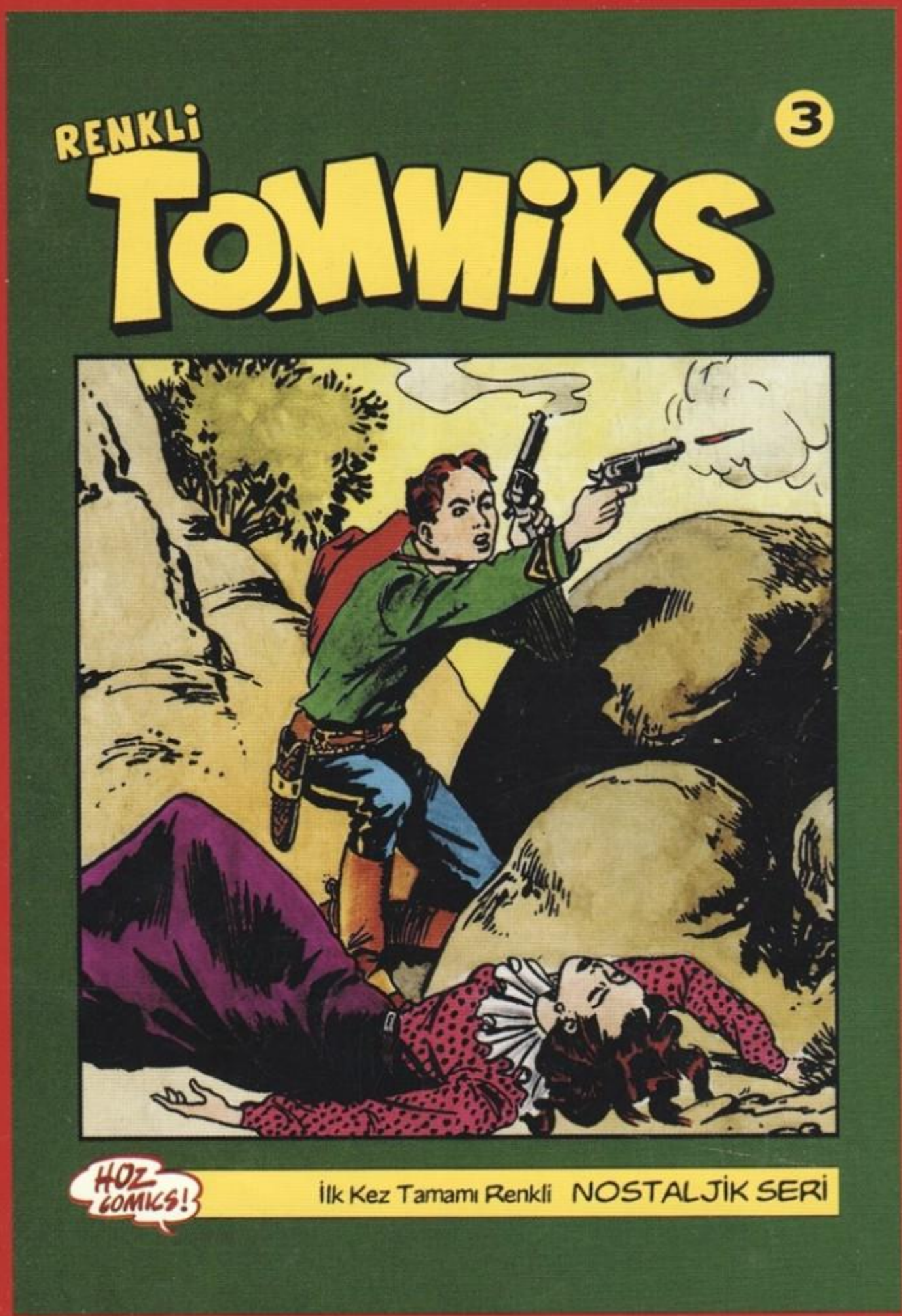

**15 GÜNDE BİR...**
**GAZETE BAYİLERİ VE KİTAPÇILARDA**

**3.000.000 TL.**

RENKLİ TEKSAS'ın tüm yayın hakları
Haşim ÖZ'a aittir. İzinsiz kullanılamaz...

ISSN 1302-0897
9 771302 089000 >

# ESSEGESSE

(Takımı oluşturan üç çizerin soyadlarının baş harflerinin sırayla okunuşudur)

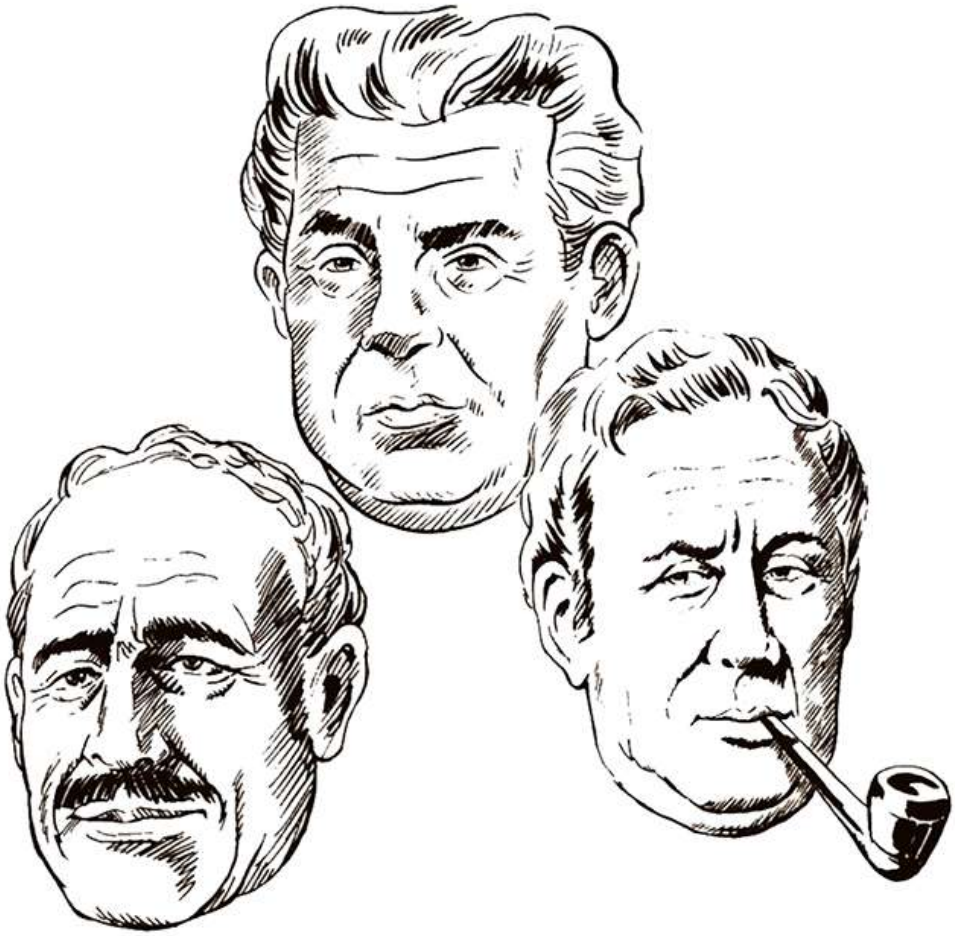

**Pietro Sartoris (d.1926 - ö.1989)**
**Dario Guzzon (d.1926 - ö.2000)**
**Giovanna Sinchetto (d.1925 - ö.1989)**

İyi ki vardınız...
Bize çok özel anlar yaşattınız...
Sizlere sonsuz teşekkürler...

maneviyatkutuphanesi

RENKLİ

# TEKSAS

3

HOZ COMICS!

İlk Kez Tamamı Renkli NOSTALJİK SERİ

TEKSAS

43/d

# RENKLİ TEKSAS-04

## MİLFORD'UN KURTULUŞU

RENKLİ

RENKLİ

# TEKSAS

4

HOZ COMICS!

İlk Kez Tamamı Renkli NOSTALJİK SERİ

RENKLİ TEKSAS

**Çizgi Roman**
**Sayı: 4**
**Onbeş Günde Bir Yayınlanır**

**Orijinal Adı:**
Il Grande Blek

**Yazan ve Çizen:**
ESSEGESSE

**İmtiyaz Sahibi ve Sorumlu Yazıişleri Müdürü:**
Mehmet Haşim ÖZ

**Genel Yayın Yönetmeni:**
Can GÖKTÜRK

**Editör:**
Seçil ÖZ

**Satış Pazarlama Müdürü:**
Volkan Küçük

**Türkçe Yayın Hakları:**
© EDIZIONI EPIERRE srl
Gianni Bono ile yapılan anlaşmayla yayınlanmaktadır

© HOZ Comics
1 Ağustos 2004

**İdari Ofis:**
HOZ Comics
Selimiye, Daye Kadın Sok.
20/8 - 81170
Üsküdar / İSTANBUL
**Tel:** +90 216 492 16 30
**Fax:** +90 216 391 15 71
**e-mail:** info@hozcomics.com
**web site:** www.hozcomics.com

**Ofset hazırlık:** HOZ Grup
**Baskı:** Karakaş Matbaacılık

**ISSN:** 1302-0897

**Genel Dağıtım:** Doğan Dağıtım Satış ve Pazarlama A.Ş.

**www.hozcomics.com**
**TEKSAS VE TOMMİKS KULÜBÜ**

**Hoz Comics** ve **Renkli Teksas - Tommiks** fanatikleri her geçen gün artmaya devam ediyor. Sanırım çok yakında bir **Teksas - Tommiks Kulübü** kurmak gerekecek... Bunu nasıl yapabiliriz tam olarak kestiremedim ama yakın zamanda şart olacak gibi geliyor...

**Teksas ve Tommiks Kulübü**'nün ilk adımlarını atmak için şimdilik **www.hozcomics.com** internet sitesinde buluşmaya ne dersiniz?

Sitede geçtiğimiz gün hizmet vermeye başlayan forum köşesinde duygu, düşünce, eleştiri, öneri ve yorumlarınızı bizlerle ve tüm **Teksas ve Tommiks** hayranlarıyla paylaşabilirsiniz. Ayrıca her türlü önerileriniz için **oneri@hozcomics.com** mail adresini kullanabilirsiniz.

**TEKSAS VE TOMMİKS KÜTÜPHANESİ**

Ayrıca **www.hozcomics.com** internet sitesi çok yakında **Teksas ve Tommiks** üzerine her türlü yayın ve bilginin bulunacağı bir portal haline dönüşürken bugüne kadar Türkiye'de yayınlanmış tüm **Teksas ve Tommiks** kapaklarına yer verecektir. Bunun için de her türlü desteklerinizi ve önerilerinizi bekliyoruz...

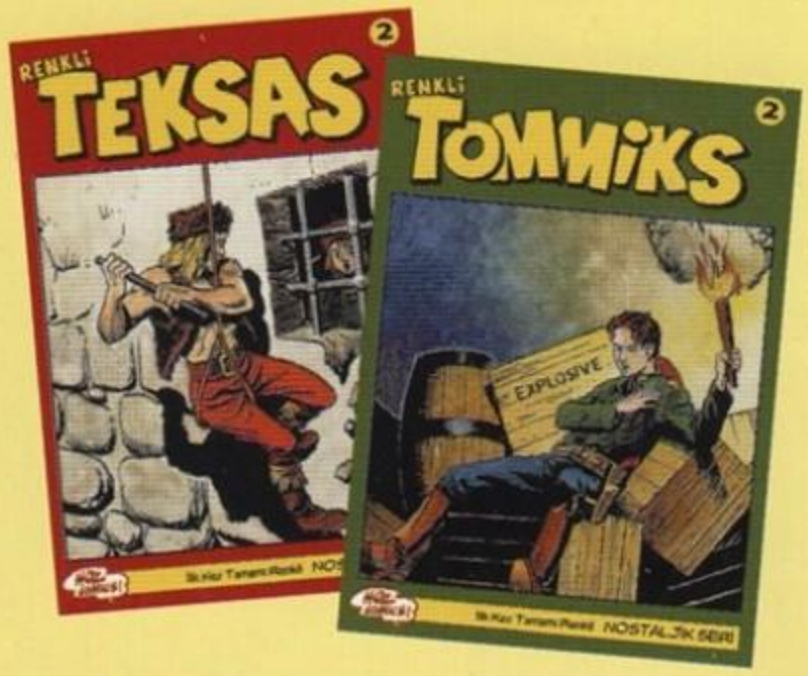


Bol çizgili günler...
hoz

# ÇELİK BLEK

## Milford'un Kurtuluşu

AKLINI BAŞINI TOPLA BLEK... SARAY ASKER DOLU... BURADAN ÇIKIŞ YOK...
BEN SAĞ ÇIKAMAZSAM SEN DE ÇIKAMAZSIN...

ONU YAKALADIM...

AFERİN! BLEK BÖYLECE KAFESE GİRDİ...

AL SANA PİS KÖPEK!..

Aniden gelen zenci Blek'i arkadan kavrar... Beklenenden çok daha kuvvetlidir...

Fakat Blek birden...

AL BAKALIM CANAVAR ADAM...

BU DA HOŞUNA GİTTİ Mİ BAKALIM SÖYLE?..
İSABET ETTİREMEZSEM YANDIM...

PAM

Sarayın başka bir yerinde...
BİR SİLAH SESİ...
VALİNİN ODASINDAN GELDİ...

EVET... HEMEN ORAYA GİDELİM...

YALVARIRIM BLEK! MERHAMET...

BLEK!
ATEŞ!
İMDAAT!..

YAKALAYIN ÇABUK...

SAKIN KAÇIRMAYIN!.. YOKSA YANARSINIZ...

TÜH... KAÇTI! FAKAT ASLA DUVARI AŞAMAYACAK...

Fakat Blek'in çevikliğini hesaplamamışlardır...

FAKAT EKSELANS DUVARDAN ATLAYIŞINI GÖRMELİYDİNİZ...
BU ŞEHİRDEN ÇIKMAMALI... ANLADINIZ MI?

BU ADAM BAŞLI BAŞINA BİR TEHLİKE... NE YAPARSANIZ YAPIN, ONU BANA CANLI OLARAK YAKALAYIN... O KADAR...

ONU YAKALAYA-CAĞIZ...
DAHA BURADA MISIN SEN? DEFOL...

SEN DE KENDİNE GEL SERSEM HERİF... AYI GİBİSİN AMA BİR İŞE YARAMIYORSUN...

Bu sırada...
SORMAYIN, VALİYİ SON ANDA ELİMDEN KAÇIRDIM...
MİLFORD'U NASIL KUR-TARACAĞIZ ONU DÜŞÜ-NELİM...

YAPACAĞIMIZ İLK İŞ MİLFORD'U NEREYE SAKLADIKLARINI ÖĞRENMEK OLMALI...

YAVAŞ KONUŞUN! AYAK SESLERİ DUYDUM...

DEVRİYELER! ÇABUK UZAKLAŞALIM...
HEY! ŞU MEYHANEYE GİRELİM...

ŞANSIMIZ VAR.. OR-TADA KİMSE YOK...
MEYHANECİ BİZİ TANI-MASIN...

DİNLE ARKADAŞ... SEN DE...
NE? BU ÇELİK BLEK...

BUNU GÖRÜYOR MUSUN... ŞAKAM YOK DİKKATLİ OL...
MAHZENİN ANAHTARLARINI VER.. GÖRÜŞMEK İSTEMEDİĞİMİZ KİMSELER VAR DA...

SİLAHINI İNDİR.. BEN DE SİZDENİM... SİZLERE SEVE SEVE YARDIM ETMEYE HAZIRIM...

İŞTE ANAHTAR.. EMNİYETTESİNİZ ARTIK...
ÇABUK OLMALIYIZ BLEK...
BEN SİZİNLE KALACAĞIM BAYIM...

FAKAT ASKERLER SİZİ TANIYABİLİR...
MERAK ETME SEN... HER ŞEYİ GÖZE ALDIM...

EVET BURADA KALIYORUM... FİKRİNİ DEĞİŞTİRİRSEN ŞAYET O KOCAMAN KAFANI KIRARIM ANLADIN MI?

SİZE DEDİM Kİ...
ANLADIM AMA... NE YAPALIM KİMSEYE İTİMAT KALMADI...

ÇELİK BLEK'İ GÖREN OLDU MU BURADA?
HAYIR EFENDİM... HAYIR!

BANA BİR BARDAK CİN VERSENE...
ÇABUK GEL, BİZ DIŞARI ÇIKIYO-RUZ...
BURADA DURMA-YALIM...

BENİMLE ELLİ STERLİNLİK BİR İŞ YAPMAK İSTER MİSİN BAYIM?

ELLİ STERLİN Mİ?..
BLEK'İ YAKALA-YANA 100 STER-LİN VARMIŞ...

EVET!.. NE OLA-CAK...
BLEK'İN SAKLANDIĞI YERİ BİLİYORUM... BİR-LİKTE YAKALARSAK PAYLAŞIRIZ...

GÜZEL! DUR DA ARKADAŞLARI-MI ÇAĞIRAYIM...
O ZAMAN HİSSEMİZE DÜŞEN PARA AZALIR... BU İŞİ İKİMİZ YAPMALIYIZ... YALNIZ...

BLEK ŞU AN UYUYOR... DÜŞÜN BİR KERE!.. ELLİ STERLİN SANA, ELLİ STERLİN BANA...
GERÇEKTEN UYUYOR MU? EMİN MİSİN?

ELBETTE... MERAK ETME SEN...
AMA BEN KORKUYORUM... ARKA-DAŞLA-RI...

EEE... CAN SIKTIN AMA... KALDIR ŞU ELLERİNİ DE USLU DUR BAKALIM...
OH! DEMEK TUZAKTI...

SANA BİR ASKER GETİRDİM BLEK... MİLFORD'UN YERİNİ DE ÖĞRENEBİLİRİZ...
YAŞA BE PROFESÖR!..

SÖYLE BAKALIM... MİLFORD'U NEREDE SAKLIYORLAR..
SÖYLEYECEK AMCASI, SİNİRLEN-ME HEMEN!..
OH! AMA BEN...

HAYDİ SÖYLESE-NE...
ŞEY... FORMİDABL İSİMLİ GEMİDE... YARIN ASACAKLAR..

VALİNİN EMRİ BU... BAŞKA BİR ŞEY BİLMİYORUM...

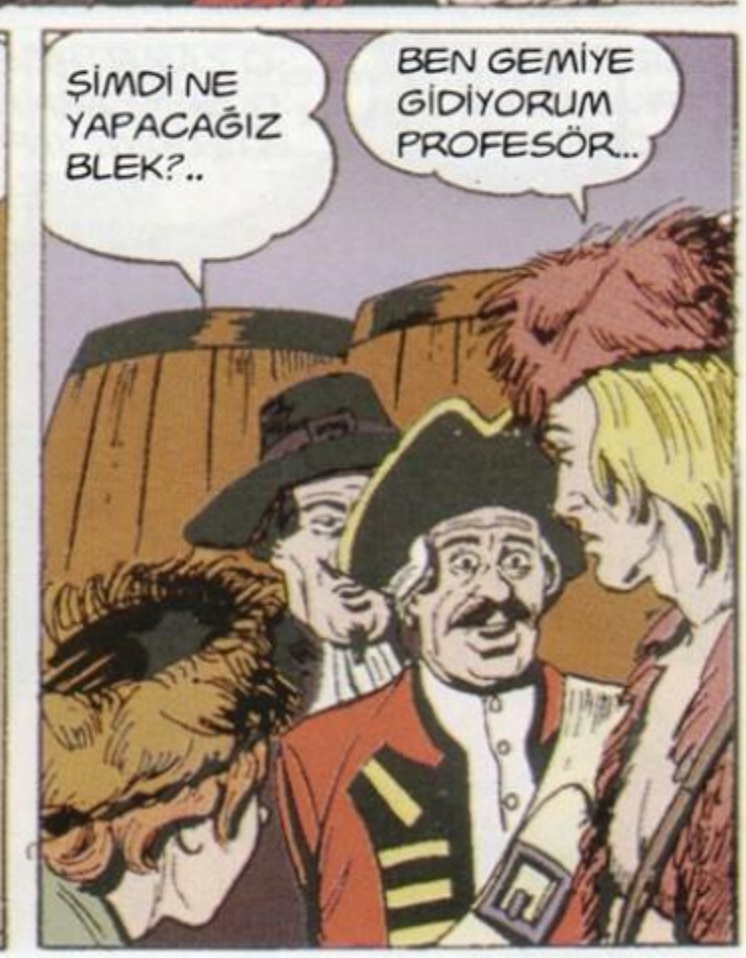
ŞİMDİ NE YAPACAĞIZ BLEK?..
BEN GEMİYE GİDİYORUM PROFESÖR...

GİDELİM BLEK!.. MİLFORD'U KURTARALIM...
SENİN BURADA KALMAN LAZIM RODİ...

BEN DE GELMEK İSTİYO-RUM...
YALNIZ DAHA SERBEST OLA-CAĞIM... SİZ ESİRLE İLGİLENİN...

BLEK'İN HAKKI VAR RODİ... YALNIZ GİTMESİ DAHA İYİ...
SANA FAY-DALI OLA-BİLİRDİM OYSA...

KAYBEDECEK HİÇ VAKTİMİZ YOK...
BLEK! BEN DE...

SANA YÜK OLMAZDIM DA...
SURATINI ASMA RODİ... HOŞÇAKAL...

İYİ ŞANSLAR BLEK!..

GEL ŞUNU SIKI SIKI BAĞLAYALIM...

Bu sırada...
NEREDE KALDI BU DONALD? HALA GELEMEDİ...
İYİCE SARHOŞ OLMADAN GİDİP ALALIM...

ŞİMDİ DE PENCEREDEN KAÇIRALIM...
HAKLISIN! BEN HAZIRIM...

HAYDİ RODİ!.. GAYRET...
ÇALIŞIYORUM PROFESÖR...

BAK BİRİSİ PENCEREDEN KAÇIYOR...
AMA BU DONALD...

DEVRİYE! KAÇALIM...
NEREDEN KAÇACAĞIZ OĞLUM?..

Az sonra...
İŞTE GEMİ... MİLFORD BU GEMİDE DEMEK...

BEREKET VERSİN BULUTLAR AYI ÖRTÜYOR...

?
Profesör içine düştükleri bu durumdan kurtulmak için acil kaçış planı düşünür...

NE YAPACAĞIZ ŞİMDİ PROFESÖR? YAKALANDIK MI DERSİN...
DUR BAKAYIM...

ÇILDIRDINIZ MI PROFESÖR?..
BURADAN... GEL...

SEN DE BENİM GİBİ YAP...
AMA BİZİ YAKALARLAR YUKARIDA PROFESÖR...

İMDAT! BLEK AŞAĞIDA! BLEK!
ÇABUK YETİŞİN... AŞAĞIDA...
İMDAT!.. İMDAT!...

ÇABUK YETİŞİN! ÇELİK BLEK MAHZENDE...
BLEK Mİ?
ÇABUK!..

Askerler süratle mahzene doğru koşarlar...
BU SEFER YAKALAYACAĞIZ ONU...
YOL SERBEST, GEL KAÇALIM RODİ..

YAMAN ADAMMIŞSIN PROFESÖR.. ÖNCE ANLAMAMIŞTIM DOĞRUSU...
KABİLİYETLERİM BÜYÜKTÜR OĞLUM... AMA ŞİMDİLİK KAÇMALIYIZ.

Bu sırada...
BLEK! BLEK NEREDE?
BLEK GEMİYE, MİLFORD'U KURTARMAYA GİTTİ...

PEKİ O İKİ ADAM KİMDİ?..
BLEK'İN ARKADAŞLARI...
YAZIK! ONLARI BURNUMUZUN DİBİNDEN KAÇIRDIK...

ÇABUK VALİYE HABER VERELİM...

Limanda...
BEREKET VERSİN HAVA KARANLIK... GÖRÜNMEDEN YAKLAŞABİLECEĞİM...

ASKERLER DURUMU ANLATINCA VALİ GEREKLİ ÖNLEMLERİ ALACAKTIR... BLEK'İ YAKALAYABİLİRLER...
GEMİYE VARMADAN BLEK'İ BULMALIYIZ...

LİMANA GELDİK İŞTE... GEMİ ORADA...
BLEK NEREDE?

ÇOKTAN GEMİYE YAKLAŞMIŞTIR... GEL BAKALIM RODİ...
YAVAŞ! DEVRİYE...

SANDALA UZANALIM ÇABUK...
SESLER İŞİTTİM DİYORUM SANA...

GÖRDÜN MÜ KİMSE YOK...
YANILMIŞ OLACAĞIM... HALBUKİ DUYDUĞUMA EMİNİM...

BLEK ŞEHİRDE GÖRÜNDÜ GÖRÜNELİ SESLER İŞİTİP, HAYALLER GÖRMEYE BAŞLADIN...

GEL ŞURADA PİPOMUZU İÇELİM... RAHATLARSIN...
TAMAM! TAMAM!

AKSİ ŞEYTAN! AZ DAHA İLERDE OTURAMAZ MIYDINIZ?

Bu sırada...

DEMEK ELİNİZDEN KAÇIRDINIZ... HERBİRİNİZE BİRER AY HAPİS... DEFOLUN KARŞIMDAN!..
AMA EKSELANS BİZ...

DEFOLUN DEDİM SİZE... DEFOLUN BURADAN!..

KENDİ ELİNLE BELAYA GİRDİN BLEK... ARTIK ELİMDEN KURTULAMAYACAKSIN...
BAŞÜSTÜNE EKSELANS...
ÇABUK ASKERLERİ TOPLA!..

Bu sırada Blek yavaşça gemiye yaklaşır...

BÖYLE DEVAM EDERSE MİLFORD'U KOLAYCA KURTARABİLECEĞİM...

Bu sırada rıhtımda...
PİPO MORALİMİ DÜZELTTİ SAHİDEN...
NÖBETİMİZ BİTTİ... HAYDİ DÖNELİM ARTIK...

NİHAYET GİDEBİLDİLER... BU KADAR SÜRECEĞİNİ BİLSEYDİM BAŞTA SALDIRIRDIM...
ŞİMDİ KÜREKLERE ASILALIM...

EPEY VAKİT KAYBETTİK... BLEK'E YETİŞEBİLECEK MİYİZ ACABA?
ŞURAYA BAK PROFESÖR...

FAKAT BUNLAR ASKER DOLU...
GEMİYE DOĞRU, GİDİ-YORLAR...

Bu sırada...

Blek nöbetçiye yavaşça yaklaşır...
NÖBETİ ALMAYA GELDİM ARKADAŞ...
OH... UYKUM DA GELMİŞTİ ZATEN...

AMA SEN... AAAH!..
UYKUM VAR DEMİŞTİN... AL DA SABAHA KADAR UYU BAKA-LIM...

MİLFORD NERE-DESİN?
BLEK! SEN MİSİN?

NASIL BECERDİN BUNU BLEK?..
BIRAK BUNLARI ŞİMDİ... GEL KAÇALIM...

SANA YAPTIKLARINI ONLARA SONRA ÖDETECEĞİM...

Kayıkta...
GERÇEKTEN DE ÖYLE... NE YAPACAĞIZ ŞİMDİ?
VAY CANINA... BLEK'İ YAKALAYACAKLAR...

SAKIN BAĞIRAYIM DEME!..
BAŞKA ÇARE KALMADI... BEN BAĞIRIYORUM PROFESÖR...

EĞER BAĞIRIRSAN HEPİMİZİ YAKALARLAR... O ZAMAN BLEK'E YARDIMIMIZ OLAMAZ RODİ...

Bu sırada valinin adamları Blek'i aramak üzere gemiye çoktan çıkmaya başlamışlardır bile...

GEL MİLFORD...

KİMSE YOK BURADA!.. GEL ÇIKALIM BURADAN...

BİR DAKİKA SONRA KURTULUYORUZ.
YANILDIN DOSTUM...

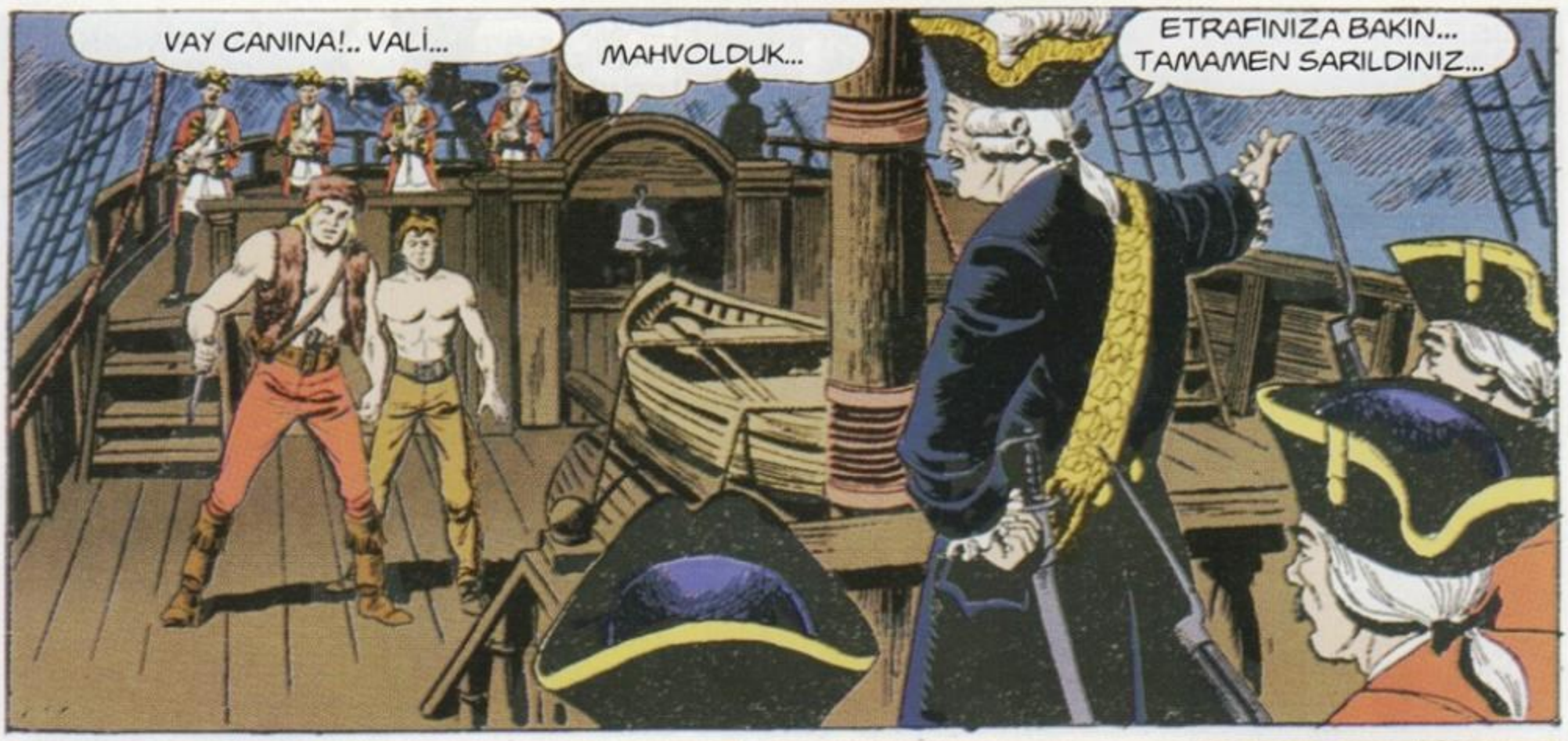
VAY CANINA!.. VALİ...
MAHVOLDUK...
ETRAFINIZA BAKIN... TAMAMEN SARILDINIZ...

KAPANA GİRDİN, TESLİM OL BLEK...

AVCILAR ASLA TESLİM OLMAZ... GELİN DE YAKALAYIN BAKALIM...

YAKALAYIN ŞU HERİFLERİ... İKİSİNİ DE CANLI İSTİYO-RUM...

HADİ, ŞUNLARA İYİ BİR DERS VERELİM MİLFORD...
AH!..

BOŞ TABANCALAR DA BAZEN İŞE YARAR...

AH!
AŞAĞIDA DAHA RAHAT EDERSİNİZ...

Blek kılıç darbesiyle bir topu çözer ve...

ŞİMDİ YOL ÜSTÜNDE DURMAYIN BAKALIM...

İMDAT!..
AH!
OF!

DAHA OYUN BİTMEDİ ÇOCUKLAR...

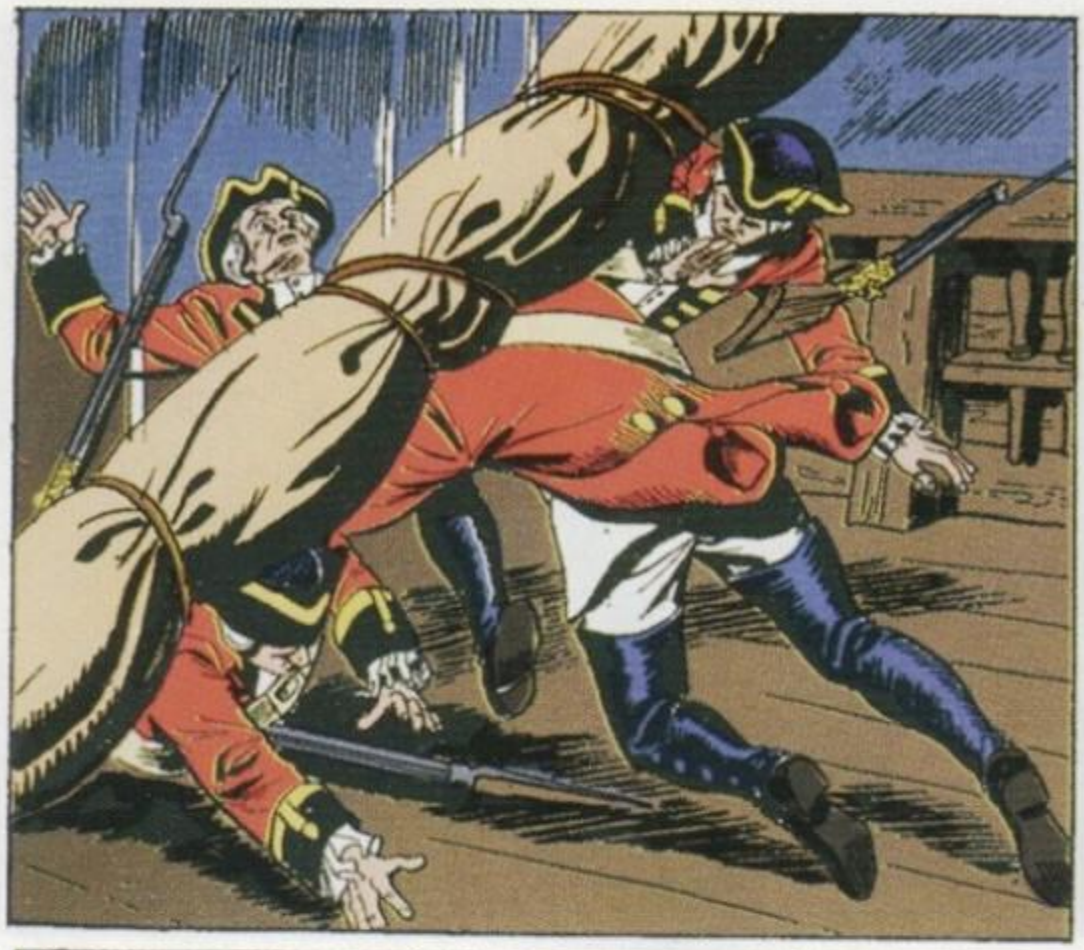

GEL MİLFORD ŞURADAN DENİZE ATLAYALIM HADİ...

YAKALAYIN!.. KAÇIRIR-SANIZ HEPİNİZİ ASTIRI-RIM!..

Bu sefer Blek'e şansı yardım etmez...

YAKALADIK EKSELANS... BLEK'İ YAKALADIK...

ÖTEKİNE ATEŞ EDİN... ÇABUK...

AH!
ZIP

VURDUK!.. TAM İSABET...
TAMAM DİĞERİNE DÖNELİM BAKALIM...

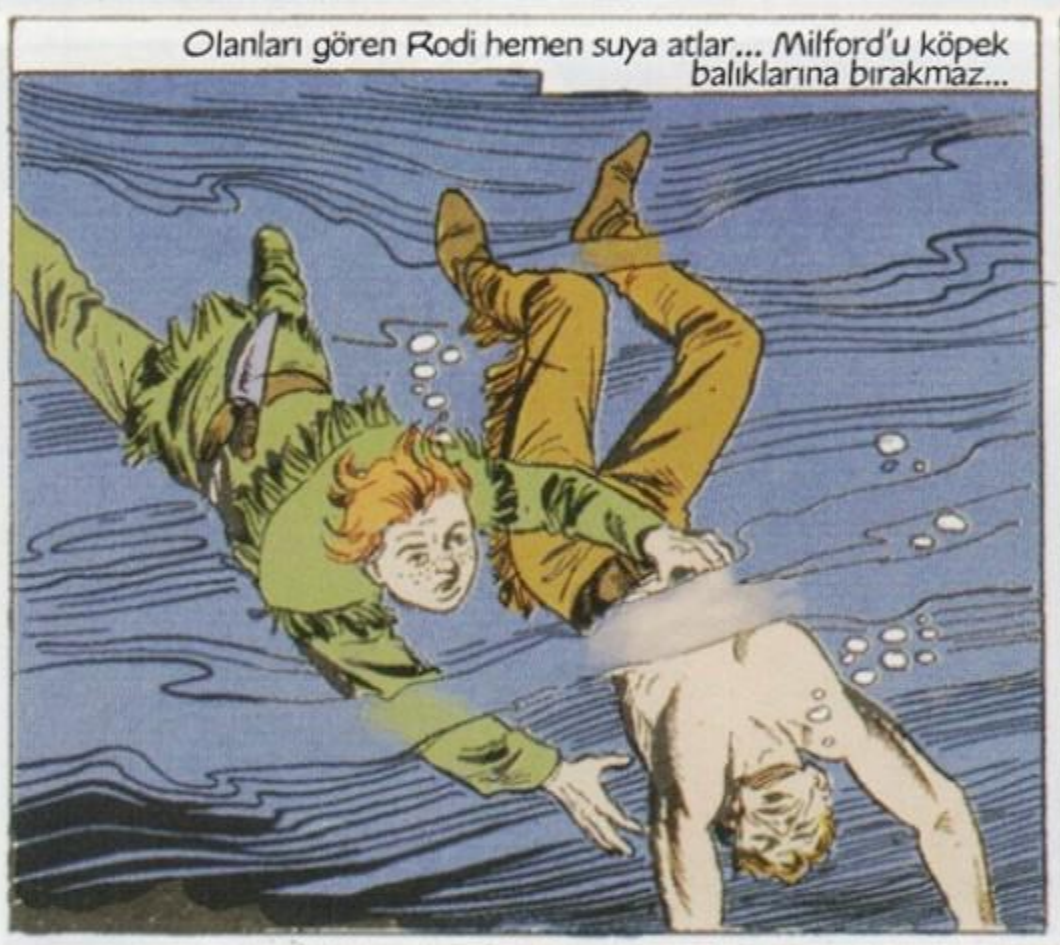
Olanları gören Rodi hemen suya atlar... Milford'u köpek balıklarına bırakmaz...

SADECE OMZUNDAN YARALI RODİ...
BLEK NE OLACAK, ONU YAKALADILAR.

MERAK ETME RODİ... TANRININ YARDIMIYLA BLEK'İ ONLARIN ELİNDEN KURTARA-CAĞIM...

Gemide...
ARTIK ELİMİZE DÜŞTÜN BLEK... SENİ ŞEYTAN BİLE GELSE KURTARAMAZ... ANLIYOR MUSUN?

YARIN ŞAFAKTA BİR ATIMLIK TOP SESİYLE UYANACAĞIM BLEK... ANLIYORSUN DEĞİL Mİ?

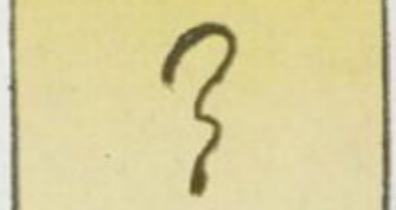

Topun ucundaki Blek cesaretinden hiçbir şey kaybetmemiştir...

HAİN HERİF!.. EMİR VER DE ŞİMDİ ÖLEYİM...

EMİRLERİMİ DEĞİŞTİRMEM MÜMKÜN DEĞİL NE YAZIK Kİ BLEK... SABAHI BEKLEMEK ZORUNDASIN... SABIRLI OL!...

ARTIK SENDEN KURTULUYORUM... YARIN ŞAFAKLA BLEK MAZİYE KARIŞACAK... İYİ GECELER...

Blek son bir gayretle ipleri koparmaya çalışır... Ama uğraşları boşunadır... İngilizler kendisini çok sıkı bağlamıştır... Kurtulmak imkansızdır...

HAH! HAH! HAA!

ACELEN NE? ŞAFAKTA SERBEST OLACAKSIN...

Rodi ve Profesör olanların tamamını görürler... Ama ellerinden şimdilik gelen bir şey yoktur...

BLEK'İ KURTARMAMIZ LAZIM PROFESÖR..

HEMEN KENDİNİ KAYBETME RODİ... BİRAZ MAKUL OL BAKALIM...

GEMİDE ASKER ÇOK... AMA AKLIMA ENTERESAN BİR FİKİR GELDİ... ŞİMDİ ONU UYGULAYACAĞIM...

ŞİMDİ ASIL KÜREKLERE.

AH!

NASIL BİR FİKİR BU PROFESÖR?

MİLFORD'U BİR ARKADAŞIMA GÖTÜRÜP ONDAN BİR ŞEY ALACAĞIZ...

KİMSECİKLER YOK BURADA...

BANA YARDIM ET RODİ...

KİMSİNİZ? NE İSTİYORSUNUZ BU SAATTE?..

BENİM! BEN PROFESÖR..

İŞTE OLDU! VALİ BİLE ANLAMAZ BUNU... YALNIZ DİKKATLİ OLMALISINIZ...

AFERİN KAROL!.. SEN AMERİKA'NIN EN BÜYÜK SAHTEKARISIN DOSTUM...

ANLATSANA PROFESÖR NE OLUYOR?..
BU TARAFTA ASKERLERİN GİTTİĞİ BİR MEYHANE VARDIR...

BENİ İYİ DİNLE... ŞİMDİ SANA PLANIMI ANLATACAĞIM...

Biraz sonra...
ANLADIN DEĞİL Mİ RODİ?
SUSSS...
BİRİ GELİYOR!..

BU TARAFA GELİYOR...
SÖYLEDİKLERİMİ UNUTMA SAKIN...

GÜNAYDIN YÜZBAŞIM... NASIL, AYAĞINIZ AĞRIYOR MU?
AYAĞIM MI? HAYIR AĞRIMIYOR... NEREDEN İCAB ETTİ ŞİMDİ BU?

NASIL OLUR, AĞRIMASI LAZIM!..
AAH!

...DEĞİL Mİ? ŞİMDİ AĞRIYORDUR...
OF AYAĞIM! OF... OF... OF...

SENİ YAKALAYINCA PARALAYA-CAĞIM PİS YUMURCAK!..
GEL, GEL DE HESABINI GÖRELİM SENİN...

İŞTE AYAK SESLERİ, YAKLAŞIYOR.. TAM KAFASINA İNDİREMEZSEM BİR FELAKET OLABİLİR..

Fakat profesör o heyecanla...
AL BAKA-LIM...
NE YAPTIN!
NE OLUYOR?

DEMEK BU BİR TUZAKTI HA! ŞİMDİ GÖRÜRSÜNÜZ SİZ...
AMA BEN!...

Fakat Rodi çok çabuk kendisine gelir ve tabancasının kabzasıyla zor durumdan kurtulur...
SPACK!

YAŞA RODİ!.. YİNE DURUMU KURTARDIN...
BEN İSE SİZİN BİZDEN OLDUĞU-NUZU SANIYOR-DUM...

NASIL RODİ? BU ELBİSE BANA YAKIŞTI MI, NE DERSİN EVLAT?
OO! BAYAĞI YAKIŞTI DOĞRUSU...

Biraz sonra Formidabl gemisine bir sandal yaklaşır ve...

BUNLAR VALİNİN GİZLİ EMİRLERİDİR... EL YAZISIYLA...
AMAN TANRIM! BU PROFESÖR...

Bu emri getiren süvari, Percival Stewart bu andan itibaren Formidabl gemisine kumandan olacaktır...
Amiral Corbet

HA HAA! DEMEK MEŞHUR ÇELİK BLEK BU ÖYLE Mİ! BU HAL ONA PEK YAKIŞMIŞ...

BU PİS AVCIYI YAKINDAN GÖRMEK İSTERDİM...
Cesaret Blek, seni buradan kurtaracağım...

Profesör gemidekilere çaktırmadan Blek'in eline bir kama sıkıştırır...

KAMARAMI GÖSTERİN ARTIK BU HERİFİ SEYRE-DEMEM...
EMRE-DERSİNİZ!

ASLAN PROFESÖR.. BİR ŞEYLER YAPACAĞINDAN EMİNDİM.

Biraz sonra...
AMMA DA UYKUM GELDİ BE... NÖBET VAKİTLERİ DE UZUN...
BAĞLIYKEN BİLE BU HERİFTEN KORKUYORUM...

NE KORKUYORSUN BE... İPLERİ O KADAR SAĞLAM Kİ FİL BİLE KOPARAMAZ ONLARI...

SPACK!
GERÇEKTEN Mİ?!

İMDAAT! BLEK KAÇIYOR!..

HAYDİ GELİN DE BİRAZ EĞLENELİM PİS KORKAKLAR... KOŞUN!.. HAYDİ...

Ambarda...
BLEK KURTULDU... ŞİMDİ BİR İŞ DAHA KALDI...

VAY KALLEŞ VAY ZATEN SENİ BEĞENMEMİŞTİM...
AL SANA...
AHH!..

BU ATEŞ HERKESİ KORKUTACAKTIR...

YANGIN VAAR! GEMİ YANIYOR!...

DUYMADINIZ MI GEMİ YANIYORMUŞ... SÖNDÜRSE-NİZE...
OH!..

HERKES CANINI KURTARSIN! HAYDİ ÇABUK SUYA ATLAYIN...

KAÇA-LIM...
PATLAYA-CAK!..

HAYDİ BLEK KA-ÇALIM...
BU NUMARAYI YALNIZ MI TERTİPLEDİNİZ PROFESÖR...

NE YAPALIM BLEKCİĞİM... İŞ BAŞA DÜŞTÜ... HAYDİ RODİ BEKLİYOR...

YAŞA PROFESÖR... BLEK SAPASAĞLAMSIN...
SEN DE SAĞLAMSIN RODİ...

DAYAN KÜREKLERE. GEMİ PAT-LAYACAK ŞİMDİ...
NİYE PATLAYA-CAKMIŞ Kİ?

SİZ SÖYLEMEDİNİZ Mİ BİRAZ ÖNCE?
DOĞRU!.. BEN BAĞIR-DIM... SAHİDEN DE PATLAYACAK...

O anda...
BBRRAANG

Karaya varınca Milford'u da aldılar ve...

Bu sırada bir asker onların kaçtıklarını görür...
İMDAT! BLEK BURADA!..
İMDAT!..
İMDAAT!.. YETİŞİN!..

İMDAAT!..
KAPIYI KAPATALIM.... ZATEN ŞÜPHELENMİŞTİM...

KAPI KAPANMADAN MUTLAKA KAÇMALIYIZ YOKSA FELA-KET...
AL BAKALIM GEVEZE!..

GEÇEMEYECEKSİNİZ...
BUNU ŞİMDİ GÖRECEĞİZ!...

Bu sırada askerlerden biri elindeki kılıcı ile kapıyı kaldıran çıkrığın ipini keser... Kapı açıldığı gibi ağır ağır kapanmaya başlar... Bizimkilerin durumu kötüdür...

KAPI KAPANIYOR...
ÇABUK GEÇİN ÇOCUKLAR!

Son gayretle Blek kapıyı tutar... Milford, Profesör ve Rodi kapının altından geçmeyi başarırlar...
ÇABUK GEÇİN!..
BU KUVVET İNANILIR ŞEY DEĞİL DOĞRUSU...

HAYDİ BLEK SEN DE GEÇ!.. HAYDİ...
DAYANAMI-YORUM...

GAYRET ET BLEK GAYRET...
SİZ KAÇIN! BEN NASIL OLSA KURTU-LURUM...

GEL RODİ UZAKLAŞALIM... YOKSA BİZ DE ÖLÜRÜZ...
BLEK'İ NASIL BIRAKIRIZ?

Kapı kapanır, askerlerin hepsi Blek'in başına çul-lanırlar... Blek'in yapacağı pek bir şey yoktur... Hareket için doğru anı bekler...
TESLİM OL BLEK!...
Bakalım Blek bu badireden kurtulabilecek mi?.. Bunu bir sonraki sayıda göreceğiz...

## GELECEK SAYI: Kutsal ilah çalındı

**Karaayaklara şeref ve kudret veren ilah çalınır... İhanete uğrayan Blek'in başı Karaayaklarla derde girer... İlahı kendisinin çalmadığını ispat etmek kolay olmayacaktır...**

**www.hozcomics.com**

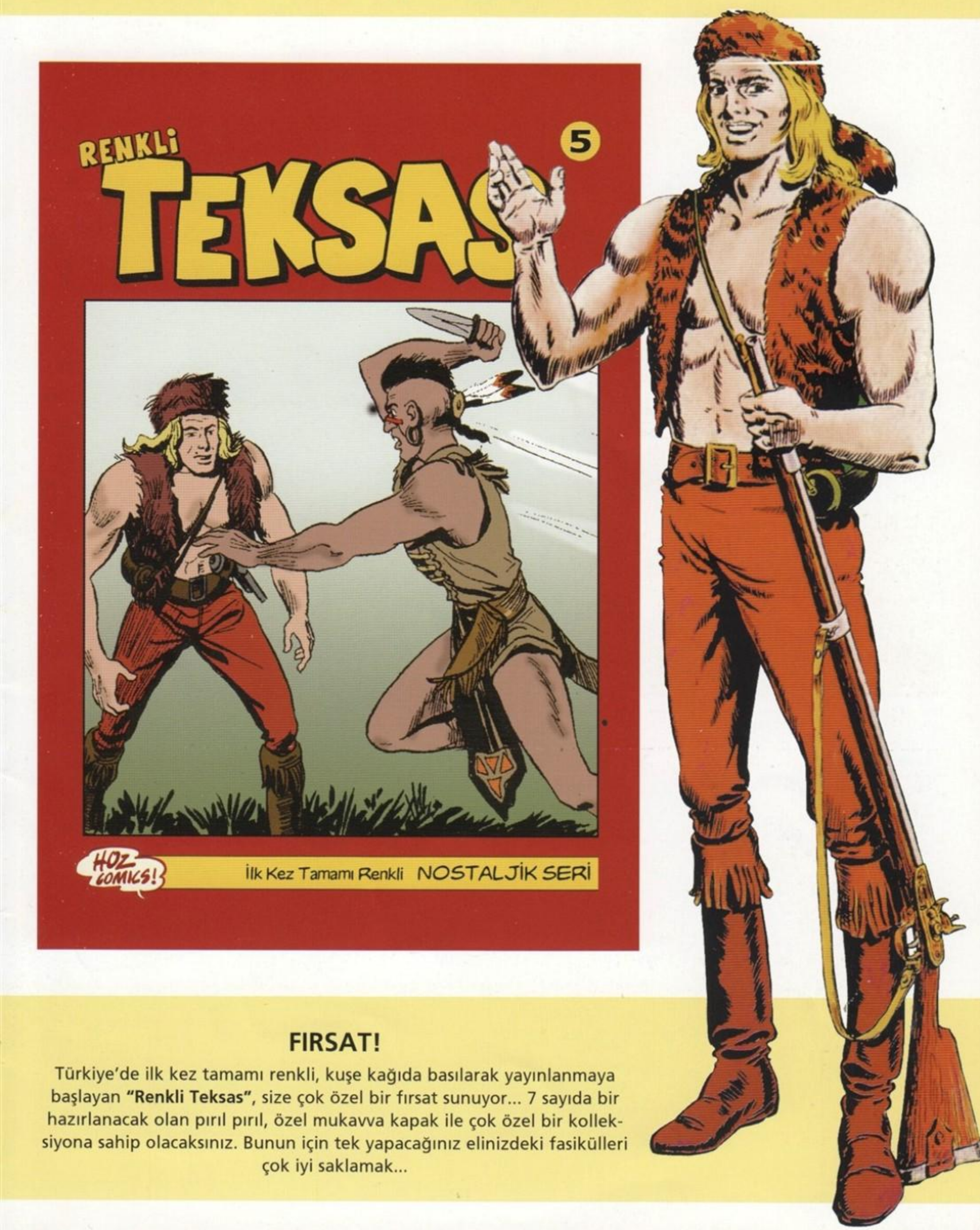


## FIRSAT!

Türkiye'de ilk kez tamamı renkli, kuşe kağıda basılarak yayınlanmaya başlayan **"Renkli Teksas"**, size çok özel bir fırsat sunuyor... 7 sayıda bir hazırlanacak olan pırıl pırıl, özel mukavva kapak ile çok özel bir koleksiyona sahip olacaksınız. Bunun için tek yapacağınız elinizdeki fasikülleri çok iyi saklamak...

YAKINDA GELİYOR...

Dişi Tarzan

# JUNGLA

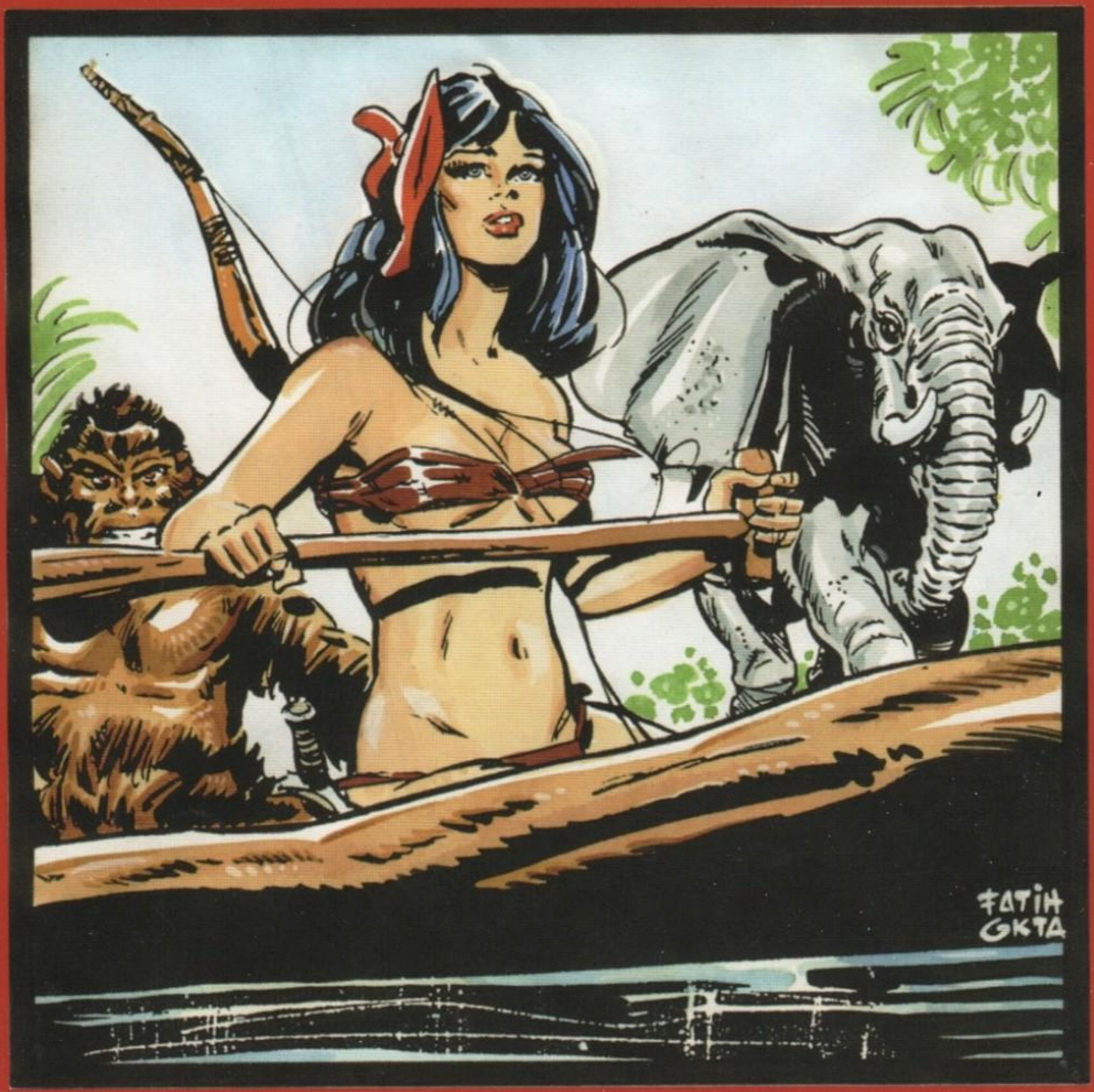


ISSN 1302-0897
9 771302 089000 >

RENKLİ TEKSAS'ın tüm yayın hakları
Haşim ÖZ'e aittir. İzinsiz kullanılamaz...

3.000.000 TL

# ESSEGESSE

(Takımı oluşturan üç çizerin soyadlarının baş harflerinin sırayla okunuşudur)

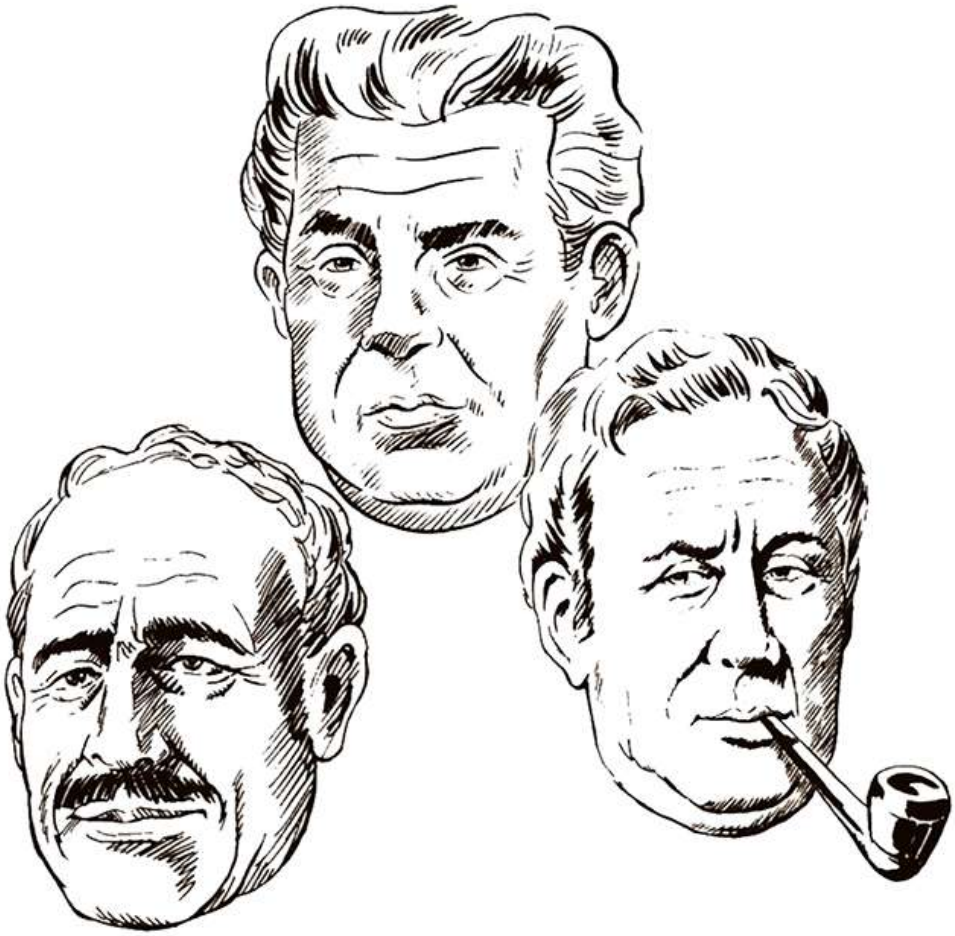

**Pietro Sartoris (d.1926 - ö.1989)**
**Dario Guzzon (d.1926 - ö.2000)**
**Giovanna Sinchetto (d.1925 - ö.1989)**

İyi ki vardınız...
Bize çok özel anlar yaşattınız...
Sizlere sonsuz teşekkürler...

maneviyatkutuphanesi

RENKLİ

# TEKSAS

4

HOZ COMICS!

İlk Kez Tamamı Renkli NOSTALJİK SERİ

TEKSAS

43/e

# RENKLİ TEKSAS-05

RENKLİ

# KARA AYAKLARIN İNTİKAMI

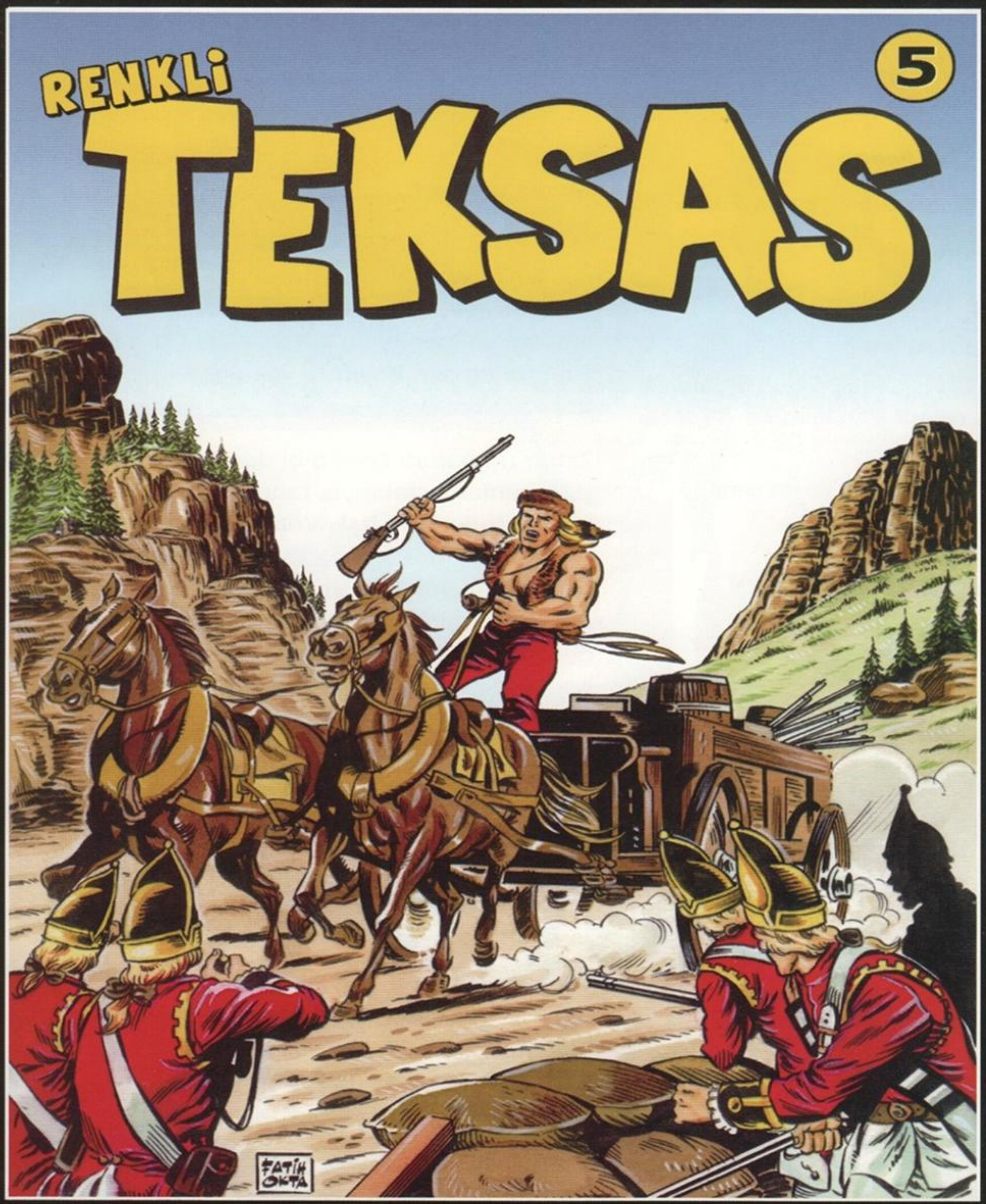


HOŞ COMICS!

İlk Kez Tamamı Renkli NOSTALJİK SERİ

RENKLİ TEKSAS

**Çizgi Roman**
**Sayı: 5**
**Onbeş Günde Bir Yayınlanır**

**Orijinal Adı:**
Il Grande Blek

**Yazan ve Çizen:**
ESSEGESSE

**İmtiyaz Sahibi ve Sorumlu Yazıişleri Müdürü:**
Mehmet Haşim ÖZ

**Genel Yayın Yönetmeni:**
Can GÖKTÜRK

**Editör:**
Seçil ÖZ

**Satış Pazarlama Müdürü:**
Volkan Küçük

**Türkçe Yayın Hakları:**
© EDIZIONI EPIERRE srl
Gianni Bono ile yapılan anlaşmayla yayınlanmaktadır

© HOZ Comics
15 Ağustos 2004

**İdari Ofis:**
HOZ Comics
Selimiye, Daye Kadın Sok.
20/8 - 81170
Üsküdar / İSTANBUL
**Tel:** +90 216 492 16 30
**Fax:** +90 216 391 15 71
**e-mail:** info@hozcomics.com
**web site:** www.hozcomics.com

**Ofset hazırlık:** HOZ Grup
**Baskı:** Karakaş Matbaacılık

**ISSN:** 1302-0897

**Genel Dağıtım:** Doğan Dağıtım Satış ve Pazarlama A.Ş.

**Jungla geliyor!..**

**Fatih Okta** ile birlikte **Renkli Teksas ve Tommiks**'in yayın haklarını satın almak için **Milano**'ya gittiğimizde, büyük bir şans eseri 19-21 Mart arasında düzenlenen **Cartoomics Çizgi Roman Fuarı**'nı üç gün boyunca yakından inceleme fırsatını yakalamıştık.

**Zagor**'un babası **Ferri** gibi dünyanın en büyük çizgi roman ustalarıyla tanışma ve sohbet etme imkanı bulurken, **İtalya**'da çizgi roman alanında gelinen son noktayı da yakından görmüş olduk. Genelde büyük boy, renkli ve dört bant çizgi romanların ağırlıkta olduğu dikkatimizi çekerken, geçmişe bir yolculuk yaptık ve 1970'lerin başında hayatımıza giren, iki bant ve tek kareden oluşan **Dişi Tarzan Jungla** aklımıza geldi...

Her ne kadar Türkiye'de kadın kahraman pek tutmasa da, farklı bir işleyişle Jungla'yı yeniden size hatırlatmak istedik. Bunun için yaklaşık iki aydır süren çalışmalarımız içinde sevgili **Fatih**, masasının başından adeta hiç kalkmadan **Jungla**'yı dört banta uyarlayarak yeniden çizdi.

Tamamlanmak üzere olan bu çalışmanın sizin için tam bir sürpriz olacağını düşünüyorum. Şimdilik detaylara girmeden, çok yakında yayınlanacağının müjdesini verebilirim...

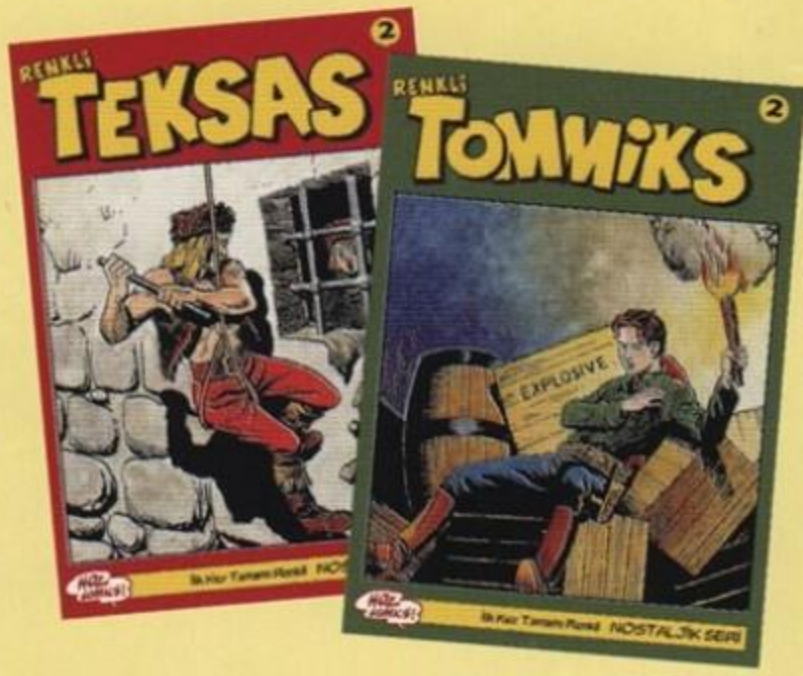


Bol çizgili günler...
**hoz**

# ÇELİK BLEK

*Kara Ayakların intikamı*

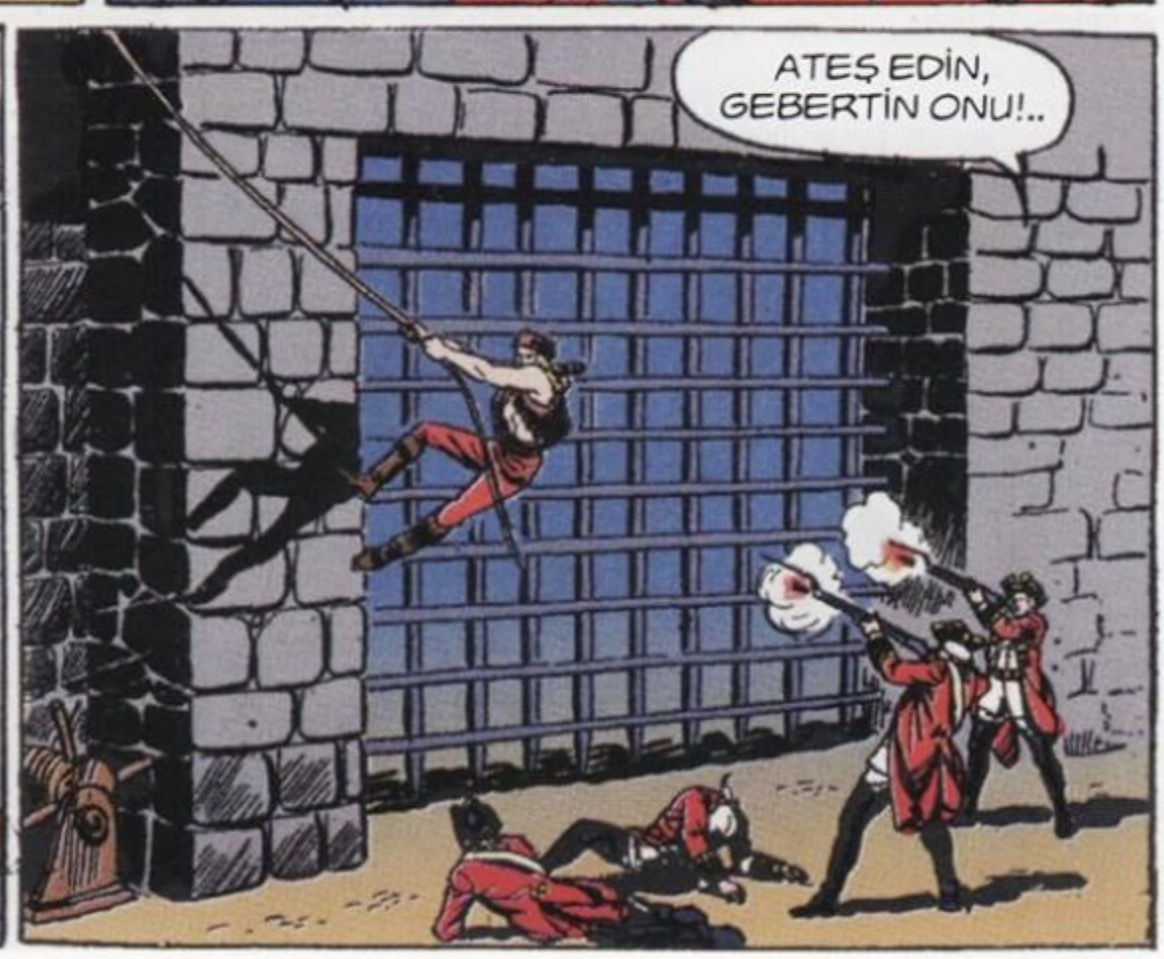

Blek aniden çevik bir hareketle duvarın üzerine sıçrar... Kurşunlar bile arkasından yetişemez...
ZIP
ZIP

VALİ BEYEFENDİYE HÜRMETLERİMİ İLETMEYİ UNUTMAYIN...
ÇABUK TAKİP EDELİM ŞUNU!..

ŞİMDİLİK HOŞÇAKALIN...

NE YAPIYORSUN?
HEY DURSANA!.. DELİRDİN Mİ SEN? BLEK ORMANDA TAKİP EDİLİR Mİ HİÇ?..

Sonra...
BEN DE BÜYÜDÜĞÜM ZAMAN BLEK GİBİ OLMAK İSTİYORUM...
ÖYLEYSE BLEK'İN ŞEREFİNE...

BU ŞİŞELERİ NEREDEN BULUYORSUNUZ PROFESÖR?..
DÜNYA ENAYİLERLE DOLU EVLADIM...

PROFESÖR SENİN DE ŞİŞELERİ YÜRÜTTÜ HA?..
ŞİŞELERİ ÖNCE KAYBETTİ, SONRA TEKRAR...

MEYDANA ÇIKARDI AMA BOŞTU DEĞİL Mİ?
AMA BUNU YANINA BIRAKMAYACAĞIM...

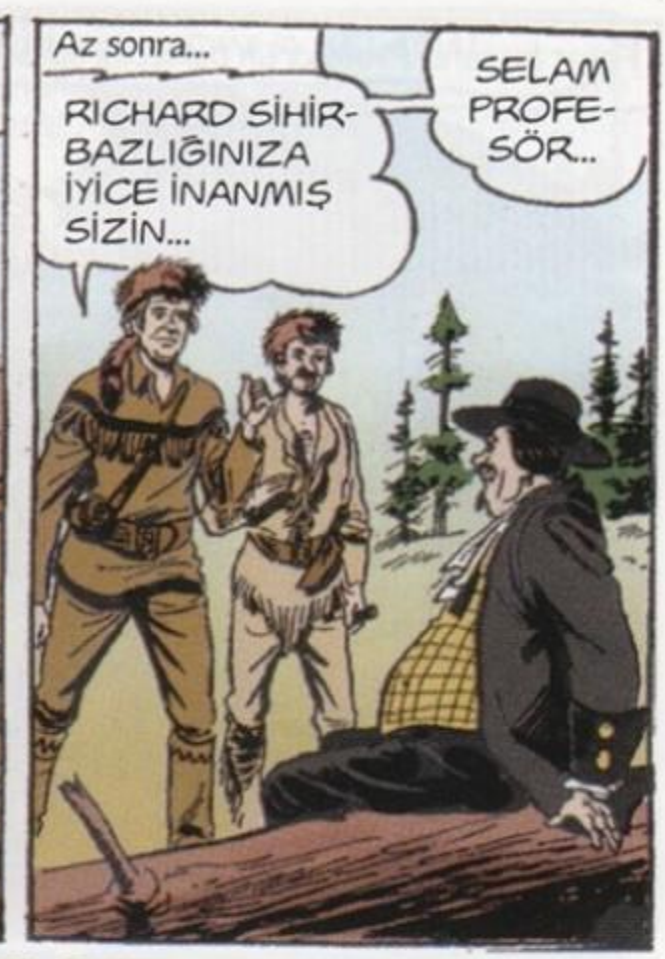
Az sonra...
RICHARD SİHİRBAZLIĞINIZA İYİCE İNANMIŞ SİZİN...
SELAM PROFESÖR...

DEMEK İNANIYORSUN HA... GEL DE ŞU ŞİŞEYİ DE KAYBEDEYİM SANA...

ŞİMDİ ŞİŞEYİ BU ÖRTÜ İLE ÖRTECEĞİM...

AMAN DİKKAT, ŞİMDİ KAYBOLUYOR...

HOOP!..

ŞİMDİ ÇIKARIN BAKALIM ŞU ŞİŞEYİ...
ÖZÜR DİLERİM AMA O NUMARAYI UNUTTUM GİTTİ ÇOCUKLAR...

Az sonra...
NE SAF ADAMLAR VAR ŞU MEMLEKETTE!..
GLU!
GLU!

Fakat bu sefer Profesör'ün beklediği olmadı...
ÖF!.. BU ZEHİR BE!..
HAYIR.. SADECE SİRKE...

Bu sırada epey ileride...
ATEŞ EDİN! KAÇMAMALI!..

ALÇAKLAR!..

Aniden...

AMAN!..
OF!..
NE SAN-DI-NIZ...

BU BLEK!..
KAÇALIM...

SİZ BLEKSİNİZ... İLK DEFA GÖRÜYORUM SİZİ! HAYATIMI KURTARDINIZ...

ŞEYTAN GÖRMÜŞ GİBİ KİRİŞİ KIRDILAR...

SİZ OLMASAYDINIZ BU HERİFLER BENİ KESİN YAKALARDI...

OLAN OLDU... ŞİMDİ BURADAN GİDELİM... BAŞKA ASKERLER DE OLABİLİR...

ONLARA VALİNİN HAYDUT OLDUĞUNU SÖYLEDİM... GERİSİ MALUM!..

ÇOK CESURSUNUZ...

BEN MARTİN..

BİZİMLE RAHAT EDECEKSİN... HİÇ ÜZÜLME MARTİN...

Hava kararınca mola verirler...

SİZ UYUYUN... BEN NÖBET BEKLERİM BLEK...

İki saat sonra...

NE OLUYOR MARTİN?.. İHANET Mİ?..

DİKKATLİ OL BLEK... BİR TAKIM GÜRÜLTÜLER DUYDUM...

GÜRÜLTÜ FALAN YOK, SİZE ÖYLE GELMİŞ... NEYSE NÖBETİ BEN ALAYIM...
NASIL İSTERSEN...

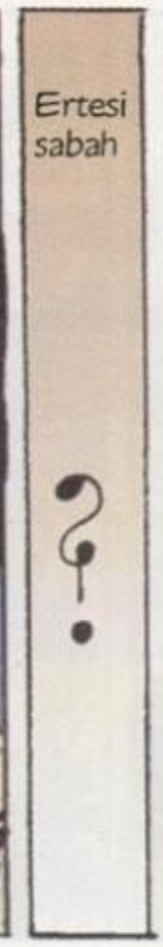
Ertesi sabah

ÖĞLEDEN EVVEL TRAPPERSLERİN KARARGAHINA VARIRIZ...
BU İŞARET DE NE DEMEK OLUYOR ACABA?..

BU TOTEM KARA AYAKLARIN SAVAŞA HAZIRLANDIĞINI GÖSTERİYOR...

KARA AYAKLARIN ÇOK VAHŞİ OLDUKLARINI DUYMUŞTUM...
DOĞRUDUR!.. BURADAN ÇABUK UZAKLAŞSAK İYİ OLUR..

Az sonra...
DURUN!.. İLERDEN BİR TAKIM SESLER GELİYOR..

Her ikisi de oldukları yere gizlenirler...
AKSİ GİBİ BU TARAFA GELİYORLAR... SAKIN KIPIRDAYAYIM DEME... DİKKATLİ OL...

Tam bu sırada önlerinde zehirli bir yılan belirir...

Martin tabancasını çeker... Fakat Blek engel olur...

...Ve bıçağını sesSizce yılana doğru atar...

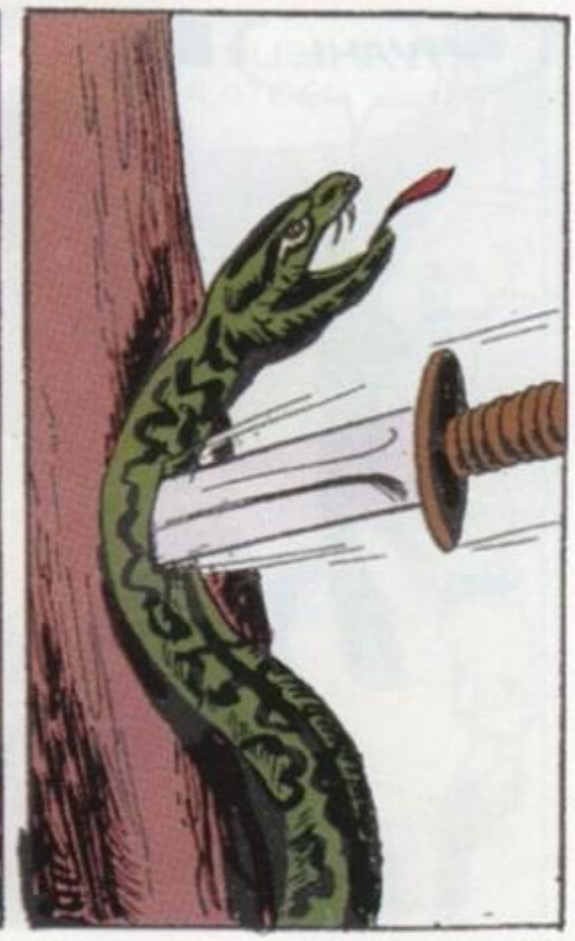

GİTTİLER... ÇIKABİLİRİZ ARTIK BURADAN...
YA ATEŞ ETSEYDİM... MAHVOLURDUK DOĞRUSU...

BANA TAM ZAMANINDA ENGEL OLDUNUZ...
HER NEYSE!.. BAŞKA YERLİLER OLMASA BARİ BURALARDA... HEMEN GİDELİM...

Blek sessizce etrafı kolaçan ederken... Martin kamp yerinde kalmıştır.

BEYAZ ADAM YALNIZ KALDI!.. YAKALAYALIM

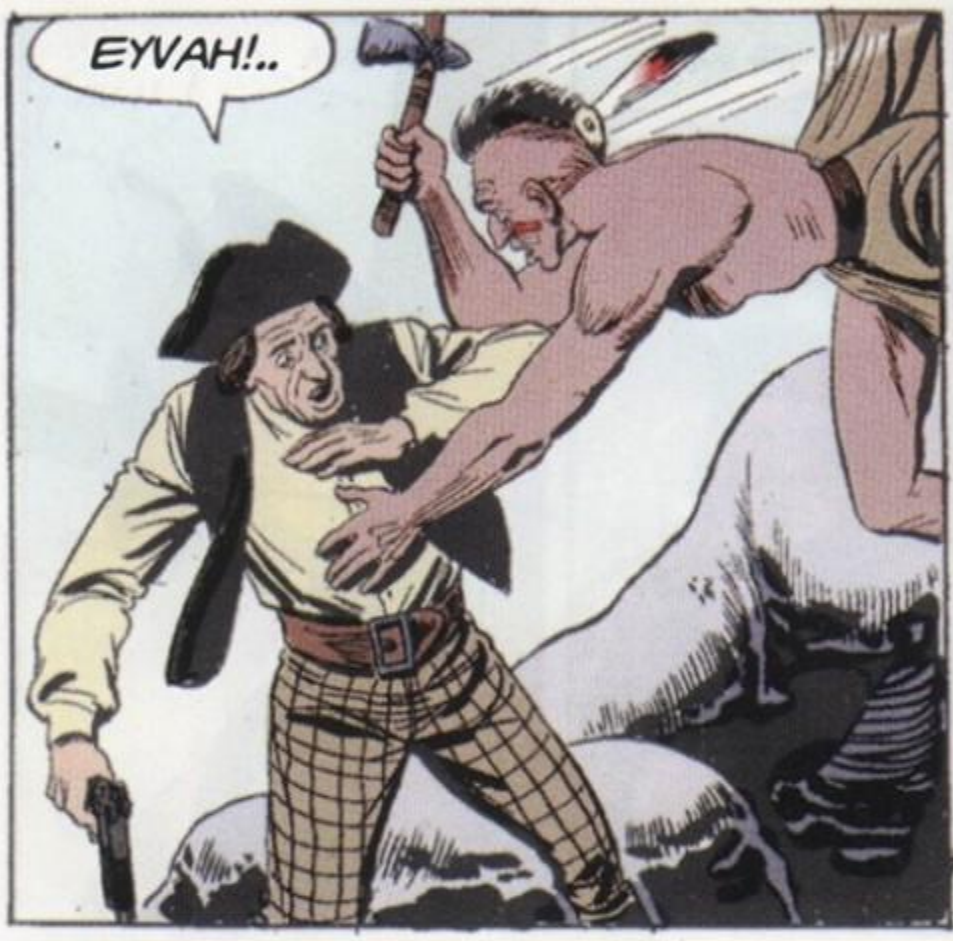
EYVAH!..

BENİ YAKALAYAMAYACAKSINIZ ALÇAKLAR!..
PAM!

AH!..

BU SİLAH SESİ... SAKIN MARTİN!..

KARA AYAKLAR OLMASIN! BİR BAKALIM...

GEÇ KALDIM! YAKALAMIŞLAR... YAZIK...

İŞTE AYAK İZLERİ... BEREKET VERSİN ÜÇ KİŞİDEN FAZLA DEĞİLLER...

Az sonra...
YÜRÜ BEYAZ ADAM... CEZANI İŞKENCE DİREĞİNDE ÇEKECEKSİN... YÜRÜ...
ÖLÜMDEN KORKMAM KÖPEKLER...

BAKALIM BÜTÜN KABİLE KARŞINDA DANS EDERKEN NE YAPACAKSIN?..

SPACK!

YAŞA BLEK!..
BÜYÜK BEYAZ REİS!..
KAFA DERİSİNİ YÜZELİM!..

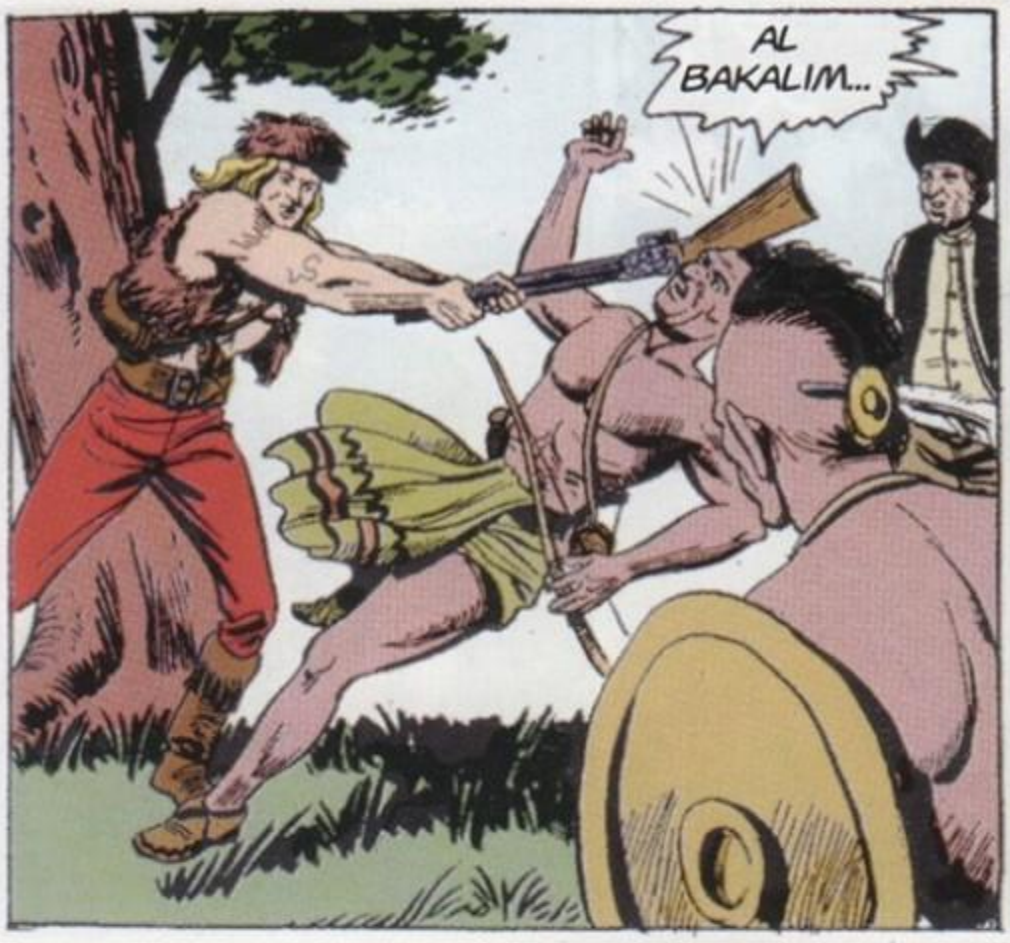
AL BAKALIM...

AL!..
ULU MANİTU
CRACK!

İKİNCİ DEFA HAYATIMI KURTARIYORSUN...
DUR BAKAYIM...

Blek'in keskin kulakları yine bir takım sesler işitmiştir...

BLEK BAK!..
BİZİ GÖRDÜLER... GEÇ KALDIK...

ÇEVRİLDİK... KAVGAYA HAZIR OL...

Tam yerliler saldıracağı sırada...
DURUN MANİTU'NUN EVLATLARI..

BLEK DÜRÜST VE KAHRAMAN BİR SAVAŞÇIDIR.. ÜSTELİK BİZE DÜŞMAN DEĞİLDİR..
YANINDAKİ BEYAZ, İKİ KARDEŞİMİZİ ÖLDÜRDÜ...

ARKADAŞIM SADECE KENDİNİ KORUDU BÜYÜK REİS...
BLEK'E İNANIYORUM... O YALAN SÖYLEMEZ...

Bu sırada bir yerli, baltasını Blek'in ayakları dibine fırlatır...

Blek bir an için ne yapacağını şaşırır...

Blek için zor anlar başlar ...
BEN KARA TİLKİ, BLEK'İ ÖLÜM DÜELLOSUNA DAVET EDİYORUM...
BLEK KİMSENİN HAKARETİNE TAHAMMÜL EDEMEZ...

BLEK GEBERECEK!..

KARA TİLKİ SENİ ÖLDÜREBİLİRİM AMA KARA AYAKLAR DOSTUMDUR.. KALK!..

BEYAZ ADAM ÇOK MERT VE DOĞRU...
ARKADAŞINLA KAMPINA DÖNÜN BLEK... BUNDAN SONRA HİÇBİR ŞEY ARAMIZI AÇAMAYACAKTIR... BUNU SANA BEN SÖYLÜYORUM...

KARA AYAK SAVAŞÇILARININ SENİ DOST OLARAK TANIMALARI İÇİN ŞİMDİ SANA BİR İŞARET VERECEĞİM BLEK...

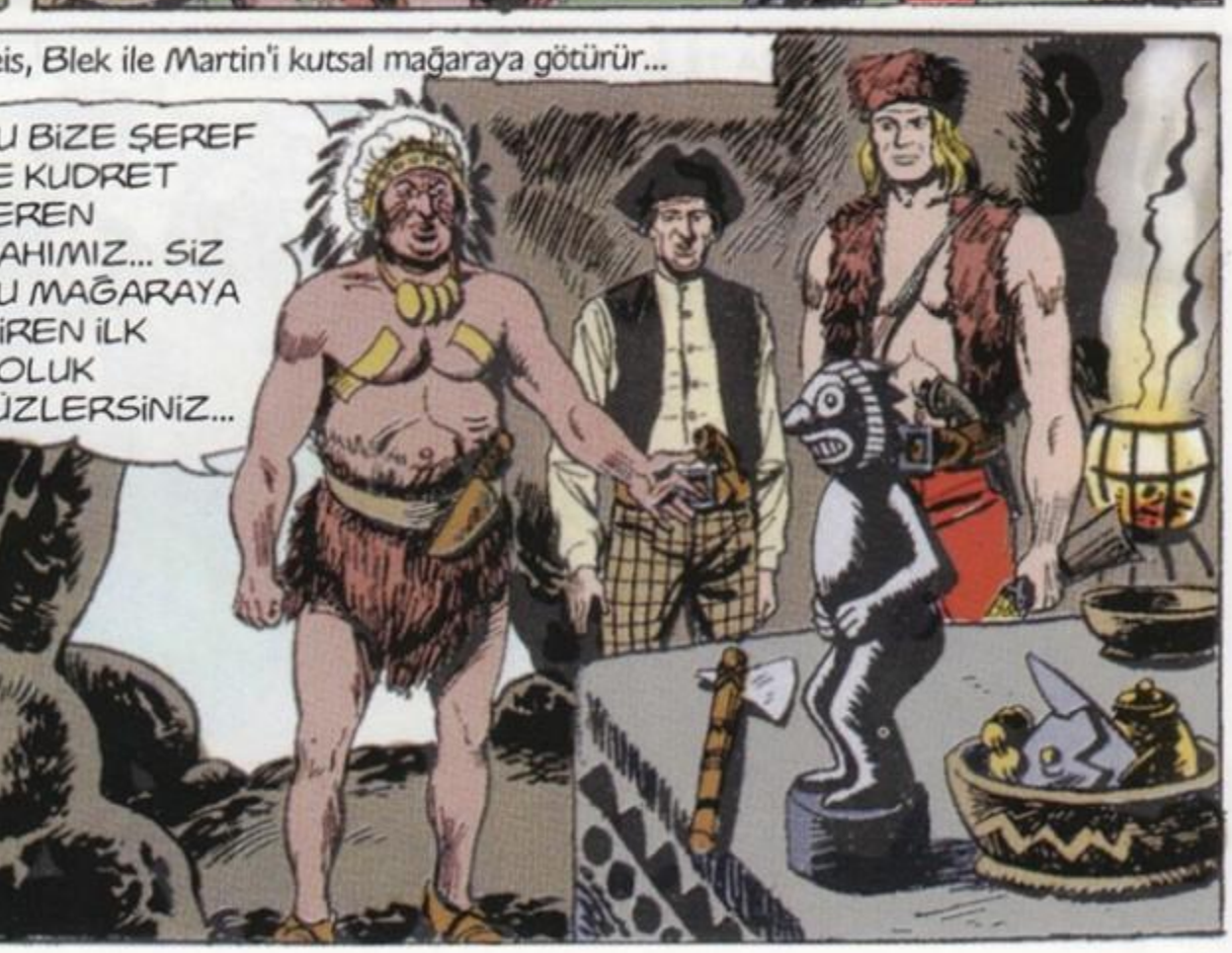
Reis, Blek ile Martin'i kutsal mağaraya götürür...
BU BİZE ŞEREF VE KUDRET VEREN İLAHIMIZ... SİZ BU MAĞARAYA GİREN İLK SOLUK YÜZLERSİNİZ...

AL BLEK... AVCILARIMIZDAN YANA BAŞIN SIKIŞIRSA BU İŞARETİ GÖSTER...
SAĞOL BÜYÜK REİS...

Blek ile Martin güneş batarken mola verirler...
BEN NÖBET TUTUYORUM... NASILSA KORKUMUZ YOK...
BİRKAÇ SAAT SONRA BENİ UYANDIR NÖBETİ ALAYIM...

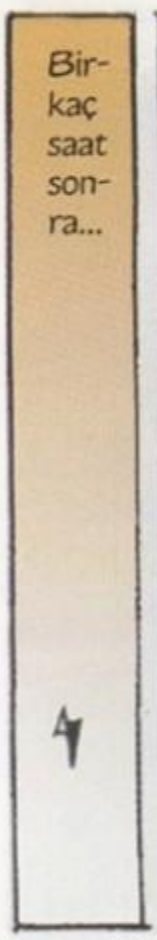
Birkaç saat sonra...

Kara ayakların kutsal mağarasının önünde bir gölge belirir...

KİMDİR MAĞARAYA GİREN?..
NE AKSİLİK!..

AH!..

İŞARETİ BURADA GÖRÜNCE BUNU BLEK YAPTI SANACAKLAR..

Bu sırada Blek...
SABAH OLMUŞ!.. HEY MARTİN NEREDESİN?..

KAÇMIŞ!.. REİSİN VERDİĞİ DOSTLUK İŞARETİNİ DE BERABER ALMIŞ...

BİR ŞEY ANLAMADIM DOĞRUSU... AMA BU ARADA KARA AYAKLARA RASTLAMAMAYI TERCİH EDERİM...

Trapperler'in kampında...
BLEK DÜN AKŞAM GELECEKTİ AMA GELMEDİ.

HEY NE OLU...

Az sonra Profesör de uyanmıştır...
NE GÜZEL HAVA... RODİ BALIK TUTACAĞIM DEMİŞTİ... DUA EDEYİM DE BALIK TUTMUŞ OLSUN... TAVASI ENFES OLUR..

RODİ KAÇ BALIK TUTTUN BAKALIM? AMA NEREDE?..

EYVAH BİR TÜY!.. KIZILDERİLİLER KAÇIRMIŞ OLMALI...

Profesör izleri takip eder...
ADAM KAÇIRMAYI GÖSTERİRİM BEN O ALÇAK HERİFLERE...

HEY!

Profesör zor durumdayken...
PAM!
ZIP

... Blek aniden meydana çıkar...

KALKABİLİRSİN PROFESÖR... BU SEFER YIRTTIN...
TAM ZAMANINDA YETİŞTİN... YOKSA HALİM HARAPTI...

KALK BAKALIM SURATSIZ... RODİ'Yİ NEREYE GÖTÜRDÜNÜZ? ÇABUK SÖYLE...
NE?!..

EVET ONU KAÇIRDIK... ÇÜNKÜ BLEK BU GECE REİSİMİZİ ÖLDÜRDÜ... İLAHIMIZI DA ÇALDI... İNTİKAM ALACAĞIZ...
NE DİYORSUN?..

REİSİN SANA VERDİĞİ İŞARETİ CESEDİNİN YANINDA BULDUK... BUNU RODİ CANIYLA ÖDEYECEK...
UYANDIĞIMDA TILSIM DA MARTİN DE YOKTU... DEMEK BUNU O YAPTI... ŞİMDİ ANLIYORUM...

KARA AYAK, YEMİN EDERİM BEN MASUMUM...
GEVEZELİĞİN SIRASI DEĞİL BLEK... RODİ TEHLİKEDE...

KARA AYAKLAR HAYATINIZI BAĞIŞLIYORUM... SEN BENİMLE GEL... AKŞAMA KADAR KATİLİ YAKALAYACAĞIZ...
OLUR...

SEN DE ARKADAŞLARINA KOŞ, AKŞAMA KADAR SABRETSİNLER... KATİLİ GETİRECEĞİM...
TAMAM BLEK!..

BENSE KAMPA GİDİP RODİ'Yİ KURTARMAYI TERCİH EDERDİM...
BU DOĞRU OLMAZ PROFESÖR... ONLAR BİZDEN KALABALIKLAR..

YALNIZ BİZİM DEĞİL BÜTÜN AVCILARIN HAYATI TEHLİKEYE GİRER..
BU İŞİ TATLIYA BAĞLAYABİLSEK BARİ BLEK...

Bu sırada hayli uzaklarda...
AFERİN MARTİN İYİ BAŞARDIN...
KARA AYAKLAR ŞİMDİ BLEK'İN YUVASINI YAPAR... YAŞASIN...

VALİ VADETTİĞİ MÜKAFATI SANA VERECEKTİR..
BÜTÜN AVCILARI ORTADAN KALDIRMAK İÇİN YÜZ ALTIN BİRAZ AZ DEĞİL Mİ ÇOCUKLAR?..

Kampta...

DURUN!..

BLEK'TEN MESAJ GETİRDİM KARA AYAKLAR

Olanları anlatır...
BİZİ ÖLDÜREBİLİRDİ... MERTLİĞİNİ GÖSTERDİ VE ÖLDÜRMEDİ...
AKŞAMA KADAR BEKLERİZ... KATİLİ GETİRMEZSE KÜÇÜK AVCIYI ÖLDÜRÜRÜZ...

Bu sırada...
İŞTE İLK İZ... BURADA OTURUP DİNLENMİŞ...
BEYAZ ADAM İYİ İZ TAKİP EDİYOR...

BİZ AVCILAR BÖYLEYİZ...
BEN SADECE BLEK'İ KASTETMİŞTİM...

SEN SADECE KONUŞUYORSUN...

UZAKTA OLAMAZ-LAR...
ÇOK ŞÜKÜR... YOKSA YÜRÜYECEK HALİM KALMAMIŞTI...

SAKALLI ADAM ÇOK GÖBEKLİ... YÜRÜYEMİ-YOR..
BANA BAK FAZLA OLU-YORSUN...
SAVAŞÇI HAKLI... GÖBEĞİN OLMA-SAYDI DAHA YAKIŞIKLI OLABİ-LİRDİN...

Az sonra...
İŞTE! YALNIZ DEĞİL...
YANINDA DA ASKERLER VAR... HANİ VA-Lİ ONU ARATI-YORDU...

HEPSİ NUMARAYMIŞ DEMEK!..
CANIMIZA OKUYACAKTI BİZİM...
NEREDEN BİLEBİLİRDİM? NEYSE OLAN OLDU...

BLEK HEMEN İNANIVERDİ...
ŞU İLAHIN SURATI NE KOMİK DEĞİL Mİ?..

İLAHIMIZLA ALAY ETTİRMEM...
DUR! SEN İŞİ BANA BIRAK... BAK ONLARA NE YAPACAĞIM...

Profesör sessizce ilaha yaklaşır...

KARA AYAKLAR BU ÇİRKİN ŞEYE TAPIYORLAR DEMEK... HAH!..

Fakat eğlenceleri uzun sürmez...
BENİ KAÇIRMAKLA İYİ YAPMADIN BE-YAZ ADAM..!

BLEK HEPİNİZİN CEZASINI VERE-CEK...

İ.. İ.. İLAH KONU-ŞU-YOR...
BÜYÜLÜ OL-MALI BU!..
TAM ÜSTÜNE BASTINIZ...

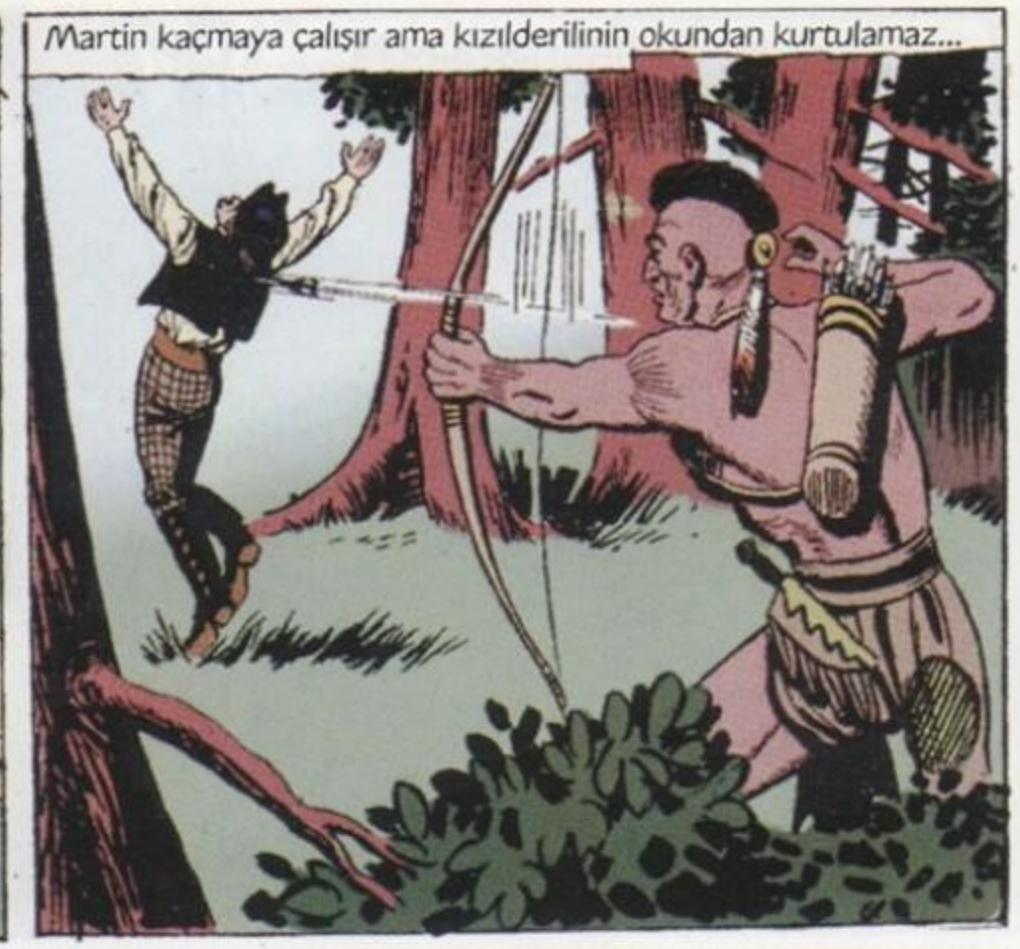
Martin kaçmaya çalışır ama kızılderilinin okundan kurtulamaz...

MANİTU CEZASINI VERDİ...

Bu sırada...
AKŞAM OLUYOR KÜÇÜK SARI YÜZLÜ... AZ SONRA İŞKENCE BAŞLAYACAK...
BEN ÖLÜMDEN KORKMAM... AVCILAR BÖYLE-DİR...

GÜNEŞ NEREDEYSE BATACAK... KOŞMAMIZ LAZIM...

Kara ayakların kampında Rodi direğe çoktan bağlanmıştır... Havanın kararmasıyla birlikte işkence başlar...

TAMTAM SESLERİ GELİYOR... İŞKENCE BAŞLAMIŞ...
SİZ KOŞUN! BEN YETİŞİRİM...

ÖLMEYE HAZIRLAN EY KÜÇÜK SARI DERİLİ...
DUR! DURUN!..

BLEK DOĞRU SÖYLEMİŞ... İŞTE İLAHIMIZ... KATİLİ DE BEN ÖLDÜRDÜM!..
BLEK MERT VE DOĞRU SÖZLÜ... KARA AYAKLARIN KARDEŞİDİR ARTIK O...

YARALI DEĞİLSİN YA RODİ?..
İYİYİM BLEK!.. AMA ÇOK KÖTÜ DAKİKALAR GEÇİRDİM...

KÜÇÜK BEYAZ ÇOK CESUR... HİÇ KORKMADI...
PROFESÖR NEREDE?..
MERAK ETME GELİYOR...

OH ÇOK ŞÜKÜR... TAM VAKTİNDE YETİŞMİŞİZ!..
HER GÜN BÖYLE KOŞMALISIN Kİ GÖBEĞİN ERİSİN...

ŞU MASKARA GENE BENİMLE EĞLENİYOR...
BEYAZ ADAM BÜYÜK SİHİRBAZ... SAKALLI DA HEM.!..

Kahramanlarımız kampı terkeder...
NEYSE İŞİ TATLIYA BAĞLAYA-BİLDİK...
BLEK TANRI'NIN YARDIMIYLA HER İŞİ BAŞARIR...

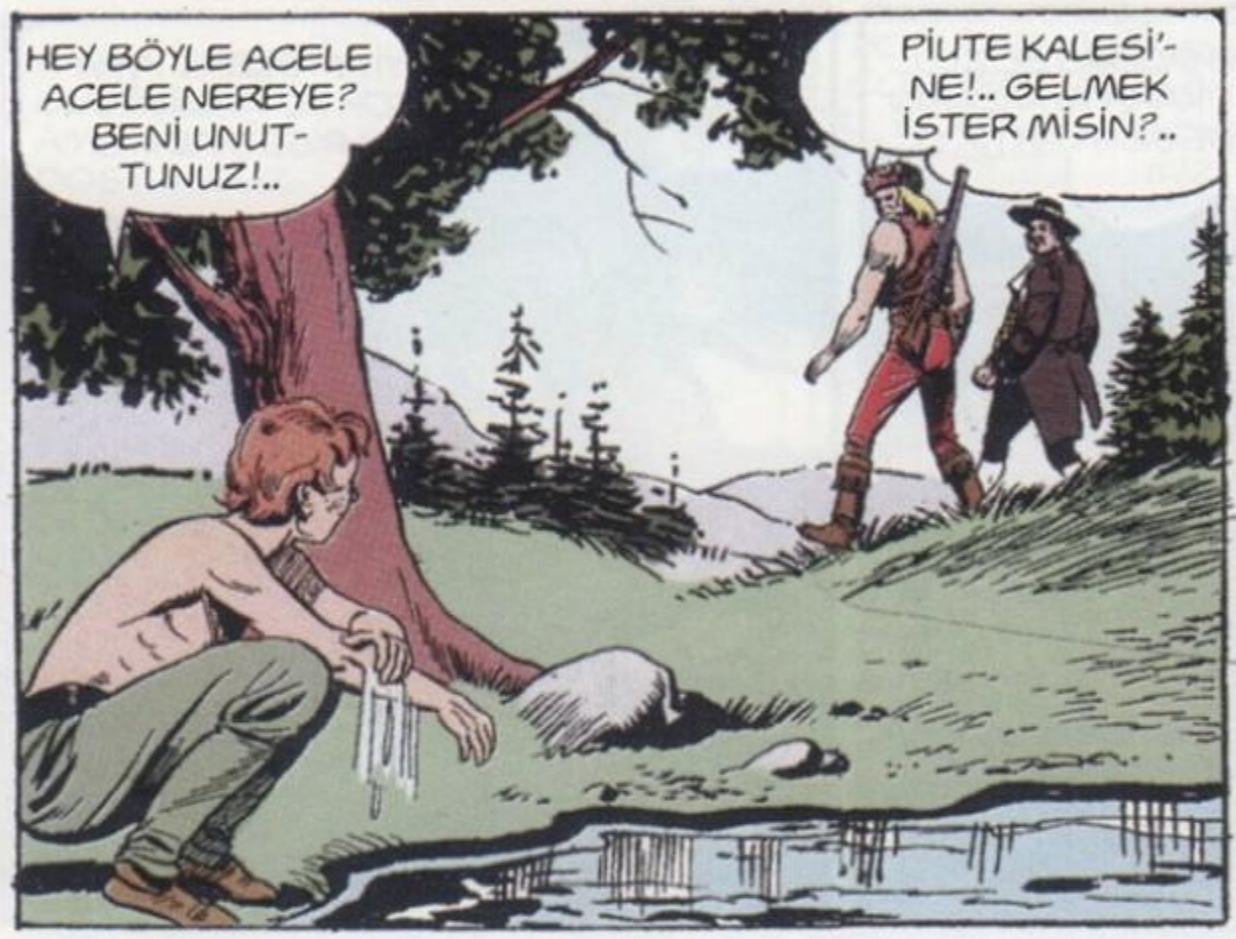
HEY BÖYLE ACELE ACELE NEREYE? BENİ UNUT-TUNUZ!..
PİUTE KALESİ'-NE!.. GELMEK İSTER MİSİN?..

GELSİN DEĞİL Mİ PROFESÖR?..
TABİİ... SABAH GEZİNTİSİ İNSANA ÇOK YARAR HEM...

Çok sonra...
OF BİTTİM! BİRAZ YAVAŞ YÜRÜYÜN...
SABAH GEZİN-TİSİ İNSANA YARAR, DAYA-NIN BİRAZ!..

ŞURAYA BAK BLEK!.. KIZILDERİLİLER...
BURASI İROKELİLE-RİN TOPRAKLARI...
NE OL-DU BLEK?

OYSA BUNLAR İROKE DEĞİL. YABANCI BUNLAR..
TÜFEK-LERİ DE VAR!..

İŞARETLERİNE BİR BAKSANIZA?.. BU RENKLERİ DAHA ÖNCE HİÇ GÖRMEDİM
SARI VE SİYAH PROFESÖR...

ÖYLEYSE BUNLAR UTHELER.. ÇOK KUZEYDE OTURURLAR..
ŞUNLARA BİRAZ DAHA YAKINDAN BAKAYIM..
BEN DE!..

AKILLI İNSANLAR, OTURMAK MÜMKÜNSE ASLA AYAKTA DURMAZLAR!..

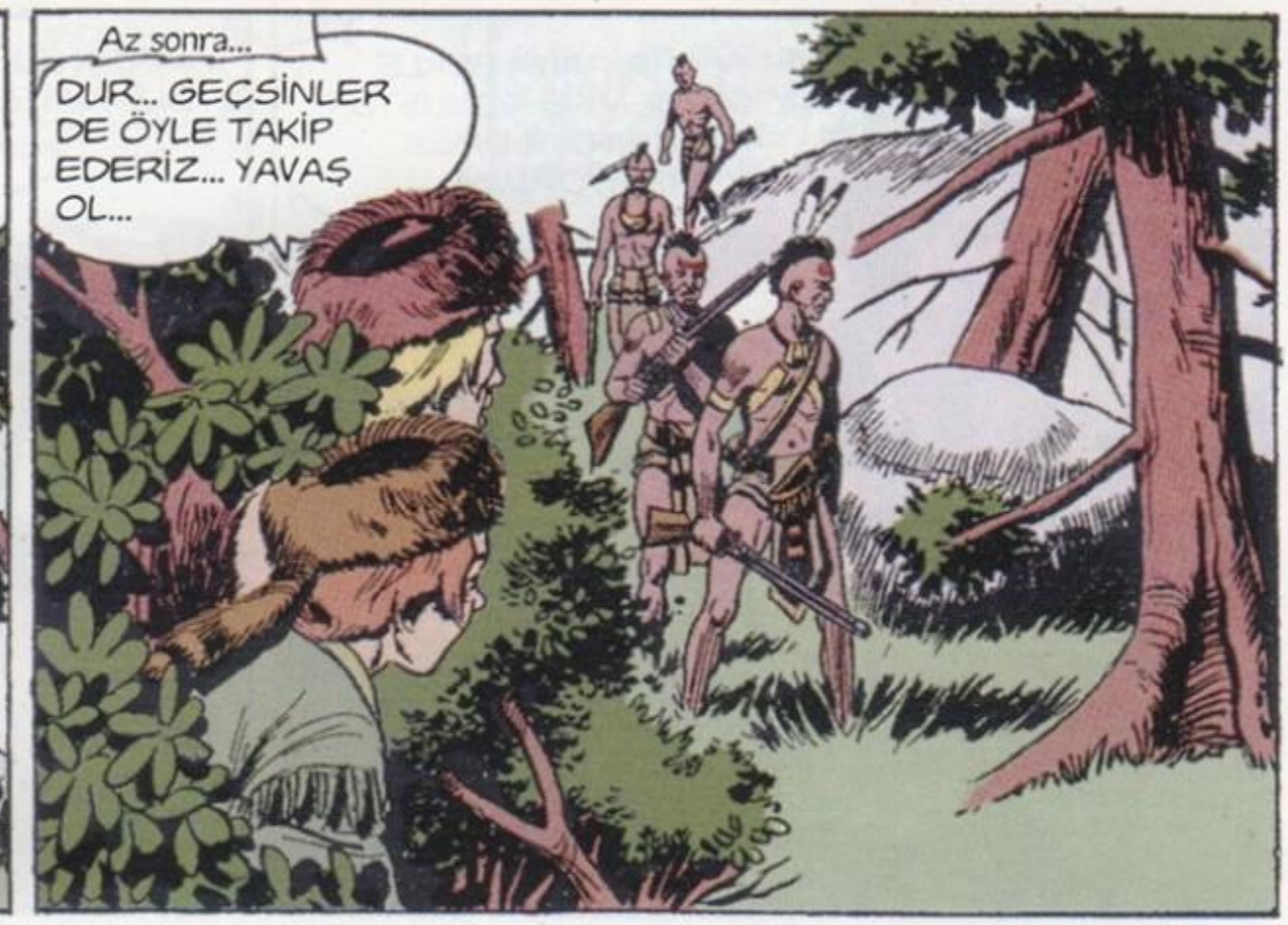
Az sonra...
DUR... GEÇSİNLER DE ÖYLE TAKİP EDERİZ... YAVAŞ OL...

SESSİZ HAREKET ETMEYE ALIŞTIM ZATEN...
AFERİN AMA BİRAZ FAZLA GEVEZESİN...

KIZILDERİLİLER GEVEZELERİ HİÇ SEVMEZLER...
SUSMAK ÇOK GÜÇ AMA...

DUMANA DOĞRU GİDİYORLAR...
KAMP YERLERİ ORASI OLMALI...

BUNLARIN HEPSİ DE SAVAŞÇI!..
SAVAŞA HAZIRLANIYORLAR DEMEK...

BLEK BAK ŞU ÇADIRDAN BİR İNGİLİZ SUBAYI ÇIKTI...

SEN BURADA BEKLE RODİ... BEN NE KONUŞTUKLARINI DİNLEMEK İSTİYORUM...

ARTIK BU SİLAHLARLA BİZİ KİMSE YENEMEZ...
BUNLARI NASIL VE NE İÇİN KULLANACAĞINIZI BİLİYORSUN...

ELBETTE!.. BUNLARI YALNIZCA SİZ DOSTLARIMIZIN DÜŞMANLARINA KARŞI KULLANACAĞIZ...
SARI BENİZLİ ASİLERE YANI DEĞİL Mİ?..

BLEK'İ ÖLÜ VEYA DİRİ GETİRİRSENİZ SİZE TAM ON FIÇI ROM VERECEĞİM...
BLEK İÇİN BU FİYAT ÇOK AZ. BU KOLAY DEĞİL...

PEKİ YİRMİ OLSUN ÖYLEYSE BAKALIM...
YİRMİBEŞ FIÇI İSTERİM...

BAK HELE AÇIK ARTIRMAYA ÇIKMIŞIZ DA HABERİMİZ YOK!..

VAY CANINA?..
ZAC!

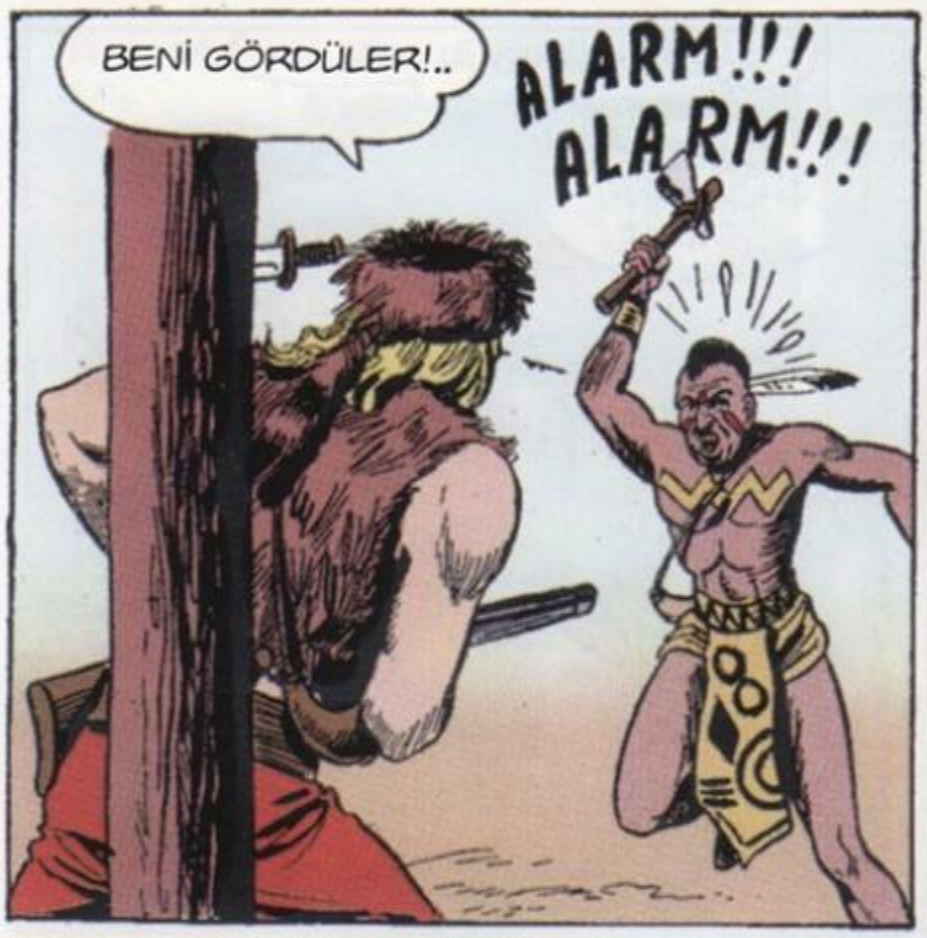
BENİ GÖRDÜLER!..
ALARM!!! ALARM!!!

ATEŞ!.. BLEK BURADA ATEŞ!..

DİKKAT EDİN KAÇIRMAYIN...

ÇABUK BLEK!..

YARALI MISIN?..
HAYIR HENÜZ DEĞİL!..
ZIP

YARDIM ET RODİ... BU ONLARI DURDURUR...
ZIP

AH!
MANİTU!..

ŞİMDİ TABANLARI YAĞLA-YALIM...
BİZDEN HOŞLAN-MADILAR...

ORMANA GİRERSEK BİZİ YAKALAYAMAZ-LAR...

Utheler ormanı boş yere ararlar...
UÇMADILAR YA!.. ARAMAYA DEVAM EDİN...
NAFİLE!.. BLEK ÇOK KURNAZDIR... UZAKLAŞMIŞTIR BURADAN...

ÇIKABİLİRİZ RODİ!.. DÖNÜYORLAR İŞTE...
EVET!.. HEM DE ELLERİ BOMBOŞ...

BU AYI TUZAĞI İŞİMİZE YARADI BLEK!..
PROFESÖR SIKINTIDAN PATLAMIŞTIR ARTIK...
ACELE EDERSEK KALEYE BİLE VARABİLİRİZ...

Nitekim...
?!

İŞTE KALE!.. KARNIM DA ESASLI ACIKTI...
YEŞİL KEDİ MEYHANESİ'NDE TAVŞAN KIZARTMASI YERİZ...
FORT-PIUTE

İŞTE MEYHANE... HÜCUM ARKADAŞLAR...

DAHA İSTER MİSİNİZ?..
GENÇLİĞİMDE GARSON KIZLAR BANA DA İLGİ GÖSTERİRLERDİ...

SAĞOLUN!.. BENİM YERİME GÖBEKLİYE İKRAM EDİN...

GÖRDÜNÜZ MÜ PROFESÖR?.. SİZİ DE DÜŞÜNENLER VAR...
YAŞASIN PROFESÖR!..

Ertesi gün...
HESABINIZ İKİ STERLİN PROFESÖR...
FIÇIYI DA HESAPLA... SONRA UĞRAR FIÇIYI ALIRIZ...

Bu sırada...
SAHİ SEN HEP BLEK'LE BERABER MİSİN RODİ?..
ELBETTE!.. BLEK BENSİZ ADIM ATMAZ...

SİLAH KULLANABİLİYOR MUSUN PEKİ?..
ŞU KIZIL DERİLİNİN BAŞINDAKİ TÜYÜ GÖRÜYOR MUSUN?..

BİR... İKİ... VE NİHAYET ÜÇ!..

BENİ MANİTU KORUDU... GEBERTECEK ŞİMDİ BEN BU BEYAZI...

KAHRAMANA BAKIN KAÇIYOR HA... HA ...

HAH!.. HA!..
SEN DE GÜLÜYORSUN ÖYLE Mİ?..

PACK!

HEY RODİ!.. NEREYE BÖYLE ACELE ACELE...
BAŞIM BİR KADINLA BELADA!.. KAÇMAM LAZIM!..

BLEK SAKLAN... İNGİLİZ ASKERLERİ GELİYOR...

ONLARIN BU KALEDE NE İŞLERİ VAR?..
SAKLANSAK İYİ OLUR...

VERGİ ALMAYA GELİYORLAR... ZAVALLI HALK ACINACAK DURUMDA...

SMITH!.. YİRMİBEŞ ŞİLİN VERECEKSİN...
AMA BU KADAR PARAM YOK Kİ BENİM!..

ÖYLEYSE HAPİSHANEYİ BOYLARSIN...
SADECE ON BEŞ ŞİLİNİM VAR..

ATIN ŞUNU İÇERİ!.. ELENORA, SEN OTUZ ŞİLİN...

OH!.. BEN HEM DUL HEM DE YETİM ANASIYIM... BU KADAR ÇOK PARA VEREMEM...
FAZLA LAF İSTEMEM... YA PARA YA KODES...

BANA ACIMIYORSANIZ ÇOCUĞUMA ACIYIN...
ŞU HERİFE BİR DEMET ÇİÇEK ATMAK İSTİYORUM BLEK...
NİYE ATMIYORSUN?..

İZİN VERİYORSAN MESELE YOK...

PACK!

KİM ATTI ONU?..
CANINA OKURUZ ONLARIN...
BU SİZE PAHALIYA MAL OLACAK...

Blek'le askerler arasında kıyasıya bir mücadele başlar...

Rodi ile Profesör de araya girince ortalık kızışır...

BU TAMAM! SIRADAKİ GELSİN!..

NE YAZIK Kİ BİTTİ...
EEH!.. TAM DA EĞLENMEYE BAŞLAMIŞTIK...
BİZİM ŞAKAMIZ YOKTUR BAYLAR...

ALLAH SENDEN RAZI OLSUN BLEK...
YAŞASIN BLEK!..
KAHRAMAN BLEK!..

İLTİFATLARA TEŞEKKÜRLER.. YALNIZ BU ADAMLAR DAHA KALABALIK OLARAK GERİ GELECEKLERDİR.. HAZIR OLUN...

RODİ GİT ÇANI ÇAL!.. HALK SAVUNMAYA HAZIR OLSUN HEMEN...

Çanlar acı acı çalmaya başlarken kalenin dışında...
KALEYİ YERLE BİR EDELİM DE ANLASINLAR...

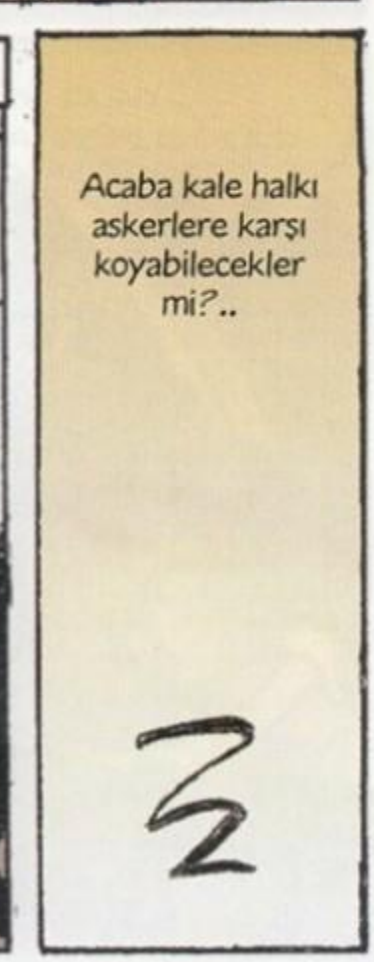
Acaba kale halkı askerlere karşı koyabilecekler mi?..

## GELECEK SAYI: Kaleyi kurtarabilecek mi?

**Karaayaklara kutsal ilahını çalmakla suçlanan Blek paçayı zor kurtarırken kendini büyük bir çatışmanını içinde bulur... Bu arada vatanseverlerin kalesi tehlike altındadır...**

**www.hozcomics.com**

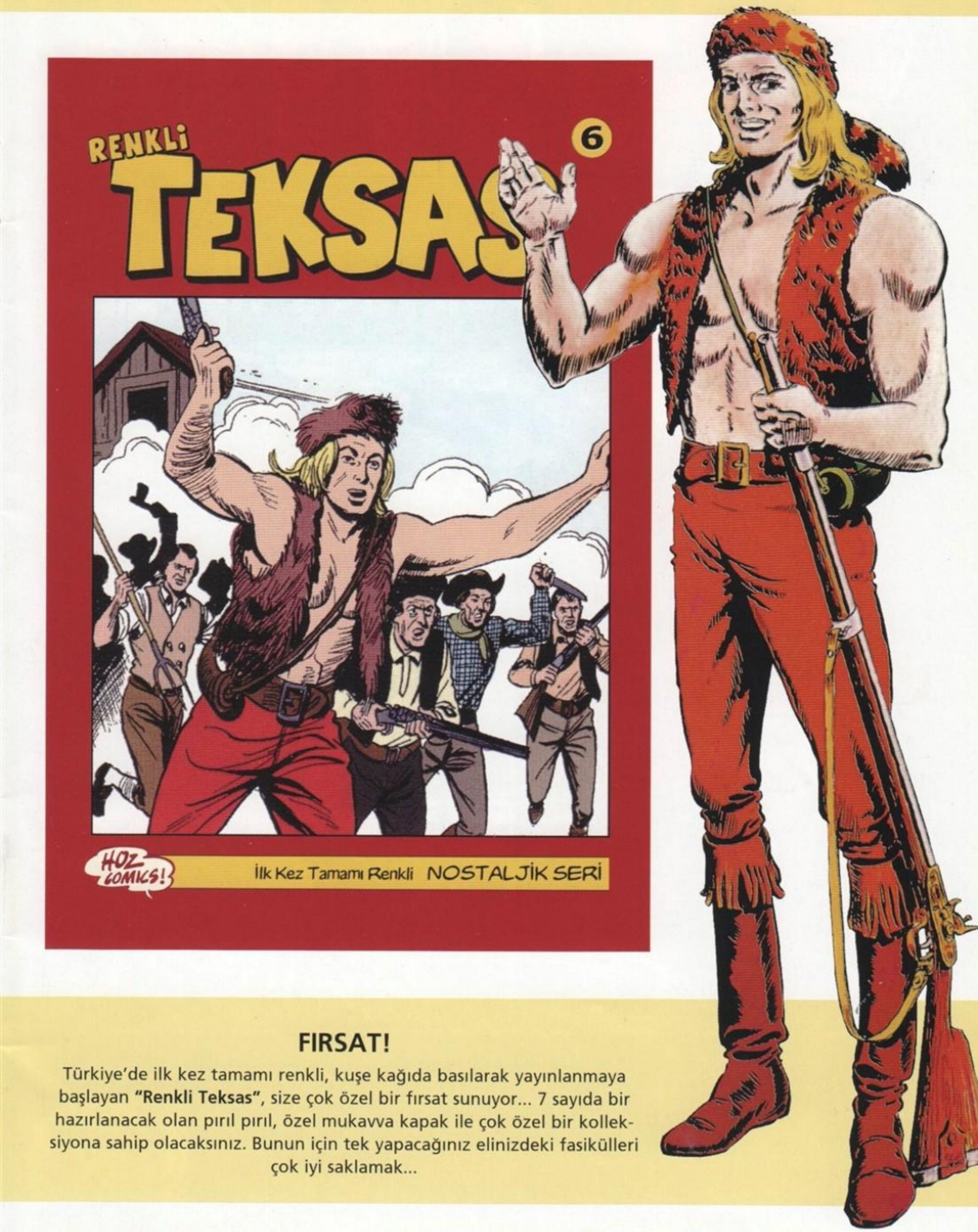


## FIRSAT!

Türkiye'de ilk kez tamamı renkli, kuşe kağıda basılarak yayınlanmaya başlayan **"Renkli Teksas"**, size çok özel bir fırsat sunuyor... 7 sayıda bir hazırlanacak olan pırıl pırıl, özel mukavva kapak ile çok özel bir koleksiyona sahip olacaksınız. Bunun için tek yapacağınız elinizdeki fasikülleri çok iyi saklamak...

RENKLİ

# SWING

Kaptan Swing ile çok yakında GELİYORUZ!

## Dünyada ilk defa

by Fatih OKTA

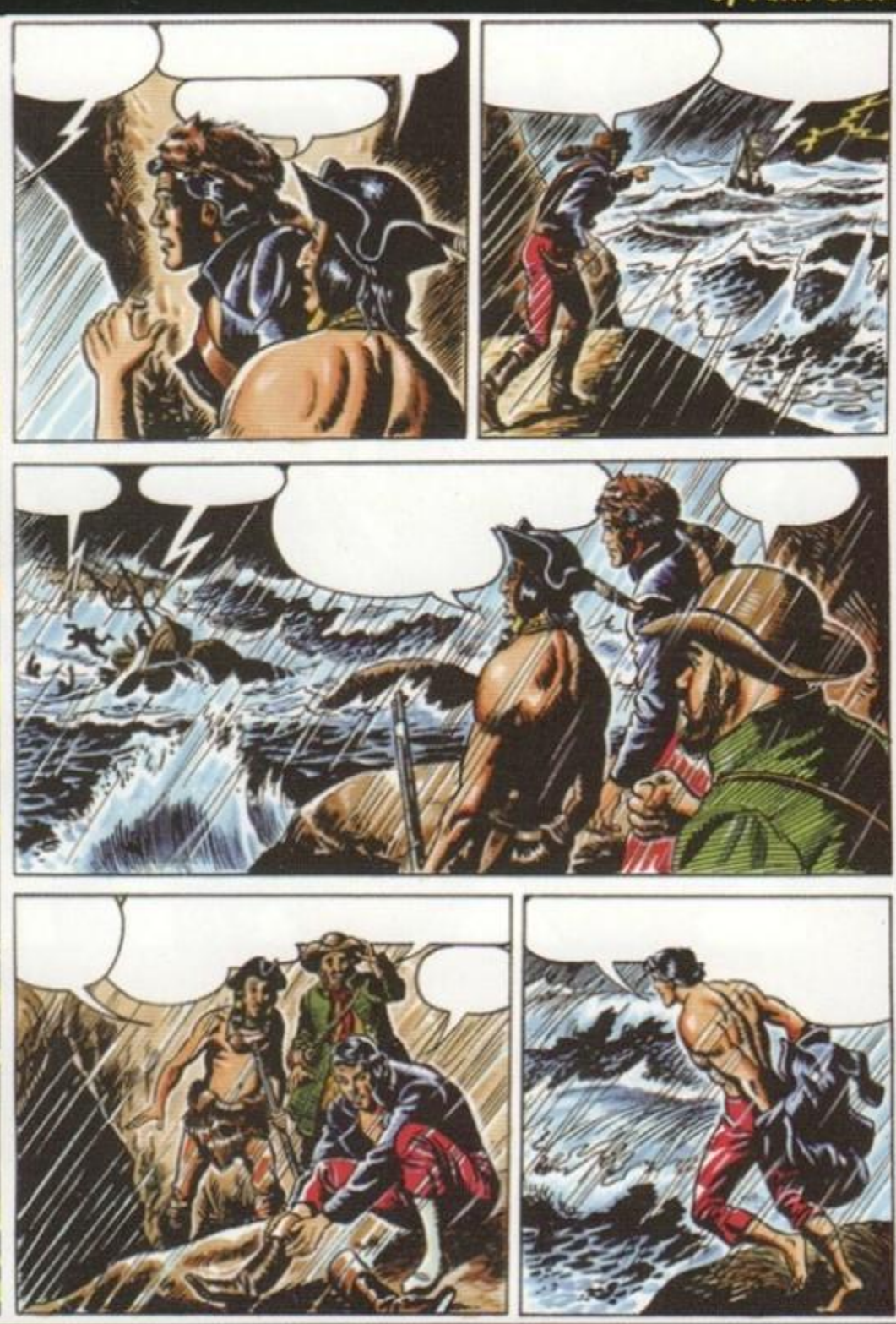

3.000.000 ₺

ISSN 1302-0897

Renkli Teksas ve Tommiks'in yayın hakları Haşim Öz'e aittir. İzinsiz kullanılamaz.

# ESSEGESSE

(Takımı oluşturan üç çizerin soyadlarının baş harflerinin sırayla okunuşudur)

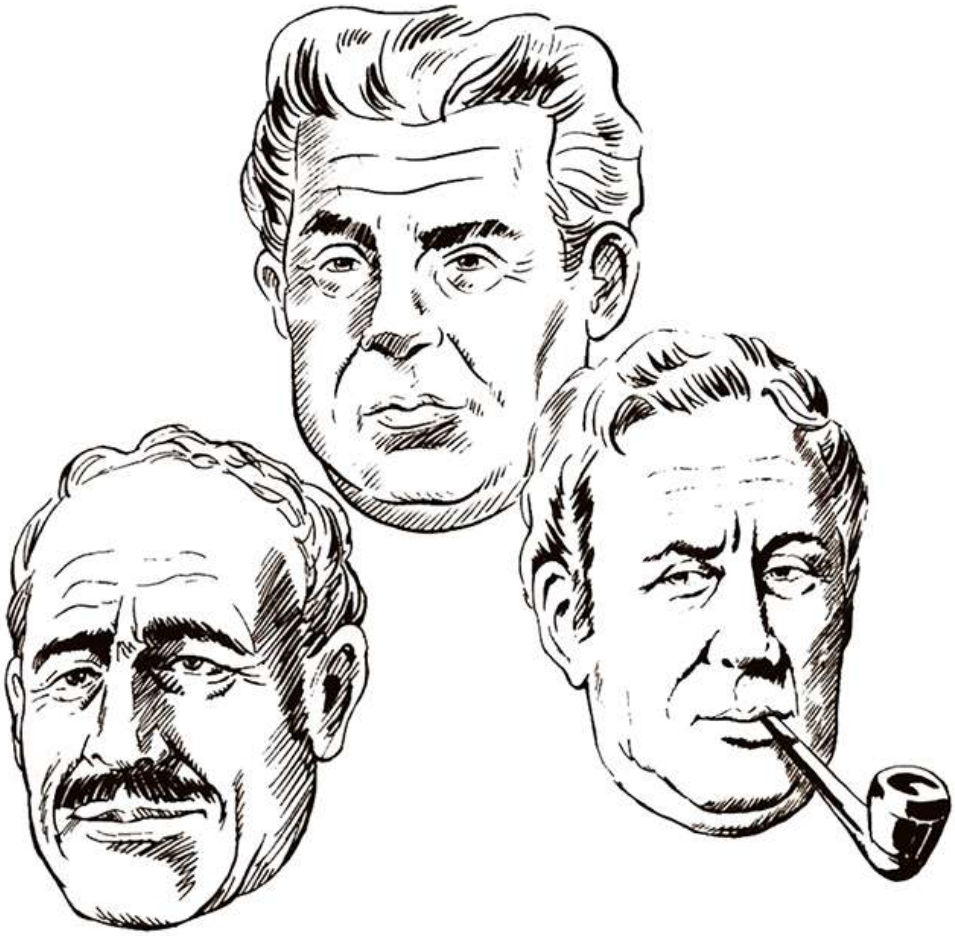

**Pietro Sartoris (d.1926 - ö.1989)**
**Dario Guzzon (d.1926 - ö.2000)**
**Giovanna Sinchetto (d.1925 - ö.1989)**

İyi ki vardınız...
Bize çok özel anlar yaşattınız...
Sizlere sonsuz teşekkürler...

maneviyatkutuphanesi

RENKLİ

# TEKSAS

5

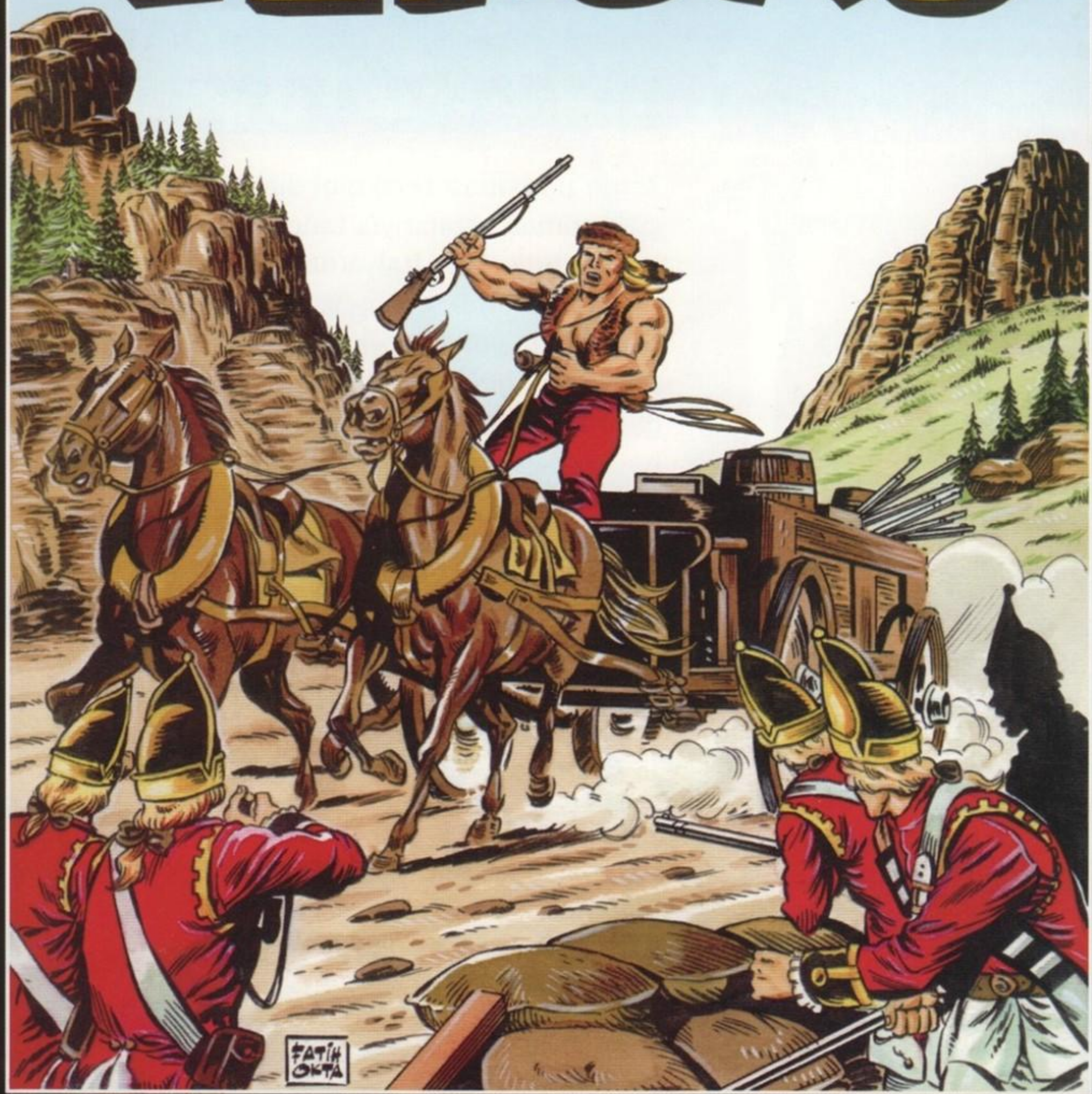


HOŞ COMICS!

İlk Kez Tamamı Renkli NOSTALJİK SERİ

TEKSAS

43 f

# RENKLİ TEKSAS-06

# KALEYE HÜCUM

RENKLİ

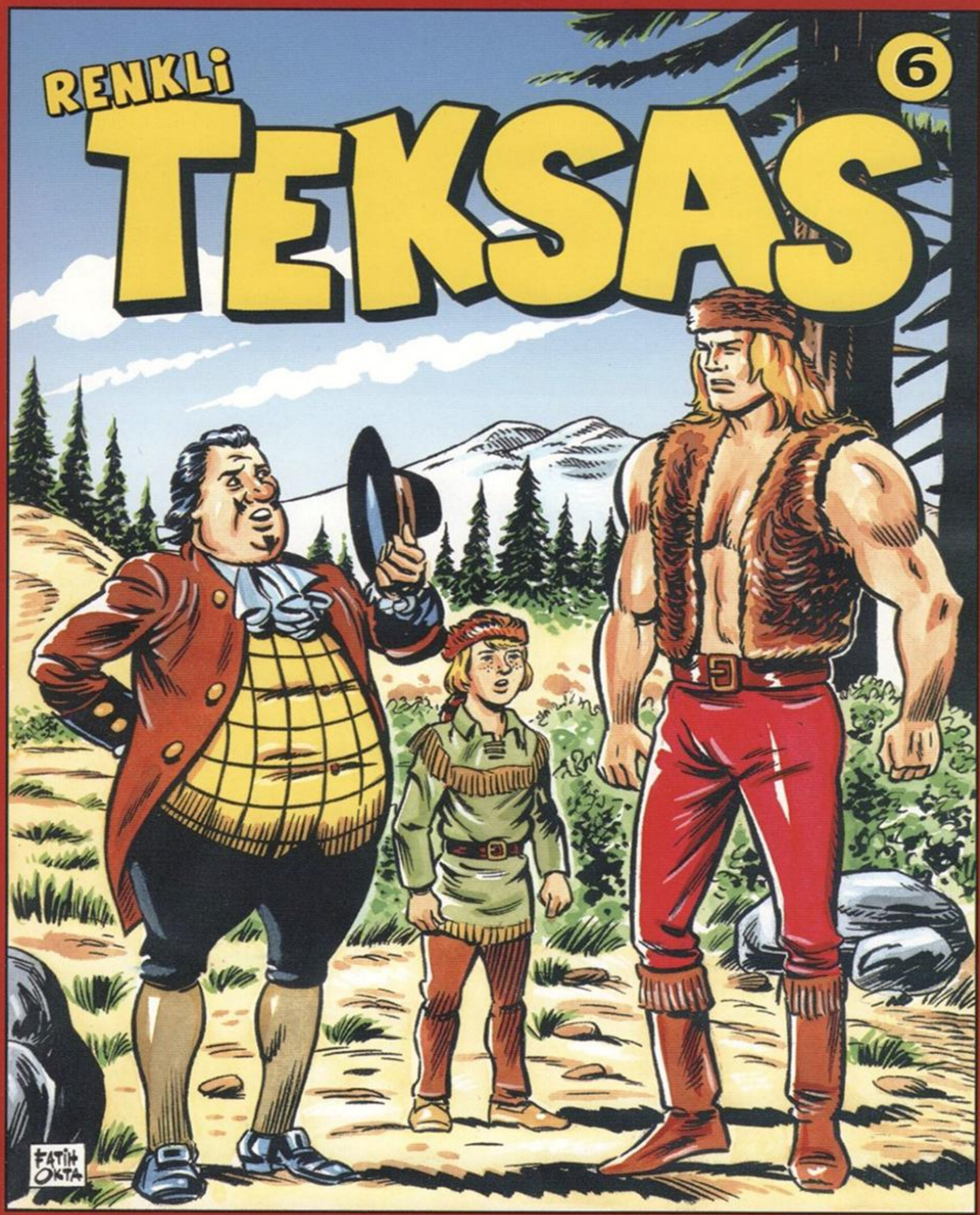


HOZ COMICS!

İlk Kez Tamamı Renkli NOSTALJİK SERİ

**Çizgi Roman**
**Sayı: 6**
**Onbeş Günde Bir Yayınlanır**

**Orijinal Adı:**
Il Grande Blek

**Yazan ve Çizen:**
ESSEGESSE

**İmtiyaz Sahibi ve Sorumlu Yazıişleri Müdürü:**
Mehmet Haşim ÖZ

**Genel Yayın Yönetmeni:**
Can GÖKTÜRK

**Editör:**
Seçil ÖZ

**Satış Pazarlama:**
Sibel GÖKTÜRK

**Türkçe Yayın Hakları:**
© EDIZIONI EPIERRE srl
Gianni Bono ile yapılan anlaşmayla yayınlanmaktadır

**© HOZ Comics**
1 Eylül 2004

**İdari Ofis:**
HOZ Comics
Selimiye, Daye Kadın Sok.
20/8 - 81170
Üsküdar / İSTANBUL
**Tel:** +90 216 492 16 30
**e-mail:** info@hozcomics.com
**web site:** www.hozcomics.com

**Ofset hazırlık:** HOZ Grup
**Baskı:** Karakaş Matbaacılık

**ISSN:** 1302-0897

**Genel Dağıtım:**
Doğan Dağıtım Satış ve Pazarlama A.Ş.

## ÇİZGİ KAZANIYOR...

Üç ay geride kaldı... **HOZ COMICS**, çizgi dünyasında yola çıkarken öncelikle kalite, sonra sektörel gelişmeyi hedeflemişti... Bu kısa sürede **Renkli Teksas** ve **Tommiks** nostalji serileriyle amaca ulaşma yolunda büyük adımlar atıldı.

## KAPTAN GELİYOR...

Yayıncılıkta yeni olmasına rağmen büyük adımlarla ilerleyen **HOZ COMICS** bu ay dünyada bir ilke imza atıyor. Her ne kadar İtalyan devi **Bonelli Comics** geleneksel olarak kahramanlarının 100'ncü sayılarını renkli olarak çıkarmışsa da... **HOZ COMICS** dünyada ilk kez **Ontario Kurtları**'nın kumandanı **Mark Swing**'i ilk sayıdan itibaren tamamı renkli, tam macera olarak yayınlamaya başlıyor. **ESSEGESSE** grubunun çizdiği maceralar bir Türk çizeri, çizgi roman gönüllüsü **Fatih OKTA**'nın fırça darbeleriyle, bilgisayar tekniği kullanılmadan, tamamen elde renklenerek farklı bir tat kazandı. **Okta**, her bir kareyi tablo yaparcasına saatlerce işledi. Her ne kadar daha önce okumuş olsanız da **Renkli Kaptan Swing**'in yeni nesile kültürel anlamda büyük katkı sağlayacağına inanıyoruz.

## JUNGLA ÇOK AZ KALDI

Daha önce anons yaptığımız **Dişi Tarzan Jungla**'nın son renklendirmeleri devam ediyor. 32 yıl önce küçük boy, iki kareden oluşan **Jungla,** baştan sona asıl yaratıcısına sadık kalınarak yeniden çizildi. Bant sayısı arttı, çizgiler sağlamlaştırıldı. Tabii ki **Fatih OKTA** tarafından...

## ÖZÜR...

Her ne kadar kusursuz bir yayın çıkarmaya çalışsak da bazen elimizde olmayan sorunlar yaşayabiliyoruz; 5'nci sayıda olduğu gibi... Kapak düzenini değiştirip, maksimum özen gösterdiğimiz sayı, bir dikkatsizlik yüzünden bizi biraz utandırdı. Bir grup **Teksas**'ın 142 ve 146. sayfalarındaki hatadan dolayı özür diliyoruz. Dağıtımdan sonra gördüğümüz bu aksaklığı yeniden baskıyla düzeltmeye çalıştık. Elinde bozuk baskılar bulunan okurlarımız bize ulaşırlarsa ücretsiz olarak değiştirilecektir.

**HOZ**

İngiliz birlikleri çan sesleri arasında kaleye doğru yaklaşıyorlardı...

O VAHŞİ ASİLERE DERSLERİNİ BUGÜN VERECEĞİZ...

# ÇELİK BLEK
## Kaleye Hücum

İYİCE BEKLERİZ... İNGİLİZLER İÇERİ GİRER GİRMEZ SALDIRIRIZ...
BEN ONLARA NE YAPACAĞIMI ÇOK İYİ BİLİYORUM PROFESÖR..

ATEŞLİ SİLAHLARI OLANLAR HEMEN SURLARA YERLEŞSİNLER..
DİĞERLERİ İSE EVLERİNİ SANKİ KALE GİBİ KORUMAYA HAZIRLAN-SINLAR..

ASKERLERİ HEMEN SAVAŞ DURUMUNA SOKUN YÜZBAŞI...
BAŞÜSTÜNE...

BEN İŞARET VERİNCEYE KADAR KİMSE ATEŞ AÇMASIN...
TANRI YARDIM ETSİN...
HAKLISIN TANRI YAR-DIMCIMIZ OL-SUN...

TABUR!.. SÜNGÜ TAK!.. ATEŞ!..

TAMAM ÇOCUKLAR, HAYDİ ATEŞ!..

DURDURAMAYACAĞIZ... ÇOK KALABALIKLAR...
EVET RODİ... İÇERİ GİRSİNLER İŞLER DAHA KOLAY OLACAK...

ÇEKİLİN!.. HERKES EVLERİNE DAĞILSIN...

EVLERDE SU VE YAĞ ISITILIYOR BLEK... İNGİLİZLERE HARERETLİ BİR KARŞILAMA OLACAK...
HARİKA!.. HERKES EVLERİNE ÖYLEYSE...

İLERİ KALE ELİMİZE GEÇTİ ARTIK...

Kale halkı ise savaşa yeni başlıyordu...
PENCERENİN ALTINDALAR.. HAYDİ HAŞLAYALIM ONLARI...

AH!..
İMDAT!..
AMAN!..

NE YAĞ, NE DE SU KALDI BLEK...
ELİNİZE NE GEÇERSE ATIN ÜSTLERİNE...

ŞU BOZUK SAATİ KİMSE ALMAK İSTEMİYORDU... BAKALIM CENTİLMEN İNGİLİZLER NE DİYECEK...

AH!..

ATEŞ! KİMSEYİ SAĞ BIRAKMAYIN...
ZIP

SUBAYLARA NİŞAN ALIN...

GERİ ÇEKİLİYORLAR.. HÜCUM!..
GELİYORUZ BLEK!..

İngilizler şaşkına dönerler...

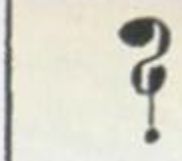

Blek ve arkadaşlarının yoğun saldırısı sonrasında İngiliz askerleri bozguna uğramıştı...

Daha sonra...

BİR TEK İNGİLİZ ASKERİ BİLE BIRAKMADIK BLEK...

İYİ ETTİNİZ... CEZALARINI BULDULAR..

KAZANDIK BLEK!..

BEN AVCILARA, UTHELER'İN SAVAŞA HAZIRLANDIKLARINI HABER VERMEYE GİDİYORUM...

PEKALA!..

GÜLE GÜLE!..

HÜRRİYETİMİZ İÇİN BİZİMLE OLDUN SAĞOL BLEK!..

HOŞÇAKALIN ARKADAŞLAR...

BLEK GİBİ YÜZ KİŞİ OLSA... İNGİLİZLER BURADA DURAMAZDI...

İYİ BAK CONİ... ÇELİK BLEK'İ GÖRMEDİM DEME...

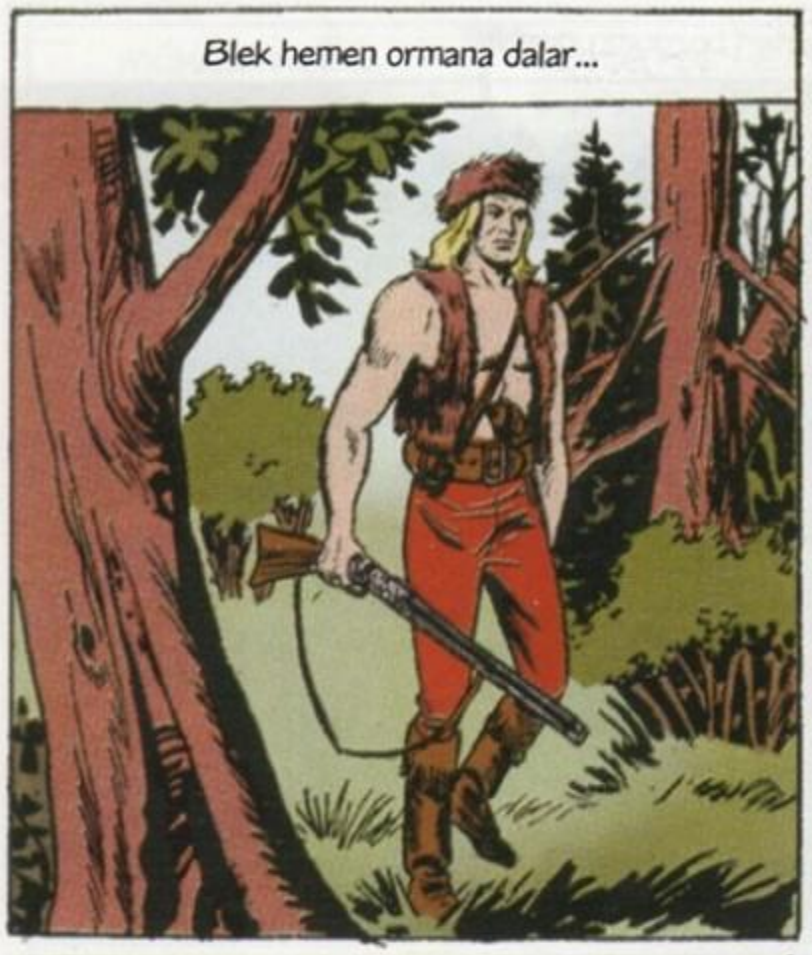
Blek hemen ormana dalar...

Bu sırada ...
?!

SAHİLE YANAŞ VALLAS... KAMPI BURADA KURALIM...
PEKİ EFENDİM!..
OH! NİHAYET DİNLENEBİLECEĞİM...

ELİNİZİ VERİN BANA PRİSİLLA...
TEŞEKKÜR EDERİM...

AHH!

ÇABUK, SİPER AL PRİSİLLA ÇABUK...
ZAVALLI VALLAS!

ÇABUK KAYIĞA KOŞ... BEN DE GELİYORUM...

KAÇ PRİSİLLA KAÇ...

İMDAT!..
İMDATT!

Bu esnada...

Bir şey daha olur...
ÇELİK BLEK...
EYVAH!..

UTHELER İSMİMİ ÖĞRENMİŞLER NEYSE... ZEKİ KABİLEDİR VESSELAM...
PAM!

YARALANMIŞSIN KIZIM?..
HAYIR BABA!.. SARIŞIN DEV BENİ KURTARDI. NEREDE ŞİMDİ?..

İŞTE GELİYOR.. O SARIŞIN ADAM DEĞİL Mİ?..

SİZE NASIL TEŞEKKÜR ETSEK?..
ÇABUK KAYIĞA BİNİN VAKTİMİZ YOK!..

HALA TEHLİKEDE MİYİZ?..
ÖYLEYSE NEDEN KAÇTI-LAR?..

SORU SORMAYIN KÜREKLERE ASILIN...
HU... HUUU... HIII...

PACK!

ATEŞ MENZİLİNDEN ÇIKTIK YARALI MISINIZ?..
HAYIR!... SAYENİZDE UCUZ ATLATTIK...

Bu sırada

BAK RODİ! ADAM NE ENFES BİR TAVUK ISMARLADI...

İŞİNİZE BAKIN PROFESÖR... BİZ TAVUK YİYECEK DURUMDA DEĞİLİZ...

BANA BİR SEBZE ÇORBASI...

OOOH!... SEBZE ÇORBASI MI?... BEN ANCAK TAVUK YİYEBİLİRİM HALBUKİ... DUR ŞU İŞİ BİR HALLEDEYİM HELE...

ZAVALLI HAYVANA BIÇAK MI BATIRACAKSINIZ?..

EFENDİM?..

LÜTFEN CANIMI ACITMAYIN BENİM...

BU SES TAVUKTAN ÇIKTI... SİZE DE ÖYLE GELDİ Mİ?..

TABİİ CANIM... BEN KONUŞTUM...

SEN Mİ KONUŞTUN SEN Mİ?..

AH!

BUNA ZULÜM DERLER DOĞRUSU...

OH! GALİBA BEN HASTALANDIM... EVE GİDECEĞİM, TUTMAYIN BENİ...

BEN BEN AKLIMI OYNATTIM GALİBA... TAVUK KONUŞUYOR..

PEKİ AMA TAVUĞU NASIL KONUŞTURDUNUZ PROFÖSÖR?..

KARNINDAN KONUŞMASINI BİLENLER İÇİN BU GAYET BASİTTİR RODİCİĞİM...

Bu sırada kale dışında bir hareketlilik vardır...

ONLARI UYKUDA BASTIRDIK... İNTİKAMIMIZI ALACAĞIZ... YAVAŞ OLALIM...

TAVUK PEK LEZZETLİYMİŞ DEĞİL Mİ RODİ?..
SİLAH BAŞI SİLAH BAŞI...

ELLER YUKARI! HEPİNİZ DIŞARI ÇIKIN...
HAPI YUTTUK RODİ...

Aynı anda
SİZE HAYATIMIZI BORÇLU BULUNDUĞUMUZ HALDE HENÜZ KİM OLDUĞUNUZU BİLE BİLMİYORUZ...
ADIM ÇELİK BLEK!..

ŞU MEŞHUR BLEK ÖYLE Mİ?..
SİZİNLE TANIŞTIĞIMIZ İÇİN GURUR DUYUYORUM DOSTUM... İSMİM HAMİLTON... BU DA KIZIM PRİSİLLA... SİZE MİNNETTARIZ...

MEMNUN OLDUM!.. ORMANDA TEK BAŞINIZA NE YAPIYORDUNUZ?..
PRİSİLLA!... BAVULU AÇ VE DOSTUMUZA BELGELERİ GÖSTER..

BU KIRMIZI ÜNİFORMA NEDİR?.. YOKSA SİZ BİR İNGİLİZ SUBAYI MISINIZ?..
ANLATACAĞIM BAY BLEK!..

BİR İNGİLİZ CASUSU OLDUĞUNUZ AÇIK... FAKAT ŞİMDİLİK KONUŞMAYA VAKTİMİZ YOK... BAKIN...

EYVAH!.. GENE ONLAR..
HEM DE YÜZLERCE VAR..
DURUMUMUZ GİTTİKÇE KÖTÜLEŞİYOR...

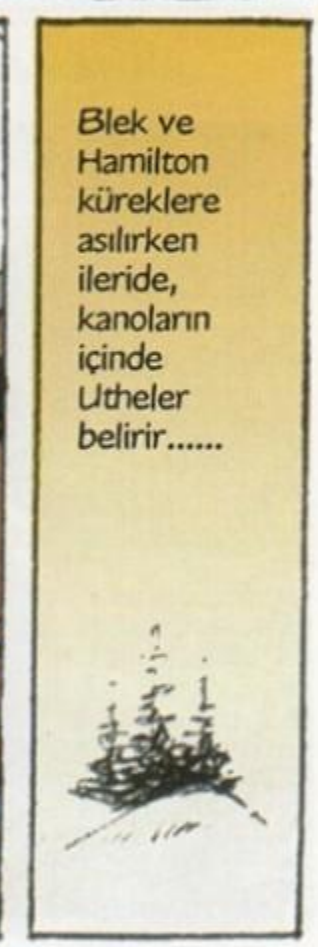
Blek ve Hamilton küreklere asılırken ileride, kanoların içinde Utheler belirir.....

BU KEZ YANDIK!..
KİM OLURSANIZ OLUN!.. ŞİMDİ CANIMIZI KURTARMAYA ÇALIŞMALIYIZ...

NE KADAR DA KALABALIKLAR...
ŞU BADİREDEN KURTULMAK İLK HEDEFİMİZ... SİZİN MESELEYİ ONDAN SONRA HALLEDECEĞİM...

ÇOK SÜRATLİ GELİYORLAR.. KAÇMAK İMKANSIZ... YAKALANACAĞIZ...
KIYIDAN GİDELİM... BELKİ SAKLANACAK BİR YER BULABİLİRİZ...

Utheler bütün yollara dağılarak Blek'in kayığını aramaktadırlar...

GÜRÜLTÜ ETMEYİN!.. ŞANSIMIZ YARDIM EDERSE BU SAZLARIN ARASINDA İZİMİZİ KAYBEDERİZ...

Fakat dönemece gelince...
OVAYOO-UHUUUU!... HU-UUU...
EYVAH MAHVOLDUK!..

HENÜZ HER ŞEY BİTMEDİ... ÇABUK GERİ DÖNELİM...

DAHA KUVVETLİ... DAHA KUVVETLİ KÖŞEYİ DÖNEBİLİRSEK KURTULABİLİRİZ...

ŞİMDİ SAKLAMBAÇ OYNAYACAĞIZ...

EĞİLİN!.. SES ÇIKARMAYIN..

AYO!.. AYO!.. HARONO..

DOĞRUSU ÇOK UCUZ ATLATTIK!..
PEK ACELE ETMEYE GELMEZ...

MÜMKÜN OLDUĞU KADAR DİKKATLİ OLALIM...

AYOOO!..
OH!..

PİS KIZILDERİLİ... KALLEŞÇE SALDIRIRSIN HA?..
ATEŞ ETME BABA... BLEK VURULABİLİR..

17-9

Diğer kızılderililer gürültüyü duyunca seslere doğru dönerler...
YERLİLER GELİYOR..
KAÇALIM PRİSİLLA...

Bu sırada Blek nefes almak üzere su yüzüne çıkar...

ÇOK ŞÜKÜR BUNUN DA HESABINI GÖRDÜK...

Tam bu sırada...
DIŞARIDA OK YAĞMURU VAR!..

ÖLDÜRMEYİ KAFALARINA KOYMUŞLAR...

BİR OYUN YAPAYIM ŞUNLARA...

AVAYO!.. AYO!.. AYO!.. HUU!..

BATAKLIK SUYU İÇMEK NASILMIŞ ANLAYIN BAKALIM...

Bu sırada kalede...
?!
HAYDİ DIŞARI... KAHRAMANLIĞINIZ SİZE PAHALIYA MAL OLACAK...
SENİ TANIDIM! BLEK'İN ADAMISIN SEN... ONA GÖRE MUAMELE GÖRECEKSİN...
BLEK'İN ADINI AĞZINA ALMA, YAKAR..

BACAKSIZIN LAFLARINA BAK...

ELE BAŞLARINI DA TUTUK-LADIK ALBAYIM...
ONLARI ESİR PAZARINA SATALIM DA AKILLARI BAŞLARINA GELSİN... PİS ASİLER!..

Esirlerin hepsi bir mahzene hapsedilir...
BUNLAR HEP DİKKATSİZLİK-TEN BAŞIMIZA GELDİ...
BÖYLE KONUŞMANIN FAYDASI YOK... ŞİMDİ KURTULMANIN ÇARESİNE BAKALIM...

VAY SEN DE BURADASIN ÖYLE Mİ?
EVET! HEM DE O UĞURSUZ TAVUK YÜZÜNDEN AÇ KALDIM...

SANA BİR İTİRAFTA BULUNMAK İSTİYORUM... KONUŞAN O TAVUK DEĞİL BENDİM... VİCDAN AZABI ÇEKİYORUM...

BU ŞAKAMI BAĞIŞLA NE OLUR...
BÖYLE BİR ZAMANDA HER ŞEY UNUTULUR, BOŞVER...

PAZULARIN MÜKEMMEL... ÇOK KUVVETLİ OLMALISIN...
BİLMEM!.. HİÇ KUVVETİMİ DENEMEDİM...

BİR ANDA KAHRAMAN OLABİLİRSİN... BİR DAKİKA BENİMLE GELİR MİSİN?..
?

ŞU BIÇAĞI SAKLAMAYI BAŞARDIM... SEN DE O ACI KUVVETİNLE ŞU DEMİRLERİ KIRABİLİRSİN...
DENEYELİM HELE...

BU İŞİ NİYE SİZ YAPMIYORSUNUZ...
SENİN HESABINA BAŞKASI ÇALIŞIYORSA SAKIN ÜRKÜTME... BIRAK ÇALIŞSIN OĞLUM RODİ...

BIÇAĞI KIRDIM AMA TAŞI DA YERİNDEN OYNATTIM...
FAKAT ORADAN KİMSE GEÇEMEZ Kİ...

BELKİ BEN GEÇEBİLİRİM PROFESÖR..
HAKLISIN ÇOCUK!.. KAÇABİLECEK DURUMDAYKEN KAÇMALI...

HAYDİ RODİ... BLEK VE AVCILARI BUL DA GEL...

HEY NE OLUYOR BURADA...
BEREKET RODİ'Yİ GÖRMEDİ...

DEMEK KAÇMAYA HAZIRLANIYORDUNUZ ÖYLE Mİ?.. BEREKET VERSİN DELİĞİ BÜYÜTEMEDEN YETİŞTİM... AÇIKGÖZLÜLÜK HA?..

DIŞARIYA NÖBETÇİ DİKECEĞİM... BAŞINI ÇIKARANI VURMASINI SÖYLEYECEĞİM...

Bu sırada avluda...
VAY CANINA... BU HERİF DE NEREDEN ÇIKTI...

ŞU NÖBETİ BENDEN BİR ALSALAR...

ONLARI ŞIK KARŞILA-MAK LAZIM...

ŞİMDİ UYU...

ARTIK GİDİP BLEK'İ BULMALIYIM...
Bu sırada...
FIRSATTAN İSTİFADE BEN DE BURADAN UZAKLAŞAYIM...

ŞİMDİ CANINI SEVEN PEŞİME DÜŞ-MESİN...

Yarım saat sonra...
NE OLUYOR ACABA?.. AYAK SESLERİ...

ŞURAYA BAK!.. HEY RODİ NEREYE KOŞUYORSUN... UTHELER'İN ELİNE DÜŞMEYE Mİ NİYETLİSİN?..

BLEK!.. ŞÜKÜR SENİ BULABİLDİM... İNGİLİZLER KALEYE BASKIN YAPIP HERKESİ YAKALADI... SANA HABER VERMEYE GELİYOR-DUM...
PEKALA!.. SEN ŞU TEPEYE ÇIKIP İŞARET VER.. AVCILAR KALENİN ETRAFINDA TOPLANSIN... AZ SONRA BULUŞU-RUZ...

Az sonra kale yakınlarında...
HAY AKSİ ŞEYTAN... HAYDİ ÇOCUKLAR ŞU KÜTÜĞÜ KALDIRALIM ŞURADAN...

BUNU RÜZGAR DEVİRMEDİ HALBUKİ...

BİZE NELER GETİRDİN TİMİ?
VİSKİDEN ÜMİDİNİ KES... SADECE SAMAN...

KALEYE GİRMESİNE GİRDİK AMA... VAY CANINA HAMİLTON GELİYOR...

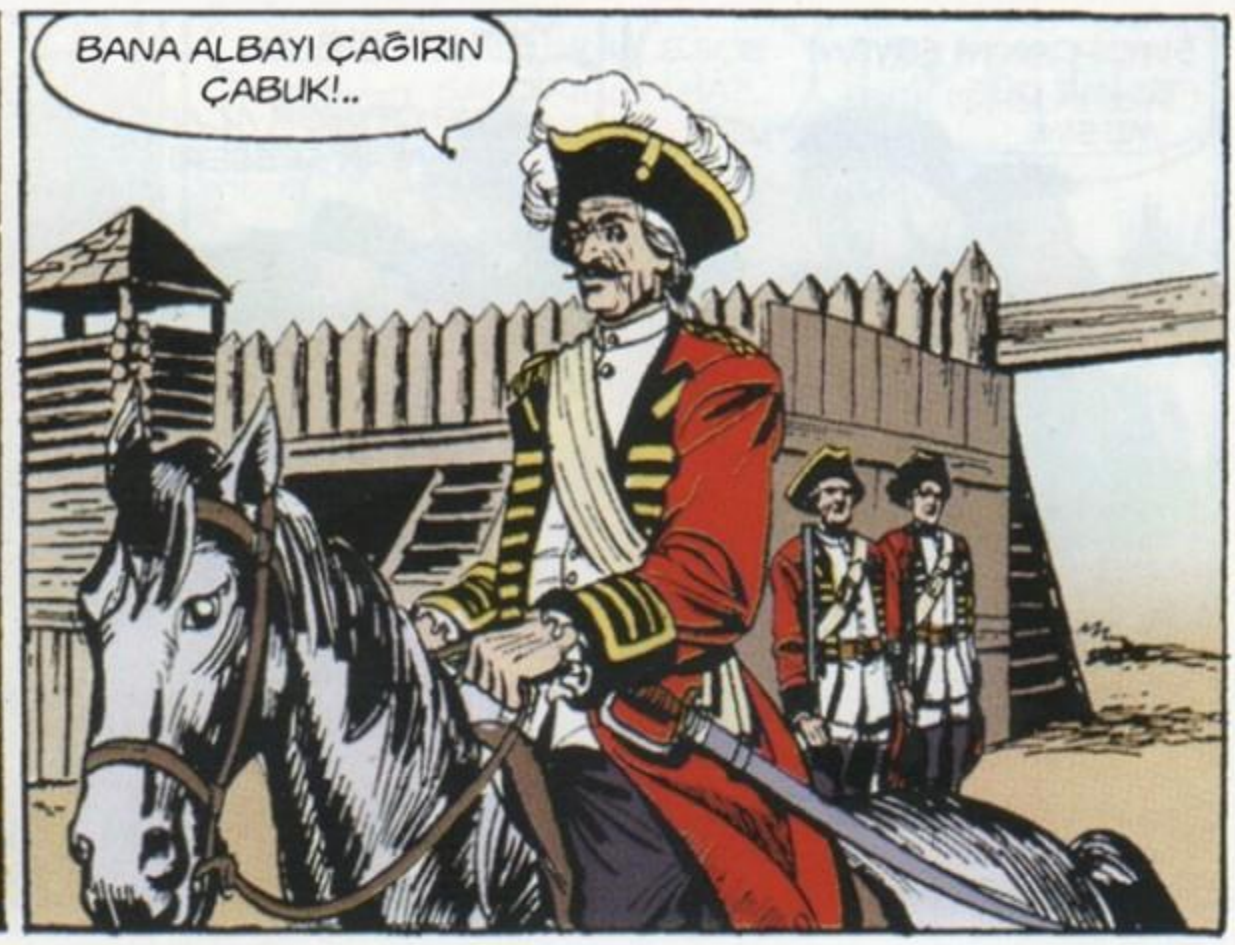
BANA ALBAYI ÇAĞIRIN ÇABUK!..

EMREDERSİNİZ EFENDİM...
ESİRLERİ ALMAYA GELDİM... YANLARINA ON TANE DE MUHAFIZ VERİN...

BU HERİFİN CASUS OLDUĞUNU BİLİYORDUM ZATEN...
AMA BÖYLESİ DAHA İYİ... NASILSA ESİRLERLE ORMANDAN GEÇMEK ZORUNDA... O ZAMAN HESAPLAŞIRIZ ONUNLA...

Bu sırada...
BU DA OLDU... MUHAKKAK GÖRMÜŞLERDİR...

Nitekim...
BLEK BİZİ ÇAĞIRIYOR ÇOCUKLAR...
ADAMLARI TOPLA KALEYE GİDİYORUZ...

HAYDİ BAKALIM! ÇABUK BOŞALTIN ŞUNU HAYDİ...

VAY CANINA... İŞLER KÖTÜLEŞTİ...

AAA... BURADA BİRİSİ VAR...
BLEK!
EE NASILSINIZ ÇOCUKLAR...

SİLAH BAŞINA! BLEK KALEYE GİRMİŞ...

BU SEFER HAPI YUTTUN BLEK TESLİM OL!..
ÖYLE ZANNET...

A... AAH!!!

Blek ata atladığı gibi hiç beklemeden kale duvarına doğru ilerler...

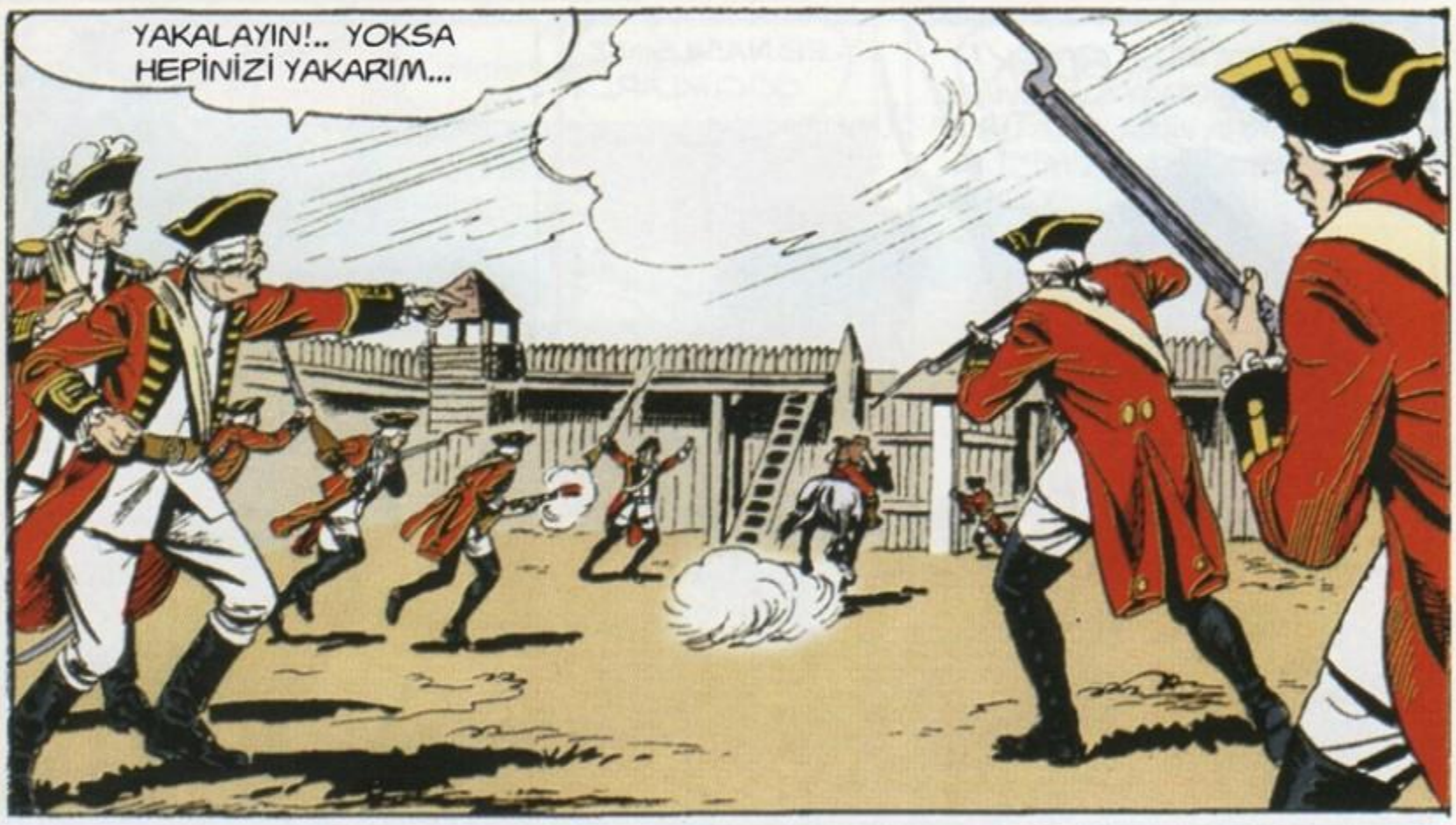

İŞLER SARPA SARDI... ARTIK SON KOZUMU OYNAYA-CAĞIM...
ZIP
ZIP

Blek sıçradığı esnada bindiği at tökezleyerek yere yuvarlanır...

Bu sırada mücadele heyecanla takip edilmektedir...
HAYDİ BLEK! AZ DAHA GAYRET! KURTULA-CAKSIN...

YİNE GÖRÜŞECEĞİZ...

PEŞİNİ BIRAKMAYIN SERSEM HERİFLER...
ÇILDIRDIN MI ALBAY! DURDUR ASKERLERİ...

BURADA AVCUNUN İÇİNDEN KAÇIRDIĞIN BLEK'İ ORMANDA YAKALAYABİLECEĞİNİ Mİ SANIYORSUN?
AMA, GENERALİM...

KES SESİNİ... SENİ GENELKURMAY'A ŞİKAYET EDİP RÜTBENİ GERİ ALDIRTACAĞIM... BECERİKSİZ HERİF...
BAŞÜSTÜNE...

GENERAL DE PEK SERTMİŞ...
BURAYA BİZİ ALMAYA GELMİŞ OLACAK...

ŞANSIM VARMIŞ TAKİP ETMEDİLER..

Bu sırada bir baykuş sesi işitilir...
HU-HUUU! HU-HUUU...

HU-HUUU! HU-HUUU...

NASILSIN BLEK?.. HEPİMİZ BURADAYIZ... RODİ BİZE OLANLARI ANLATTI...
SAĞOLUN ÇOCUKLAR.. AMA BİRAZ DİNLENME-LİYİM...

GENERAL ESİRLERİ ORMANDAN GEÇİRECEK... YANLARINDA ÇOK SAYI-DA ASKER OLACAK AMA...

Ertesi sabah şafak sökerken bütün esirler generalin komutasında yola çıkartılır...
FORT - PIUTE

İŞTE GÜNEYE GİDİYORLAR...

Gözcü avcının attığı ok tepedeki ağaca saplandı...
ESİRLER KALEDEN ÇIKMIŞLAR...

GÜZEL... GÜNEYE GİDİYORLAR...
PEKALA UZAKTAN TAKİP EDELİM... İŞARETLERE DİKKAT...

Akşam olmaya başlamıştır...

Avcılar...
İKİ MİL ÖTEDE OVADA KONAKLAMIŞLAR BLEK... İŞARET GELDİ...
HAZIR OLUN ÇOCUKLAR... GECE HÜCUMA GEÇECEĞİZ...

Hava iyice karardığında...
ETRAFI KUŞATACAK ŞEKİLDE YAYILIN ÇOCUKLAR..

HEPSİ DE EĞLENİP ŞARKI SÖYLÜYORLAR..
BİRAZDAN BERABER EĞLENİRİZ...

HÜCUM ARKADAŞLAR!..

MERİ MERİ GEL BERİ... HELE BİR KERE SAR BENİ...
HOŞGELDİN BLEK!.. BİZ DE SENİ BEKLİYORDUK...
BU DA NE DEMEK? ANLATSANIZA NE OLUYOR?..

BEN SİZİ ELLERİ KOLLARI BAĞLI BULACAĞIMI ZANNEDİYORDUM... HALBUKİ SİZ...
HEPSİ BU SEVİMLİ GENERALİN SAYESİNDE OLDU...

SANA ADIMIN HAMİLTON OLDUĞUNU FAKAT İNGİLİZ OLMADIĞIMI SÖYLEMİŞTİM... AMA SEN BANA İNANMAMIŞTIN BLEK...
KİMSİN ÖYLEYSE SÖYLER MİSİN?

İNGİLİZLERİ BU MEMLEKETTEN ATMAK İSTEYENLERDEN BİRİ... PORTLAND VE DİĞER YERLERDE BU İŞ İÇİN CEMİYETLER KURDUK... BEN BU CEMİYETLERDEN BİRİNİN BAŞKANIYIM...

VATANSEVERLERİN ESİR EDİLDİĞİNİ ÖĞRENİNCE BURAYA ONLARI KURTARMAK İÇİN GELDİM... VE TEK ÇIKAR YOL OLARAK İNGİLİZ GENERALİ KILIĞINA GİRDİM...
GENERAL ASKERLERE BİZİ ÇÖZMESİNİ EMREDİNCE ÖYLE ŞAŞIRDILAR Kİ... SONRA ONLARI HAKLADIK...

SİZE BİR YARDIMIM DOKUNABİLİRSE SEVİNİRİM HAMİLTON...
SAĞOL BLEK! ZATEN BEN DE BURALARA SANA GÜVENEREK GELDİM...

İNGİLİZLERİN UTHELER'E SİLAH DAĞITIP ÜZERİMİZE SALDIRTTIKLARINI BİLİYORSUN... VAZİFEMİZ BU SİLAHLARIN DEPOSUNU ARAYIP BULMAK VE TABİİ Kİ HAVAYA UÇURMAKTIR...

BU BİRAZ GÜÇ OLACAK BLEK... DEPONUN YERİ HAKKINDA HİÇ BİR ŞEY BİLMİYORUZ...
MERAK ETMEYİN BULURUZ. BEN GİDİP SAINT ANDREV'E BAKAYIM... BAKALIM GELEN SİLAHLAR ORAYA MI ÇIKARILIYOR?..

MÜKEMMEL!.. BÖYLECE BİR ŞEYLER ÖĞRENEBİLİRİZ MUTLAKA...
ÖYLEYSE HEMEN YOLA ÇIKALIM... PROFESÖR İLE RODİ DE GELSİNLER..

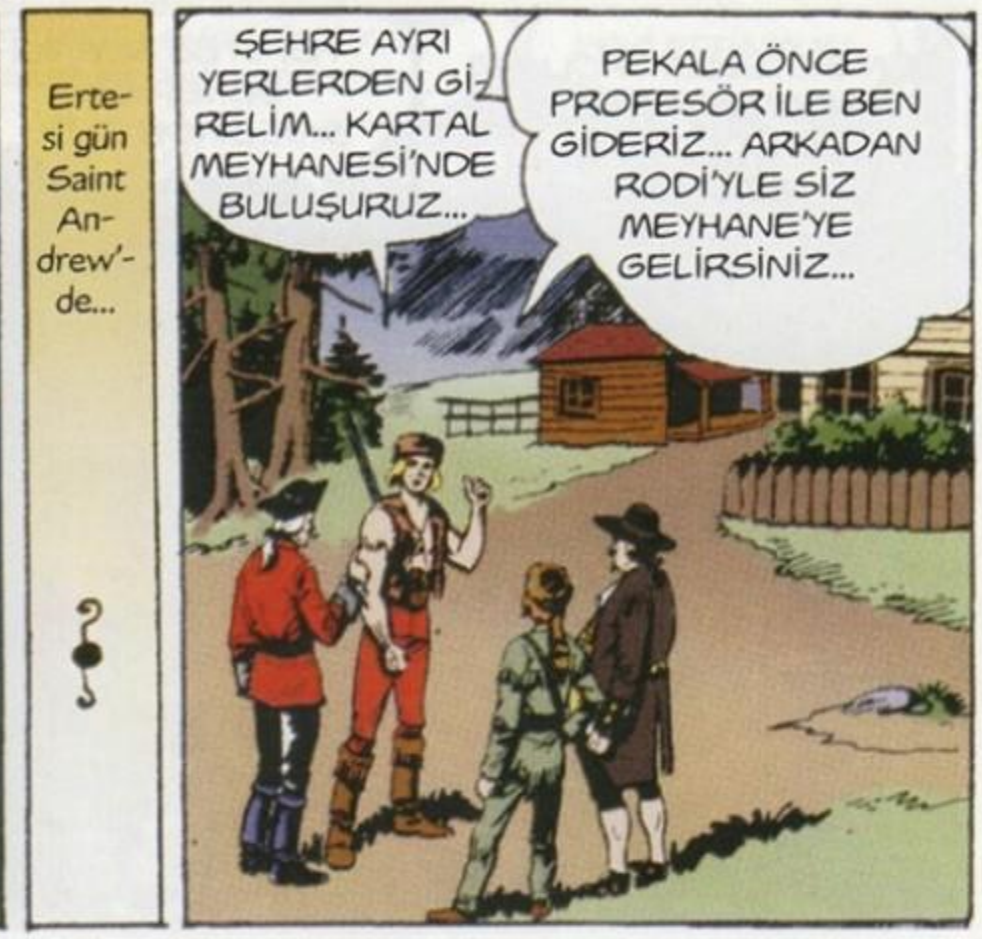
Ertesi gün Saint Andrew'de...
ŞEHRE AYRI YERLERDEN GİRELİM... KARTAL MEYHANESİ'NDE BULUŞURUZ...
PEKALA ÖNCE PROFESÖR İLE BEN GİDERİZ... ARKADAN RODİ'YLE SİZ MEYHANE'YE GELİRSİNİZ...

Az sonra...
DURMADAN DOLAŞIYORUZ AMA HENÜZ BİR İPUCU BULAMADIK PROFESÖR..
FAKAT ŞURAYA BAKIN...

SANDIKLAR ÇOK AĞIR OLMALI... BAKSANA ZOR TAŞIYORLAR..
HEM DE TAM TÜFEK BOYUNDA...

DİKKAT ETSENE BE...
TUU...

YA KIRILIP DA İÇİNDEKİLER MEYDANA ÇIKSAYDI... ŞİMDİ GÖRÜRSÜN SEN...
KAZA OLDU EFENDİM... ELİMDEN KAYIVERDİ...

GÖRDÜN MÜ?...
İÇİNDEKİ ÖNEMLİ BİR ŞEY OLMALI. HERİF SÖYLEMEDİK LAF BIRAKMADI...

BİR SUBAY!.. DOĞRU İZ ÜZERİNDEYİZ!..
NE KONUŞUYORLAR ACABA ORADA?..

SEN İNGİLİZ SUBAYINI TAKİP ET... BEN DE DİĞER HERİFİN İCABINA BAKARIM PROFESÖR!..

BAKALIM BU HERİF BENİ NERELERE GÖTÜRECEK BİRAZDAN ANLARIZ...

GALİBA ŞU HERİF BENİ TAKİP EDİYOR..

Blek'in takip ettiği adam bir başka adamın yanından geçerken işaret verir...
ANLADIM REİS!..

BURADAN GEÇMEK YASAKTIR..
BAŞINA BELA AÇMAK İSTİYORSAN BU İŞ İÇİN BENİ SEÇMEKLE KÖTÜ ETTİN...

SANA SABRIMI TÜKETME DEDİM... AYI YAVRUSU! KORU KENDİNİ!..

VAY CANINA!.. GERÇEKTEN BU HERİF YUTULUR CİNSTEN DEĞİL BE!..

SOĞUK SU AKLINI BAŞINA...

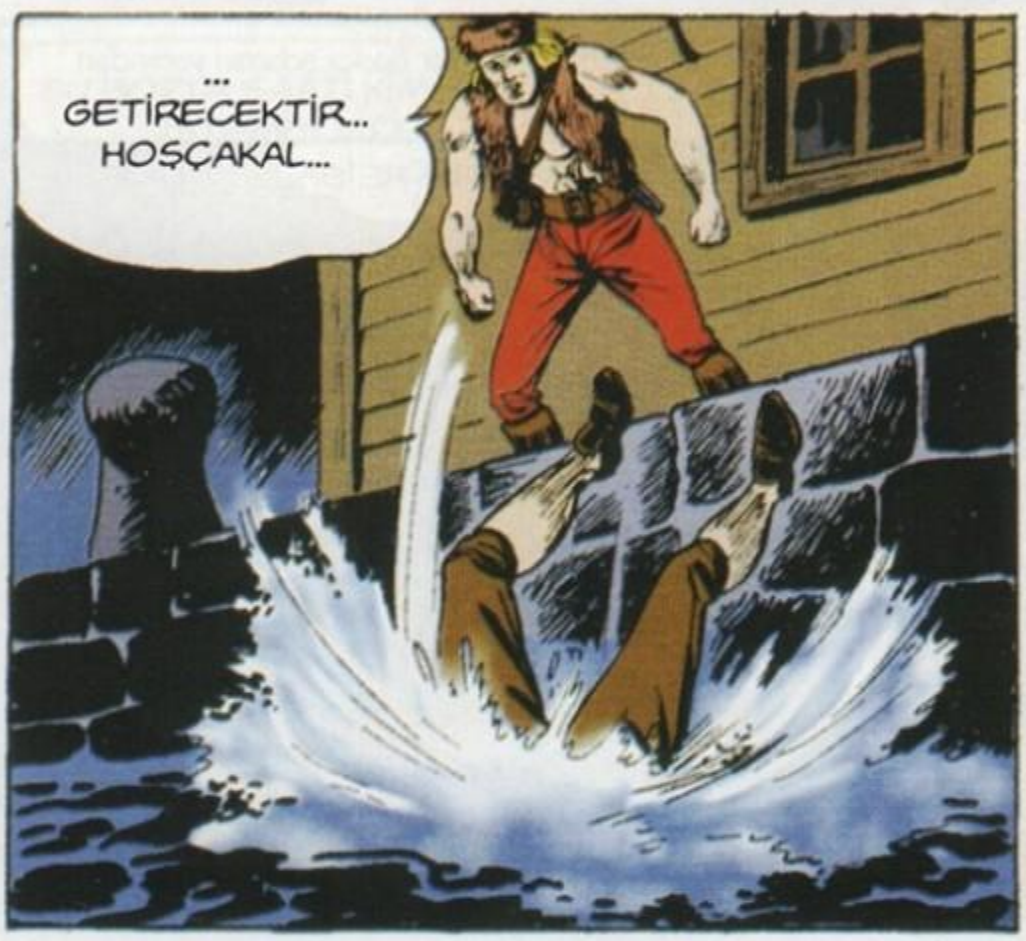
... GETİRECEKTİR.. HOŞÇAKAL...

AKSİ ŞEYTAN! DİĞER HERİFİ KAÇIRDIK...

Bu sırada Profesör...
BİRAZ YAKLA-ŞALIM HELE ŞUNA...

VAY BOBİ VAY!.. NE KADAR DA BÜYÜMÜŞSÜN, KOSKOCA ADAM OLMUŞSUN...
AMA BEN BOBİ DEĞİLİM Kİ!.. BEN BENİM..

BİLİYORUM! O ZAMAN BEN SANA ÖYLE DERDİM... BOSTON'DA NASIL BALIK AVLARDIK SENİNLE BOBİ...
AMA BEN... BOSTON'-DA...

HATIRLAYAMAZSIN TABİİ... SEN O ZAMANLAR HENÜZ KONUŞAMIYOR VE YÜRÜYEMİYORDUN BİLE...
HAH! İŞTE RODİ VE HAMİLTON... HERİFİN HESABINI GÖRME ZAMANI GELDİ...
?

FAKAT SİZ KİMSİNİZ?
DEDİM YA BİR DOST... BÖYLE OLMASAYDI ARKANDAN GELİP KAFANA BİR TAŞ VURUVERİRDİM... ANLASANA OĞLUM...

HEM DE ÜZÜLEREK YAPARDIM BU İŞİ...
FAKAT ANLAYAMI YORUM...
BOŞVER.. BEN ANLIYORUM...

AFERİN RODİ... NE DEMEK İSTEDİĞİMİ HEMEN ANLADIN.
PACK!

BİZİM BOBİ'NİN CEPLERİNİ ARAYALIM...

Bay Lauter
Mektubumu getiren subay bildiğiniz şeyi yapacaktır...
Askeri Vali

HEY NE OLUYOR ÇOCUKLAR..
MEKTUP GÖTÜREN BİR GÜVERCİN YAKALADIK...

AKLIMA BİR ŞEY GELDİ... ŞU HERİFİ SOYUN BAKALIM...
ANLIYORUM AMA SEN O ELBİSEYE NASIL SIĞACAKSIN...

Bu sırada...
GİDİP OLANLARI LAUTER'A ANLATAYIM... O HERİF DE BİR DAHA KARŞIMA ÇIKACAK OLURSA CANINA OKUYACAĞIM...

NASIL OLDU ÇOCUKLAR... YAKIŞTI MI?
NE DİYORSUN... HEYKEL GİBİSİN...

As sonra...
MÖSYÖ LAUTER NEREDE OTURUR?..
ŞU TARAFTA...

Bir süre sonra...
BUYURUN BAYIM... MÖSYÖ LAUTER BEKLİYOR...

OTURUN YÜZBAŞI...
VAY CANINA... BU DEMİN TAKİP ETTİĞİM ADAM... YA TANIRSA...
GELE-CEK SAYI:
Acaba Lauter Blek'i tanıyabile cek mi?

# Çizgi Roman tutkunlarının adresi;

"Büyülü Rüzgar Çizgi Roman Sahaf" benzersiz arşiviyle; Kadıköy'de Çizgi Roman tutkunlarıyla buluşuyor....

Ülkemizde düzenli olarak yayımlanan bütün çizgi romanların en yeni sayılarının yanısıra; Zagor, Judas, Martin Mystere, Conan, Mister No, Teksas, Tommiks, Tex ve daha pek çok efsanevi çizgi roman kahramanına ait maceraların arşiv sayılarını da "Büyülü Rüzgar Çizgi Roman Sahaf"da bulabilirsiniz....

BÜYÜLÜ RÜZGAR
çizgi roman

Caferağa Neşet Ömer Sok. Kadıköy İş Merkezi No:10/2 Kadıköy - İstanbul
(Kadıköy PTT'nin arkası) Tel: (0216) 345 14 06 e-mail: buyuluruzgar@mynet.com

**ONTARIO KURTLARI'NIN KAPTANI**
**DÜNYADA İLK KEZ**
**TAMAMI RENKLİ**

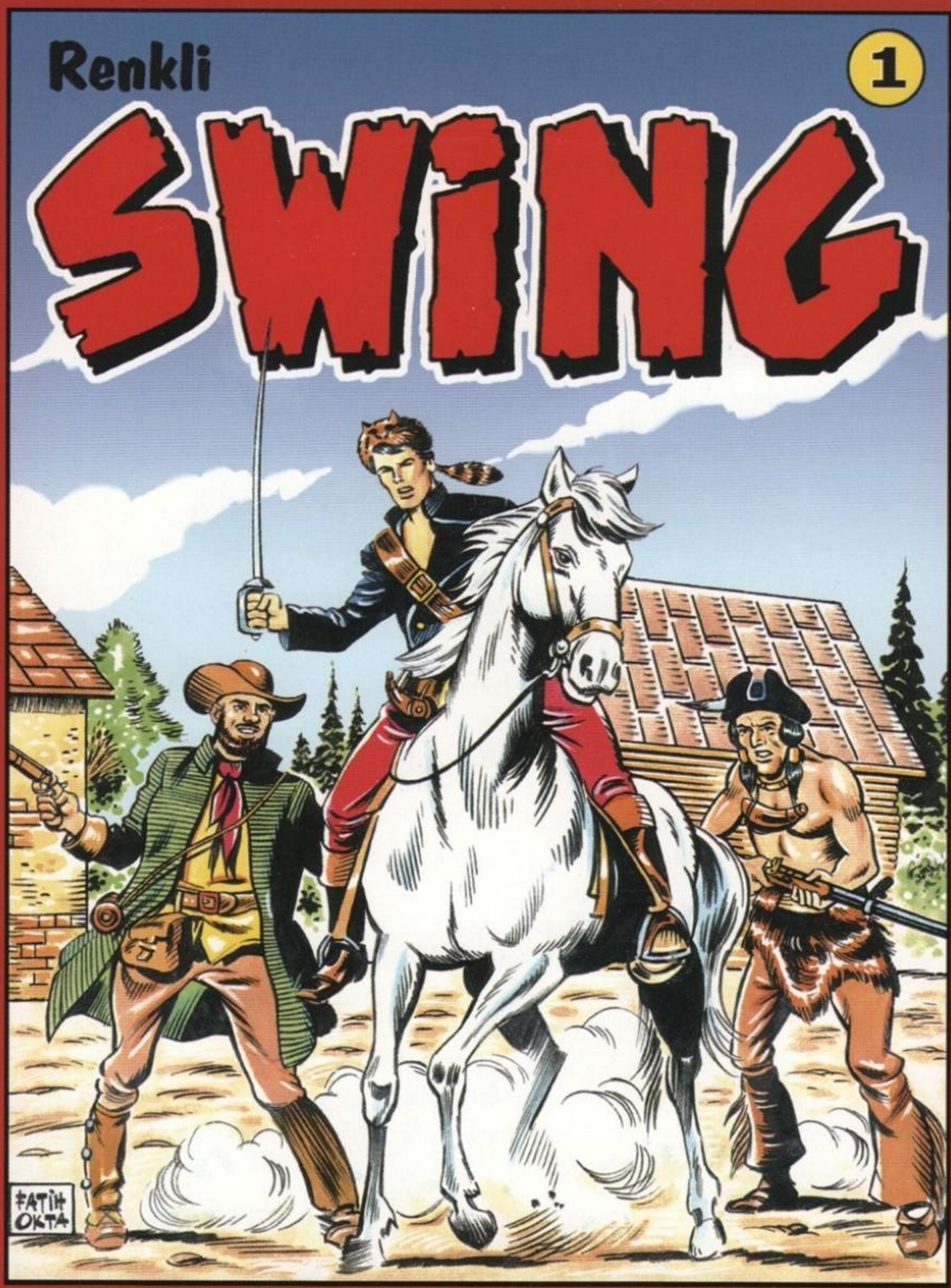


İlk sayıdan itibaren... **3.000.000 TL.**

**EYLÜL'DE GAZETE BAYİLERİ**
**VE KİTAPÇILARDA**

ISSN 1302-0897
9 771302 089000 >

# ESSEGESSE

(Takımı oluşturan üç çizerin soyadlarının baş harflerinin sırayla okunuşudur)

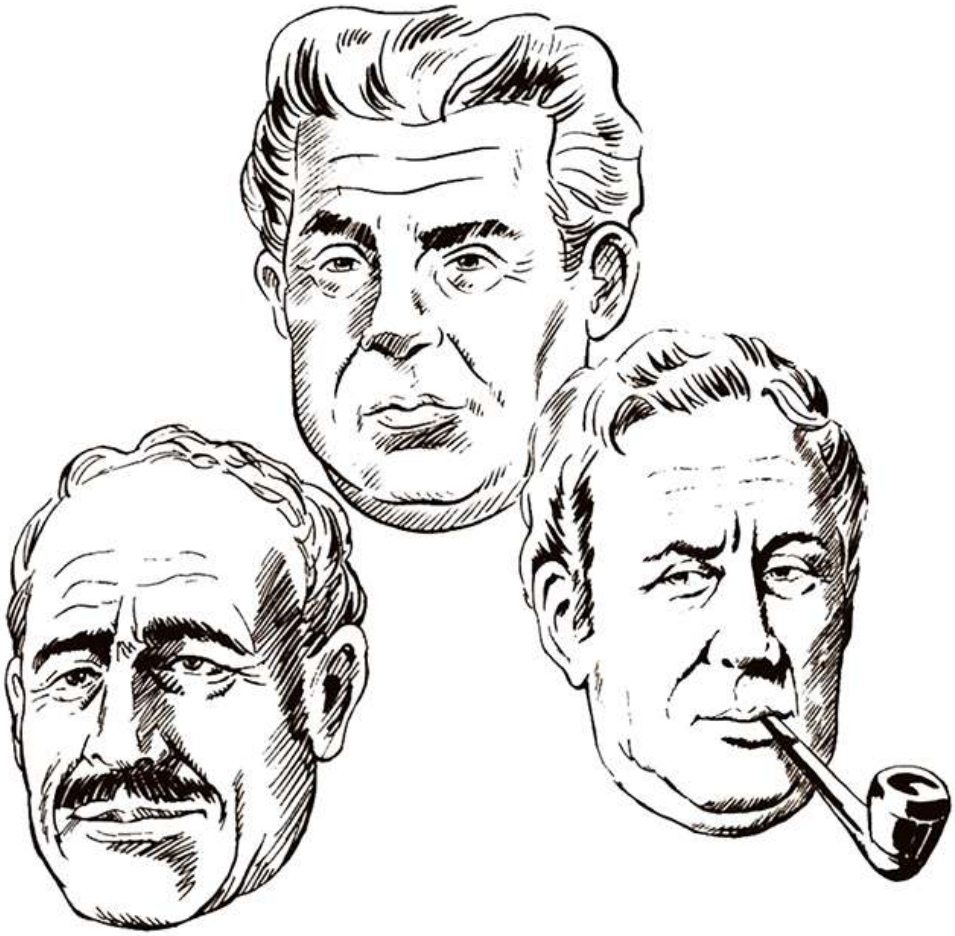

**Pietro Sartoris (d.1926 - ö.1989)**
**Dario Guzzon (d.1926 - ö.2000)**
**Giovanna Sinchetto (d.1925 - ö.1989)**

İyi ki vardınız...
Bize çok özel anlar yaşattınız...
Sizlere sonsuz teşekkürler...

maneviyatkutuphanesi

RENKLİ

# TEKSAS

6

FATİH OKTA

HOZ COMICS!

İlk Kez Tamamı Renkli NOSTALJİK SERİ

TEKSAS

43 g

# RENKLİ TEKSAS-07

# LAUTER'İN OYUNU

RENKLİ

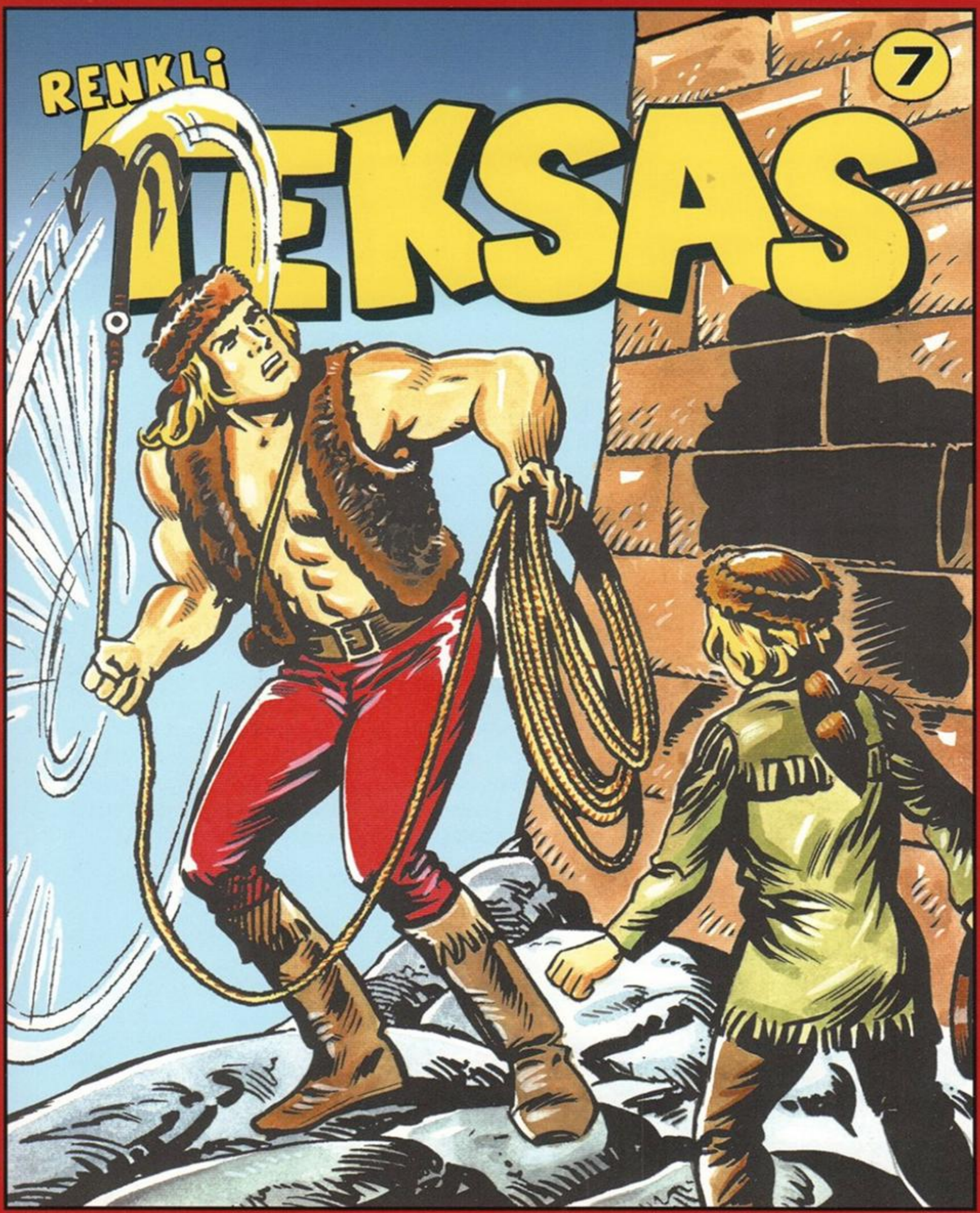


HOZ COMICS!

İlk Kez Tamamı Renkli NOSTALJİK SERİ

RENKLİ TEKSAS

**Çizgi Roman**
**Sayı: 7**
**Onbeş Günde Bir Yayınlanır**

**Orijinal Adı:**
Il Grande Blek

**Yazan ve Çizen:**
ESSEGESSE

**İmtiyaz Sahibi ve Sorumlu Yazıişleri Müdürü:**
Mehmet Haşim ÖZ

**Genel Yayın Yönetmeni:**
Can GÖKTÜRK

**Editör:**
Seçil ÖZ

**Satış Pazarlama:**
Sibel GÖKTÜRK

**Türkçe Yayın Hakları:**
© EDIZIONI EPIERRE srl
Gianni Bono ile yapılan anlaşmayla yayınlanmaktadır

**© HOZ Comics**
15 Eylül 2004

**İdari Ofis:**
HOZ Comics
Selimiye, Daye Kadın Sok.
20/8 - 81170
Üsküdar / İSTANBUL
**Tel:** +90 216 492 16 30
**e-mail:** info@hozcomics.com
**web site:** www.hozcomics.com

**Ofset hazırlık:** HOZ Grup
**Baskı:** Karakaş Matbaacılık

**ISSN:** 1302-0897

**Genel Dağıtım:**
Doğan Dağıtım Satış ve Pazarlama A.Ş.

## KAPTAN GELDİ...

Uzun zamandır beklediğiniz **Renkli Kaptan Swing** nihayet tamamlandı ve 15 Eylül'den itibaren gazete bayii ve kitapçılardaki yerini aldı. **Renkli Teksas** ve **Tommiks** kalitesinde, 128 sayfa, iki tam maceradan oluşan **Renkli Swing**'in, çizgiroman dünyasında küçük büyük herkesin vazgeçemeyeceği kitaplar arasında bir baş yapıt olarak, baş köşeyi alacağına inanıyoruz...

## GENEL İSTEK ÜZERİNE...

Aslında bu başlığı atarak, arkasına saklanmak ve de zaman kazanmak çok kolay... İlk sayıdan itibaren anonslarını yaptığımız meşhur 7. sayı nihayet elinizde... 7 sayıda bir vermeyi planladığımız cilt kapak veya kutularıyla ilgili sorunlar bugüne kadar bir türlü çözülemedi... Nedeni ise baştan beri İtalyan formatını bozmadan giden yayınlarımızın cilt kapaklarının orjinalde **"hard cover"** diye tabir edilen mukavva üzeri sıvama malzemeden olması... Bu kapakların bir dergi fiyatından daha yüksek maliyete çıkması bizleri bugünlere kadar getirdi... Baştan beri samimiyetini bozmayan **HOZ COMICS**, sonunda palavraların ardına sığınmak yerine siz **Teksas** ve **Tommiks** sevenlere başvurmayı uygun buldu. Ücretli, kalın, hard cover kapak mı? yoksa ücretsiz, üzerine **Teksas** ve **Tommiks** çizimleri basılmış karton bir kapak ya da kutu mu istersiniz? İsteğinizi mail ve posta adresine yazarak gönderirseniz kapaklarınız bir ay sonra hazır olacaktır... **(Hard cover kapaklarla ilgili ayrıntılı bilgi www.hozcomics.com/kapak adresindedir.)**

## ABONE SERVİSİ BAŞLIYOR...

Kısa sürede kahraman sayısını 3'e çıkartan **HOZ COMICS** yayınlarının elinize daha düzenli ve hızlı geçmesi için abonelik servisini başlattı... 3 dergiye 3 aylık periyot içinde abone olan okurlarımız dergilerini artık kargo servisimizle evinin kapısından alacaklar... Abonelikle ilgili geniş bilgiyi **www.hozcomics.com/abone** adresinden alabilirsiniz...

## HER AYIN İLK PAZARI...

Aral Koleksiyon Kadıköy İş Merkezi'nde her ayın ilk pazar günü, saat 14.30'da müzayedelerine devam ediyor... Kitap, çizgiroman, plak, para, ephemera konularında aradığınız bir çok eşyayı bu müzayedede bulmanız mümkün...

Bol çizgili günler **HOZ**

# ÇELİK BLEK

## Lauter'in Oyunu

BİR DE KALDIRIP SUYA ATTI BENİ... BİR DAHA GÖRMEYEYİM ONU...

ÖYLE OLSUN YÜZBAŞI... KIZILDERİLİLERE VERİLECEK OLAN SİLAHLAR SALA YÜKLENMİŞ DURUMDALAR...
HERİF BÜLBÜL GİBİ KONUŞUYOR İŞTE.

MALUM OLAN YERE GİDERİZ VE SİLAHLARI ORADA TESLİM ALIRSINIZ...
PEKİ LAUTER!..

GELEBİLİR MİYİM PATRON?..
GEL OLEG!..
BİR BU EKSİKTİ... HAPI YUTTUK ŞİMDİ...

O HERİFİ DURDURAMADIM PATRON!... MEĞER BLEK'MİŞ O!..
NE? İŞLER KÖTÜLEŞTİ DESENE... O BİR İŞE BURNUNU SOKTU MU O İŞTEN HAYIR GELMEZ...

ŞİMDİ GİT ÇABUK RIHTIMA BİR NÖBEKÇİ DİK... BİR SABOTAJ FİLAN YAPMASIN!..
BAŞÜSTÜNE PATRON... İYİ AKŞAMLAR YÜZBAŞIM...

SAĞOL OLEG!..

BU SESİ TANIYORUM... MUHAKKAK BU ONUN SESİ...

BU BLEK'İN SESİ... BULDUM ONU...

DEMEK YÜZBAŞIM SİZ...
KAPIYI VURMAK YOK MU OLEG?..

KUSURA BAKMAYIN LAUTER... BU BLEK'İN TA KENDİSİ...
İYİ BİLDİN... ÖYLEYSE SANA BİR DERS DAHA VEREYİM...

SENDEN İNTİKAMIMI ALACAĞIM HAİN...
KENDİNE ÇOK GÜVENİYOR-SUN...

AL DA AKILLAN BAKALIM.

BİZİ Mİ ÇAĞIRDIN PATRON?..
YAKALAYIN ŞU ADAMI ÇABUK...

AMMA DA KALABALIKLARMIŞ HA!..

AH!..
OF!..

İNSENE BE SIRTIMDAN!..

PACK!

BU SENİN SONUN-DUR BLEK...

Fakat Blek eğilince adamın savurduğu bıçak hedefi şaşırır...

AY ANAM!..
ZIP

YORULMAYA BAŞLADIM. TEMİZLEMEKLE BİTMİYOR BİR TÜRLÜ...

YAKALADIK PATRON...

BİR SAATTİR BLEK İÇERİDE... MERAK ETMEYE BAŞLADIM... BİR BAKAYIM...

BELKİ BANA İHTİYACI VARDIR...

EYVAH BİRİSİ GELİYOR GALİBA...

İYİ Kİ ŞU PERDE VAR...

MAHZENE GÖTÜRÜP İYİCE BAĞLAYIN. DENİZ SUYU YÜKSELİNCE İŞİ TAMAMDIR...

BLEK'İN ŞEREFİNE BİR KADEH İÇEBİLİRİM ARTIK ŞİMDİ...
BLEK'E YARDIM EDEBİLİRİM AMA BU FİL BURADAN AYRILMIYOR Kİ...

ŞUNA BİR PARA NUMARASI YAPAYIM BARİ...

?

AL SANA!..
PACK!

UFF!.. KAFA DEĞİL TAŞ... BAYILMADI... ATEŞ DE EDEMEM, DUYARLAR. HAPI YUTTUM ŞİMDİ...
VAY KÜÇÜK FARE... ÇIK BAKAYIM ORADAN ...

Bu sırada mahzende...
DOĞRUSU BU ÇELİK BLEK İÇİN PEK DE İYİ BİR SON DEĞİL... SULAR YÜKSELİNCE FARE GİBİ ÇIĞLIKLAR ATARAK BOĞULACAK ZAVALLI...

GÖRÜRSÜN ŞİMDİ SEN...

PACK!
HAH ŞÖYLE!.. KAFANA YETİŞEMİYORDUM SENİN...

ŞİMDİ SIRA BLEK'TE...

Bu sırada Blek de ayılır...
VAY CANINA!.. DURUM HİÇ DE HİÇ AÇICI DEĞİL...

MAHZENE GİREN DEHLİZİ MUHAKKAK BULMALIYIM... BLEK'İ KURTARMAM LAZIM...

BAĞLAR DA O KADAR SIKI Kİ BİR TÜRLÜ ÇÖZEMİYORUM!..

İŞTE DEHLİZİ BULDUM... VAKİT KAYBETMEYEYİM.

RODİ... NEREDEN GELDİN?..
ŞİMDİ KURTULA-CAKSIN BLEK...

BU DEHLİZ DENİZE ÇIKIYOR... BENİ TAKİP ET BLEK...

AFERİN RODİ!.. SEN OLMASAYDIN HALİM HARAPTI DOĞRUSU...
BİZ AVCILAR İŞMİZİ BİLİRİZ BLEK...

Az son ra
ÖNCE BANA ELBİSELERİMİ VERİN... BUNALDIM BUNLARIN İÇİNDE...
SİLAHLARIN YERİNİ ÖĞRENEBİLDİN Mİ?
SİLAH VE CEPHANE YÜKLÜ BİR SAL YARIN NEHRE AÇILACAK... NEHRİN BENİM BİLDİĞİM DAR BİR YERİNE GİDİP BEKLEYECEĞİZ...

OH! ORMANDA KENDİMİ EVİMDE HİSSEDİYORUM...
SAL GELİNCEYE KADAR BİR AZ DA DİNLENMİŞ OLURUZ...

Şafak vakti sal silahlarla harekete geçer...

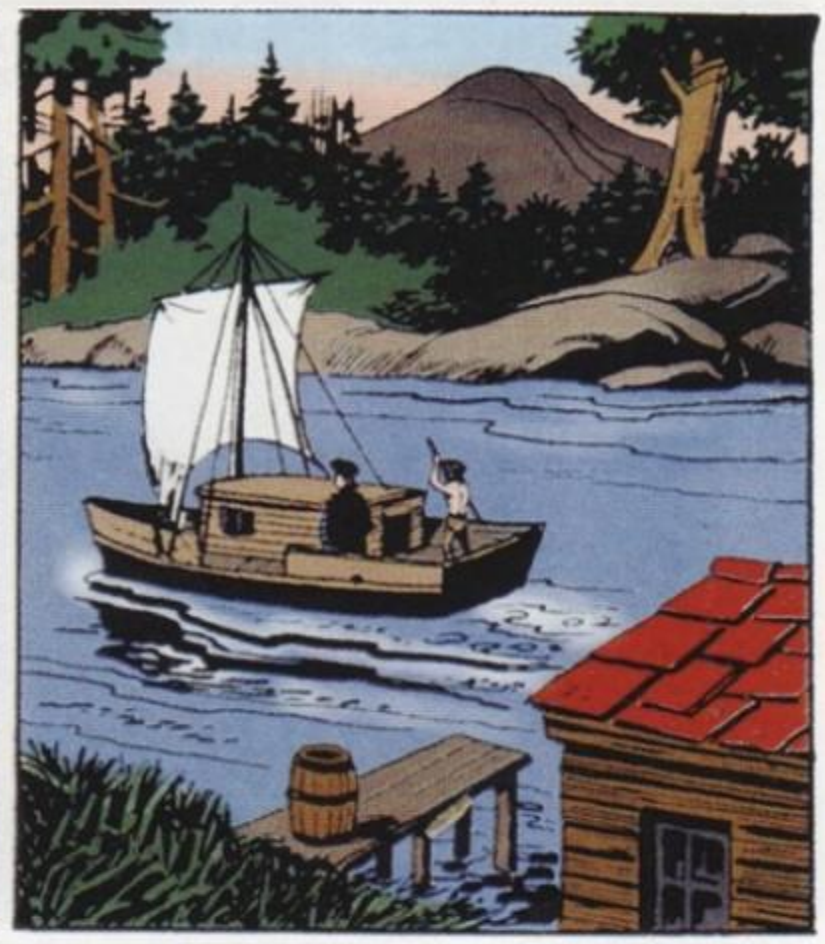

O ŞEYTAN HERİF BU SEFER DE KAÇMAYI BAŞARMIŞ... SABAHLEYİN MAHZENİ BOMBOŞ BULMUŞLAR.

PARLAK BIÇAK, BU SİLAHLARA KAVUŞMAK İSTİYORSAN ADAMLARINA SÖYLE GÖZLERİNİ DÖRT AÇSINLAR... AVCILAR BİZİ ENGELLEMEYE ÇALIŞACAKLARDIR...
UGH!

ARTIK UYANIN BAKALIM... BUGÜN İŞİMİZ BİRAZ FAZLA...
EEEH!.. SERİN SERİN DE NE GÜZEL UYUYORDUK ŞURACIKTA...

PLANIN NEDİR BLEK?
NEHRİN ÇOK DAR BİR YERİNİ BİLİYORUM. BURADA SALA SALDIRIP BATIRMAK KOLAY OLUR... PLAN BUNDAN İBARET.

İŞTE BLEK, BAK SAL GİDİYOR...
EVET ONLAR! AKINTIYA KARŞI İLERLİYORLAR HEM...

HAYDİ BAKALIM... BU SİLAHLARIN UTHELER'İN ELLERİNE GEÇMEMESİ LAZIM.

BİR SES DUYDUM!..

YERE YATIN... SALDIRIYA UĞRADIK...
AH! ŞAPKAM!.. ONU DELENİ KALBURA ÇEVİRMEZSEM BANA DA...

ATEŞLİ SİLAHLARI OLAN DÜŞMANLARA ÖLÜM!

AL SANA! BELKİ DE ŞAPKAMI SEN DELDİN...
SİZ KÖPRÜYÜ GEÇİN, BEN SİZİ KORURUM...

ÇABUK OLUN ÇABUK...

ŞİMDİ DE SEN BU TARAFA GEÇ BLEK...
EYVAH, ATEŞ EDEMEYİZ! BLEK'İ VURABİLİRİZ...

Blek güç durumdadır...
GEBERE-CEKSİN...

EYVAAAH!..

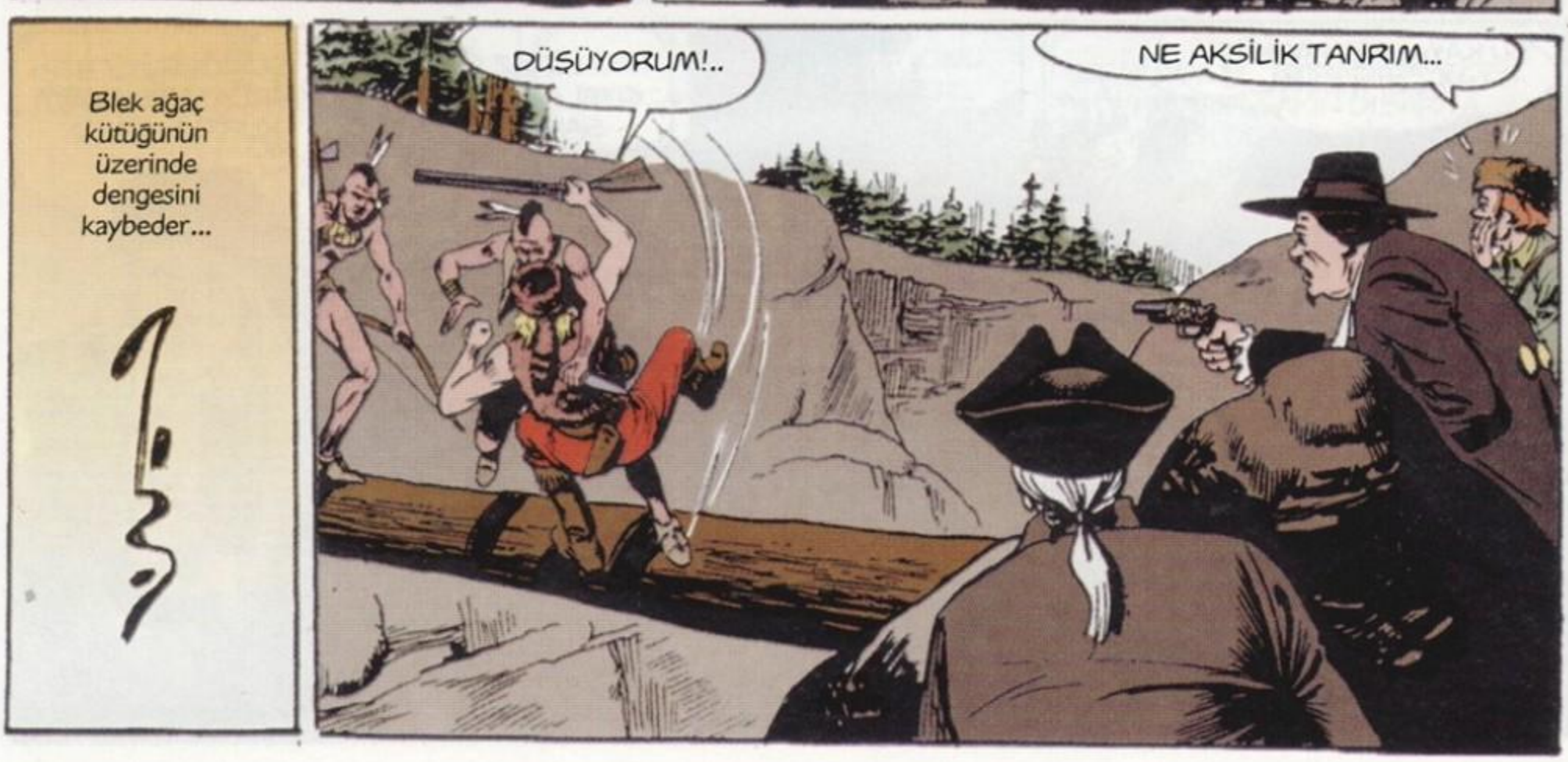
Blek ağaç kütüğünün üzerinde dengesini kaybeder...
DÜŞÜYORUM!..
NE AKSİLİK TANRIM...

Tam düşerken kütüğe sarılır...
AAA!..

ÇABUK BLEK, ÇABUK BU TARAFA GEÇ ASLANIM...

GAYRET BLEK, AZ KALDI...

HUA!.. NOA VOOO!.. HUU...

ŞU KAYALARIN ARKASI-NA ÇEKİLELİM...

BİRAZ DAHA OYALANACAK OLUR-SAK SAL GEÇİP GİDECEK...
ŞU KÖPRÜYÜ YU-VARLAYABİLİRSEM KURTULURUZ...

KÜTÜĞE KADAR GİTMEK İMKANSIZ. DELİK DEŞİK EDERLER SENİ...
BAŞKA ÇARE YOK...

DUR BLEK SEN AVCILARA LAZIMSIN... GİDEMEZSİN... BIRAK!..
BIRAK!..

DUR DİYORUM.
PACK!

HAMİLTON!.. HAMİLTON!.. DUR GİTME...
KENDİNİ FEDA EDİYOR...

MUHAKKAK BAŞARMALIYIM...

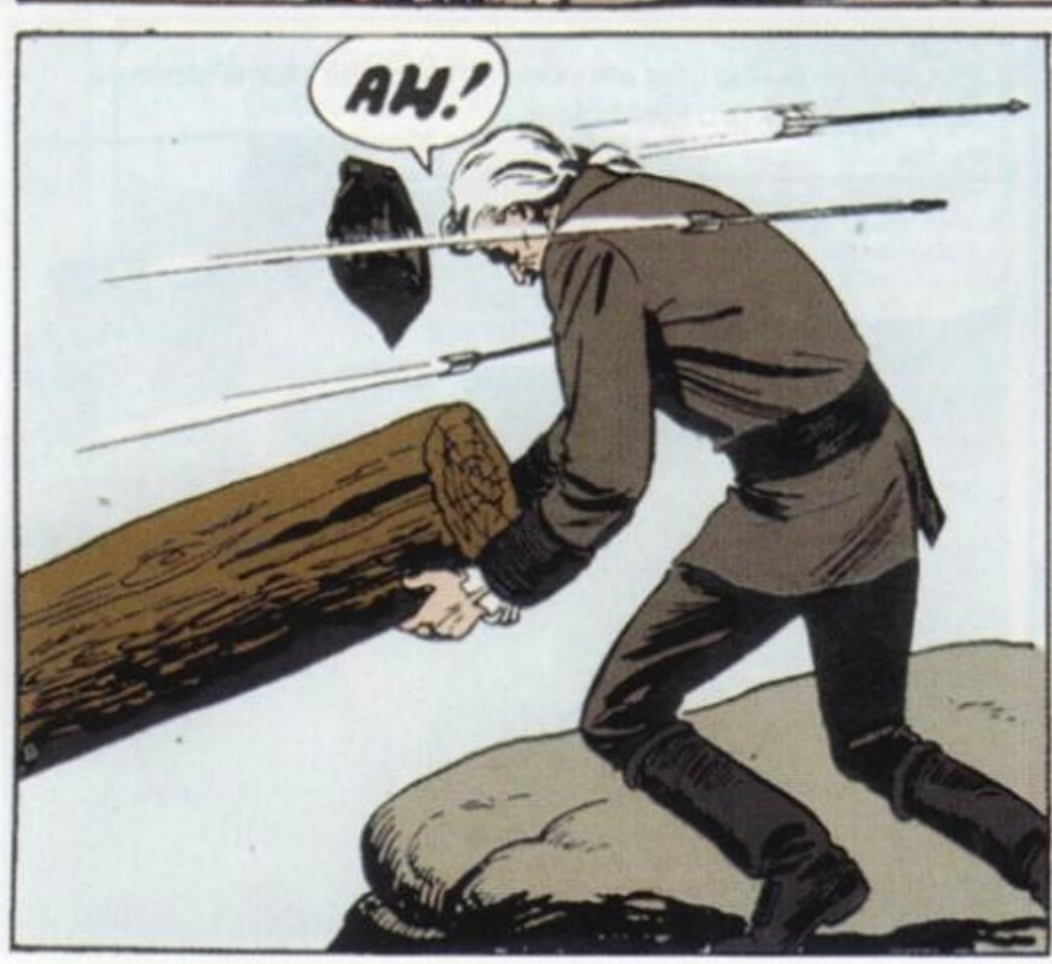
AH!

Hamilton yediği oka rağmen kütü aşağıya atmayı başarır...
ELVADA!..

DAVAMIZ UĞRUNA ÖLDÜ...
BİR GÜN AMERİKALILAR SENİ EN BÜYÜK KAHRAMANLAR ARASINDA SAYACAKLAR HAMİLTON... SENİ UNUTAMAYIZ...

GİDELİM ARTIK, TEHLİKEYİ SAVUŞTURDUK...
AMA SALI HENÜZ BATIRAMADIK BLEK...

NEHRİN DAR YERİNE SALDAN ÖNCE VARMAMIZ LAZIM...

BU DA NE BÖYLE?
BİR KURT... KIMILDAMA PROFESÖR, VURACAĞIM...

Fakat Blek henüz ateş etmeden ormanda bir uluma işitilir ve kurt o tarafa doğru koşar gider...
SEN TABANCAYI ÇEKİNCE KORKTU ENAYİ...
O ULUMA TUHAF BİR ULUMAYDI...

USLU OL BAKAYIM... DAHA ZAMANI GELMEDİ...

SSSS..SS...
TABİAT BİLGİSİ KİTAPLARI TEK YAŞAYAN KURTLARIN BİNDE BİR İNSANA SALDIRDIĞINI YAZARLAR... ŞU TALİHE BAK, O DA BANA RASTLADI ŞU KOSKOCA ORMANDA...

Bu sırada salda...
AKSİ ŞEYTAN!.. BLEK'LE ARKADAŞLARI TEPEDE GÖRÜNDÜLER...

FAKAT PATRON BLEK'TEN BİR ZARAR GELMEYECEĞİNE DAİR BİZE TEMİNAT VERMİŞTİNİZ...
BİZ BU İŞTEN VAZGEÇTİK... DAHA İLERİYE GİDEMEYİZ ARTIK...

SİZ BENİ TANIMAMIŞSINIZ... DAHA BLEK'E OYNAYACAK OYUNLARIM VAR BENİM... DİNLEYİN...

Kıyıda...
?
BAKIN, SALI NEHRİN ORTASINDA DEMİRLEMİŞLER...
GECE YÜZEREK SALA GİDERİZ... ŞİMDİLİK SAKLANALIM...

Karanlık basınca...
HAYDİ ARKADAŞLAR, CESARET...
LAUTER'İN SURATINA BİR YUMRUK ATMAYI CANIM ÖYLE ÇEKİYOR Kİ BİLSENİZ...

İYİ KURT İYİ... İH İH İH!...

Üç ahbap çavuşlar sessizce sala çıkarlar...

HAYRET, TEK BİR NÖBETÇİ BİLE YOK...

Fakat sal onlar için bir tuzaktır...
HAYDİ ÇOCUKLAR İÇERİ!

BURADA KİMSE YOK!..
SİLAHLAR DA YOK!...

SEN DE GİR İÇERİ PİS SÜMÜKLÜ...

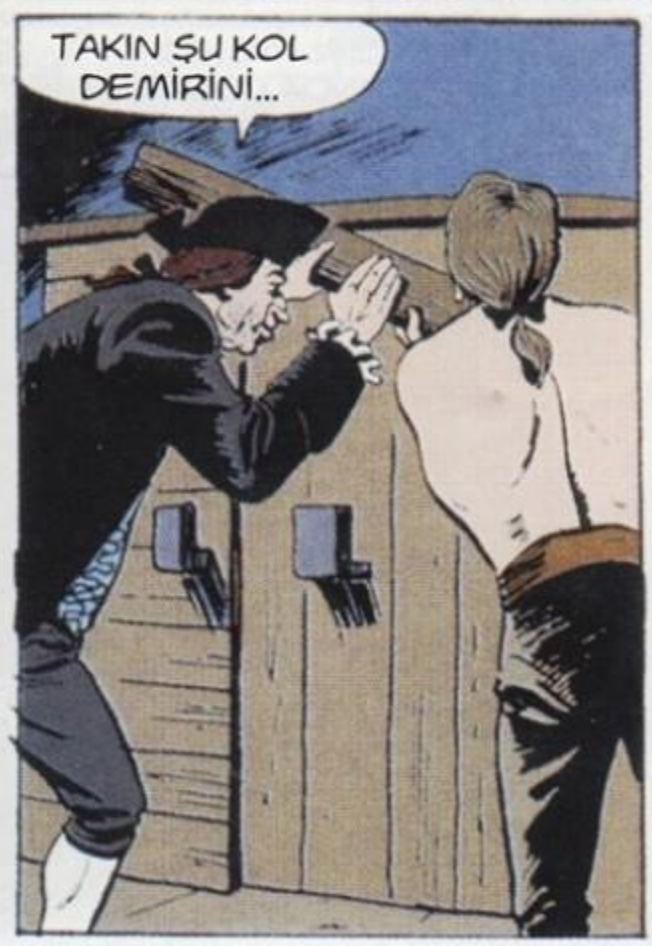
TAKIN ŞU KOL DEMİRİNİ...

BU DA NE DEMEK OLUYOR?..

BU SİZİN BEŞ DAKİKAYA KADAR GEMİYLE BİRLİKTE HAVAYA UÇACAĞINIZ DEMEK OLUYOR...

HOŞÇAKAL BLEK... AZ SONRA PARÇALARIN HAVALARDA UÇUŞACAK!.. NE GÜZEL DEĞİL Mİ?..

VAY CANINA, BU SEFER KÖTÜ YAKALANDIK...
SUSUN DA KAFAMI BİR ÇALIŞTIRAYIM HELE...

SENİN KAFAN ÇALIŞINCAYA KADAR FIÇI İNFİLAK EDER...

NAFİLE... ÇOK SAĞLAM...
OTURUP GÜNAHLARIMIZIN AFFI İÇİN DUA EDELİM ÖYLEYSE...

Tam bu sırada kapının menteşelerinin gıcırdadığı işitilir...
BAKIN! KAPI! KAPI AÇILIYOR...

YİNE O PİS KURT!..
FAKAT KAPIYI DA O AÇMIŞ OLAMAZ YA...

Hİ... Hİ... Hİ... BEN AÇTIM...
TAMAKİ... SEN HA!..

KİM OLDUĞUNU BİLMİYORUM AMA DOSTUM SENİ ÇOK BEĞENDİM...
ÖNCE ŞU BARUT FIÇISIYLA İLGİLENELİM...
DUR RODİ... BIRAK ONU...

LAUTER'LE ARKADAŞLARI SALI GÖZLÜYORLARDIR ŞİMDİ... ŞUNU UÇURALIM, BİZİ ÖLDÜ ZANNETSİNLER... BÖYLESİ DAHA İYİ...
SEN BİR HARİKASIN BLEK...

Blek ve arkadaşları karşı sahile çıkınca...
BOOOM!
ŞU SEVİMLİ DOSTUMUZ OLMASAYDI ŞİMDİ BİZ DE İÇİNDE OLACAKTIK BUNUN...

Sahilin diğer kıyısında...
SAL UÇTU...
ARTIK BLEK İŞLERİME BURNUNU SOKAMAYACAK...

HALA BENİ ARKADAŞINLA TANIŞTIRMADIN BLEK...
ONUN ADI TAMAKİ... KARAAYAK KABİLESİ'NDEN... SAKAT OLDUĞU İÇİN SAVAŞÇI OLAMADI... ORMANDA GEZEN İYİ BİR DOSTTUR...

ZİYANI YOK ARKADAŞ... İNSAN DEMİR GİBİ BLEK SAHİBİ OLMADAN DA KAHRAMAN OLABİLİR... ONBEŞİNCİ ASIRDAKİ İTALYA KRALI GİBİ MESELA...

ŞİMDİ TARİH DERSİNİN TAM SIRASI YA PROFESÖR..
PEKALA... PEKALA... SUSUYORUM İŞTE...

GELELİM SİLAHLARA... SALDA GÖREMEDİMİZE GÖRE DAHA AŞAĞIDA BOŞALTTILAR DEMEK...
ÖYLEYSE AŞAĞIYA İNELİM. BELKİ BİR ŞEYLER KEŞFEDERİZ...

TAMAKİ BİR ÇOK UTHENİN AZ ÖTEDEKİ ADAYA GİTTİĞİNİ GÖRELİ GÜNEŞ İKİ DEFA DOĞDU...
GÜZEL! GİDİP BİR BAKALIM ORAYA DA...

Az sonra...
TUHAF! ADADA KÜÇÜK BİR KALE VAR BAKSANIZA...

BEYAZ ADAM KAYIKLA GELİYOR.
LAUTER'İN ADAMLARINDAN... YAKALAYALIM ONU...

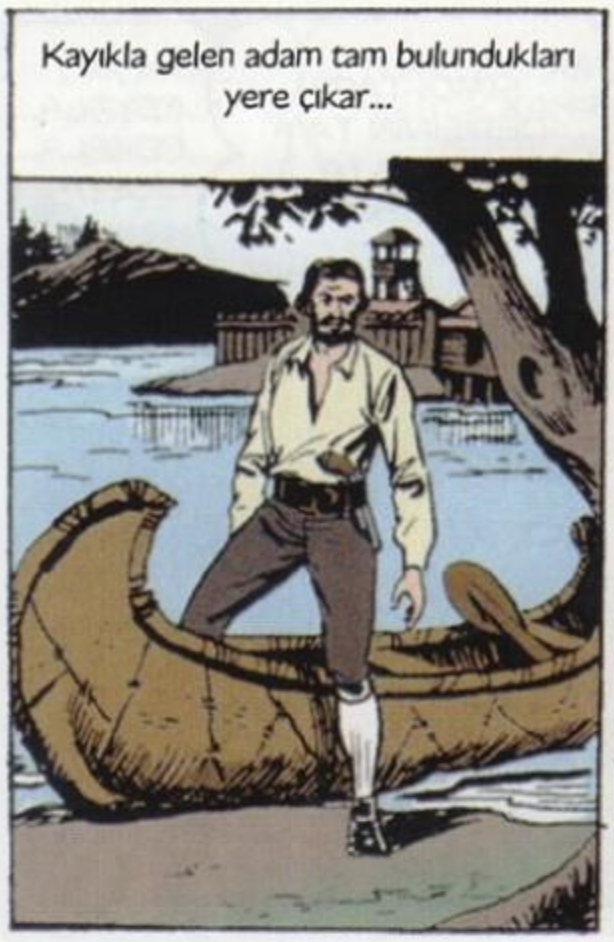
Kayıkla gelen adam tam bulundukları yere çıkar...

...ve birdenbire
İMDAAT!..

SENİ PARÇALAMASINI İSTEMİYORSAN KIPIRDAMA...

SEN HA!.. FAKAT BU İMKANSIZ... SAL UÇMUŞTU...
HORTLADIM... BAŞKA DİYECEĞİN VAR MI? ŞİMDİ SORDUKLARIMA CEVAP VER..
KIZILDERİLİLERE SATILAN SİLAHLAR ADADA MI?

Adam cevap vermek istemez...
SUSMAK FAYDASIZ ... KURT SENİ KONUŞTURUR ŞİMDİ...
TUTUN! TUTUN ŞUNU! SÖYLEYECEĞİM, YALVARIRIM.

EVET, SİLAH DEPOSU ADADA...
KAÇ KİŞİ VAR ORADA?

LAUTER VE ADAMLARI, BİR DE İNGİLİZ TAKIMI VAR..
BİZİM İÇİN FAZLA. BİZ DÖRT KİŞİYİZ.

ORASINI MUHAKKAK TAHRİP ETMELİYİZ... RODİ SEN KOŞ BÜTÜN KARAAYAK KABİLESİ VE AVCILARI TOPLAYARAK HEMEN BURAYA GETİR... HAYDİ GÖREYİM SENİ...

PEKİ BLEK!.. SABAHA KALMAZ HEPSİNİ BURAYA GETİRİRİM...
BİZ DE HEMEN KALEYE GİDELİM ÇOCUK-LAR..

AKLIMA BİR ŞEY GELDİ... ŞU SERSEM İNGİLİZ ASKERLERİNE BİR OYUN EDELİM... YALNIZ BANA YERLİ ELBİSESİ LAZIM...
BENİM MAĞARADA VAR, ALALIM.

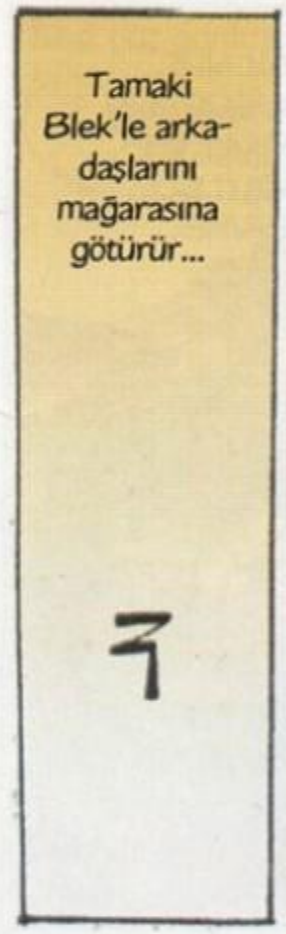
Tamaki Blek'le arkadaşlarını mağarasına götürür...

NASIL? KIZILDERİLİ REİSE BENZEDİM Mİ ŞİMDİ ÇOCUKLAR HA?..
BİR DE SAKALLA BIYIK-LARIN OLMASA TAM OLACAK...

SAHİ ONU DÜŞÜNE MEDİM...
NE YAPALIM, DAVAMIZ UĞRUNA ONLARI FEDA EDECEKSİN...

İŞTE ONLAR DA GİTTİ... SEVİN!..
GİDERLER Mİ HİÇ! AMERİKA TARİHİNDE ONLARIN DA YERİ OLACAK...

ESİR NE OLACAK?..
KURT ONU BEKLER...

BENİ DİNLE... BURADA YİYECEK VAR AMA SAKIN DIŞARIYA ÇIKAYIM DEME... ZİRA KURT SENİ PARAMPARÇA EDER SONRA...

ŞU POSTLARIN ALTINA SAKLAN BLEK. HAYDİ TAMAKİ...
HAZIRIM BEN...

SEN BENİM KABİLEMİ TEMSİL EDECEKSİN TAMAKİ, UNUTMA SAKIN...

Tamaki ve Profesör kale adaya doğru kürek çekmeye başlarlar...

Az sonra kaleye yaklaşırlar...
KIYAFETİN MÜKEMMEL OLDU PROFESÖR...
YALNIZ KONUŞURKEN DİKKAT ET YAKAYI ELE VERME...

ŞURAYA BAKIN BAY LAUTER...
UTELER'E BENZEMİYORLAR... GİDİP BİR BAKALIM... ŞAYET DÜŞMANCA GELDİLERSE İCAPLARINA BAKARIZ...

BEYAZ ADAM DA KÜREK ÇEKERSE DAHA ÇABUK VARIRIZ...
OLMAZ!.. BEN REİSİM... REİSLER KÜREK ÇEKMEZ... HEM BANA BİR DAHA BEYAZ ADAM DEME...

OH! REİSLİK NE KADAR RAHAT...
HEY! KİMSİNİZ SİZ?..

SARI KARGALAR KABİLESİ'NİN BÜYÜK REİSİ, BEYAZ REİSLE KONUŞMAYA GELDİ...
HALBUKİ HİÇ BÖYLE BİR KABİLE YOK BURALARDA...

NE SENİ NE DE KABİLENİ DUY-MADIM...
BİZ GÜNEŞİN BATTIĞI YERDEN GELİYORUZ... UZAKTAN...

BU ADAYA NE YAPMAYA GELDİN?
SENİN ATEŞLİ SOPA DAĞITTIĞINI DUYDUM... ÇOK POST GETİRDİM... BENİM ADAMLARIMA DA VER ONDAN...

POST İSTEMEM... AMA DÜŞMANLARIMIZA KARŞI KULLANIRSAN VERİRİM... NEREDE SENİN ADAMLARIN ŞİMDİ?

BEN ONUN ADAMIYIM...
ÖTEKİLER DE ORMANDA... BİR ELİN PARMAKLARIN-DAN ON DEFA FAZLA... BENİM ADAMLARIM ÇOK VE CESURDUR...

PEKALA! YARIN SANA ELLİ SİLAH VE CEPHANE VERİRİM... KİME KARŞI KULLANACAĞINI DA SÖYLERİM...
BÜYÜK RUH SENİ KORUSUN BEYAZ KARDEŞ...

Bu sırada Blek görünmeden kayıktan çıkıp iskeleye saklanır...
PROFESÖRÜ MİSAFİR ETTİLER. İŞLER YOLUNDA GİDERSE GECE PROFESÖR BANA KAPIYI AÇAR...

ŞANSIMIZ YAVER GİDERSE YAKINDA BU SİLAH DEPOSUNU HARABEYE ÇEVİRİRİZ... REİS BÖYLE İSTİYOR..

Tamaki ile Profesör bütün gün etrafı dolaşıp araştırma yaparlar...

BEN ŞU NÖBETÇİYİ LAFA TUTARKEN SEN DE YAVAŞÇA KAPIYI AÇIP BLEK'İ ÇERİ ALIVER.
TAM ZAMANI...
PEKİ!

BÜYÜK RUH SENİ KORUSUN KARDEŞ... GECE UZUN... BEN SENİ LAFLA EĞLENDİRECEK...
SAĞOL ŞEF... BUYUR OTUR...

SANA İÇKİ GETİRDİM, AL DA İÇ ONU!..
ANLADIM. KAFAYI ÇEKERKEN ARKADAŞ İSTİYORSUN HA!
NE VERİYOR O KIZILDERİLİ NÖBETÇİYE ORADA!..

NÖBET SIRASINDA İÇKİ İÇLMEZ... AT O ŞİŞEYİ ELİNDEN!..

Şişedeki içki Profesör'ün yüzüne gelince yüzünün boyası akar...
EYVAH!..

DEMEK SEN KIZILDERİLİ DEĞİLSİN HA?.. İHANET!..

BUNLAR CASUSTUR... TIKIN ŞUNLARI DELİĞE... YARIN GÖRÜŞÜRÜZ...

GİRİN ŞURAYA! YARIN ESASLI HESAPLAŞACAĞIZ SİZLE...

REİS SENİN CANINA OKUYACAK ŞİMDİ...
DUR DİYORUM!..

MADEM ÖYLE, AL BAKALIM...

BEYAZ ADAM DOĞRU YAPMADI... AZ DAHA KENDİNİ ÖLDÜRTECEKTİ...
MANİTU BENİ KORUSUN...

BEN O HERİFE BUNU AŞIRMAK İÇİN MAHSUS SALDIRDIM... KALEYİ UÇURABİLİRİZ...
BARUT...

Bu sırada dışarıda...
PROFESÖR KAPIYI AÇMAKTA GECİKTİ.. BİR ŞEY OLMUŞ OLMASIN... İÇERİ GİRMEYE BAKAYIM...

İYİ UYKULAR DOSTUM...

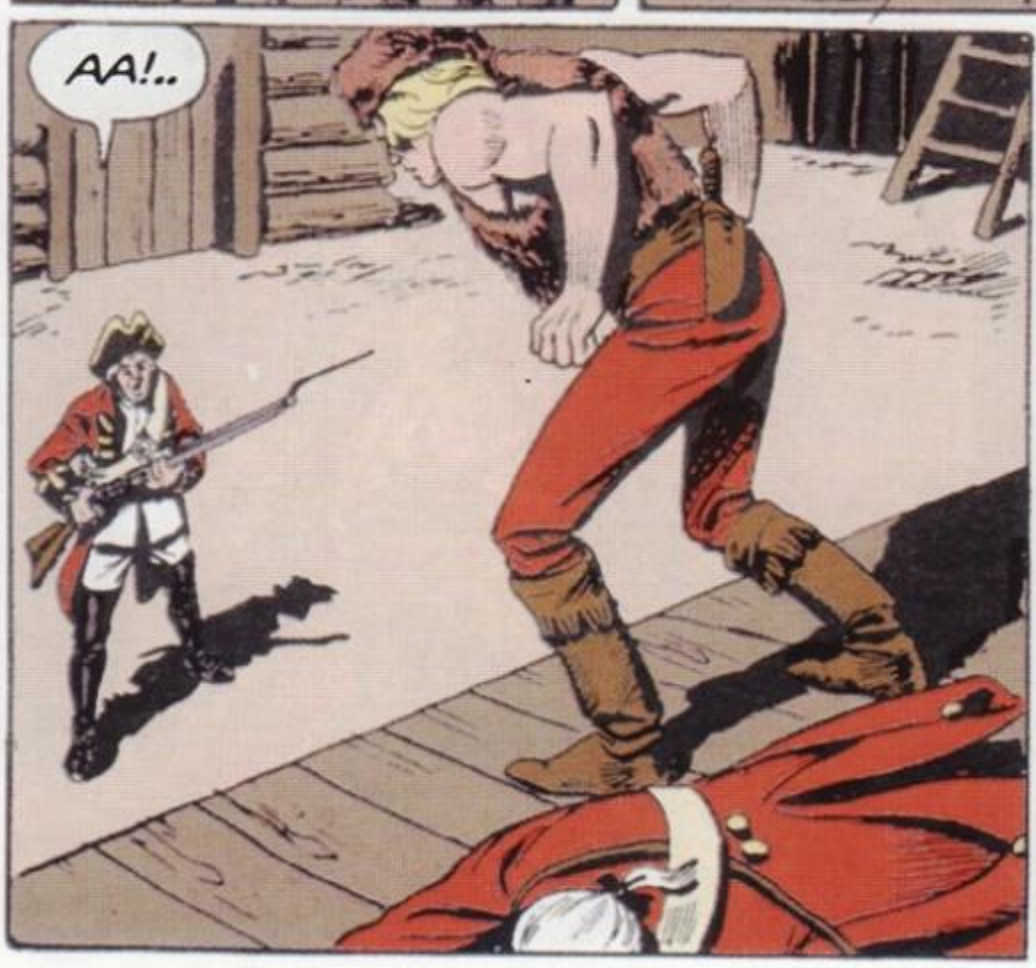
AA!..

Asker imdat istemeye bile fırsat bulamaz...

Bu sırada Profesör...
DİKKAT TAMAKİ! SONRA HEP BİRDEN UÇUVERİRİZ HA... BOM DEYİNCE DE KORKMA...

İÇERDE BİRİSİ GÜRÜLTÜ EDİYOR... BU KESİN PROFESÖRDÜR...
BOOM!

PROFESÖR NE YAPTINIZ?..
BENİMLE GEL BLEK... KALENİN İÇERİSİNİ BİLİYORUM... CEPHANELİĞE GİRELİM HAYDİ...

Patlamayı herkes duymuştur...
ESİRLER KAÇIYORLAR! ATEŞ...

KAPATIN O KAPIYI! BURADAKİ SİLAHLARLA ONLARA KARŞI KOYABİLİRİZ...

YAKALAYIN! KALEDEN ÇIKMASINLAR SAKIN!..

İSTEDİNİZ KADAR ATEŞ EDİN... CEPHANE BOL ÇOCUKLAR...

DEPONUN ETRAFINI KUŞATIN! KAÇAMAZLAR..
AH!..

Blek deponun damını deler.
SİZE BİR HEDİYEM VAR, BAKIN...

DİKKAT! BİR FIÇI BARUT ATTI...
İMDAAT!..

BOOM!

ANLAŞILDI... SİZİ DEPOYLA BİRLİKTE HAVAYA UÇURMALI...
HEY!.. KANALIN SUYUNU BU TARAFA ÇEVİRİN...

Fakat bu anda...

Nehirden bir mil ileride...

İŞTE ADA... SİLAH SESLERİ GELİYOR... BLEK BAŞLAMIŞ BİLE...
SEN VE ADAMLARIN SAĞDAN SALDIRIRSINIZ KARAAYAK... BİZ DE SOL TARAFTAN...
OLUR...

ÇOK KALABALIKLAR AMA KALEYİ ELE GEÇİREMEZLER... TOP HAZIR OLSUN... MENZİLE GİRİNCE ATEŞ EDER SUYA DÖKERİZ HEPSİNİ...

Kayıklar menzile girince...
BOOM!

BİZİMKİLER GELDİLER... SESLER GELİYOR...
EVET AMA YARDIM ETMEZSEK İÇERİ GİREMEZLER... BENİMLE GELİN...

NE YAPMAK İSTİYORSUN BLEK?
O TOPU SUSTURMAK...

DEFOLUN BURADAN ÇAKALLAR! BU OYUNCAK SİZE FAZLA!..

YARDIM ET DE KAPIYA ÇEVİRELİM ŞUNU...
GELDİM BLEK! HOOOP...

KUSURA BAKMAYIN KAPININ ANAHTARINI KAYBETMİŞİZ DE...

HÜCUM ÇOCUKLAR! BLEK KAPIYI AÇTI... HÜCUUUM!

Bu sırada Karaayaklar'ın reisi, Latur tarafından vurulur...
AH!

LAUTER ORADA...

SENİ BULDUM LAUTER...

AL ÖYLEYSE...
NAFİLE KALLEŞ HERİF! SENİN BU SEFER SURATINI DARMADAĞIN EDECEĞİM...

BU BİR!..

AL BAKALIM BU DA İKİNCİSİ... HİÇ DE CANIN YOKMUŞ SENİN...
SMACK!

Az sonra kale avcıların eline geçmiştir...
NASILSIN BLEK? İYİ BAŞARDIK DEĞİL Mİ?
HEM DE NASIL RODİ...

ZAMANINDA YETİŞMEN BÜYÜK BAŞARIYDI RODİ... BELKİ SANA BUNUN İÇİN O ÇOK BEĞENDİĞİN TÜFEĞİ VERİRİM...
SAHİ Mİ BLEK?

KARAAYAKLAR NEDEN ÜZGÜN?.. NEDEN ZAFER ŞARKILARI SÖYLEMİYORLAR?
REİSLERİNİ KAYBETTİLER DE ONDAN...

KARAAYAK KARDEŞLER BENİ DİNLEYİN. SAVAŞTA ÖLEN KAHRAMAN REİSİNİZİN YERİNİ BİR DERECEYE KADAR DOLDURABİLECEK BİRİSİ VAR ARAMIZDA... BÜYÜK BİR SAVAŞÇI OLDUĞUNU DA BUGÜN YANIMDA İSPAT ETTİ...

O ADAM TAMAKİ'DİR... ONU REİS SEÇMENİZİ TAVSİYE EDERİM.
BLEK'İN HAKKI VAR...
YENİ REİSİNİZ HEM KAHRAMAN HEM DE İYİ KALPLİ VE ADALETLİ BİR İNSANDIR...
ÖLEN REİSİMİZ GİBİ MERTTİR DE...

TAMAKİ SANA TEŞEKKÜR EDER BLEK... DAİMA SENİNLE BERABERİZ BİZ...
YAŞASIN BLEK!
YAŞASIN BÜYÜK BEYAZ REİS!

HERKES ZAFERİ KUTLUYOR FAKAT HİÇ KİMSE ZAFERİN EN BÜYÜK KURBANI OLAN BIYIK VE SAKALLARIMI ANMIYOR... NANKÖR DÜNYA!..

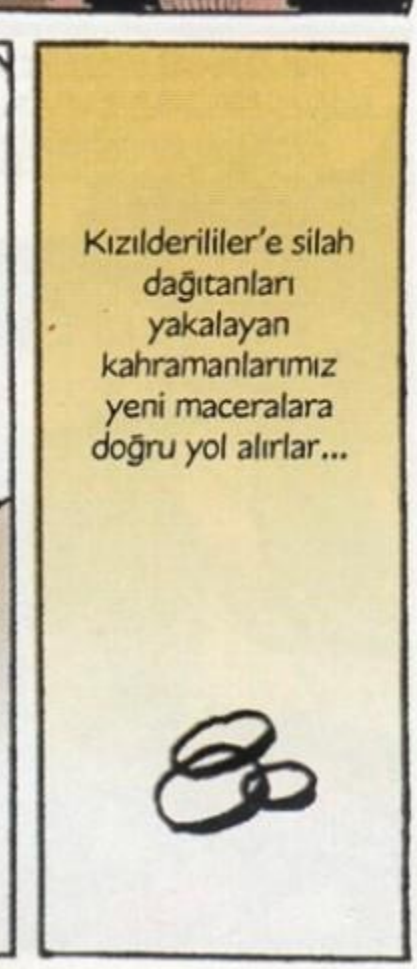
Kızılderililer'e silah dağıtanları yakalayan kahramanlarımız yeni maceralara doğru yol alırlar...

# Çizgi Roman tutkunlarının adresi;

"Büyülü Rüzgar Çizgi Roman Sahaf" benzersiz arşiviyle; Kadıköy'de Çizgi Roman tutkunlarıyla buluşuyor....

Ülkemizde düzenli olarak yayımlanan bütün çizgi romanların en yeni sayılarının yanısıra; Zagor, Judas, Martin Mystere, Conan, Mister No, Teksas, Tommiks, Tex ve daha pek çok efsanevi çizgi roman kahramanına ait maceraların arşiv sayılarını da "Büyülü Rüzgar Çizgi Roman Sahaf"da bulabilirsiniz....

BÜYÜLÜ RÜZGAR
çizgi roman

Caferağa Neşet Ömer Sok. Kadıköy İş Merkezi No:10/2 (Alt Kat) Kadıköy - İstanbul
(Kadıköy PTT'nin arkası) Tel: (0216) 345 14 06 e-mail: buyuluruzgar@mynet.com

# ONTARİO KURTLARI'NIN KAPTANI TAMAMI RENKLİ ÇIKTI...

İKİ TAM MACERA

Renkli 128 Sayfa, Kuşe kağıt, 13.000.000 TL.

1

# SWING

FATİH OKTA

İlk sayıdan itibaren...

3.000.000. TL

## 15 EYLÜL'DE GAZETE BAYİLERİ VE KİTAPÇILARDA

ISSN 1302-0897

# ESSEGESSE

(Takımı oluşturan üç çizerin soyadlarının baş harflerinin sırayla okunuşudur)

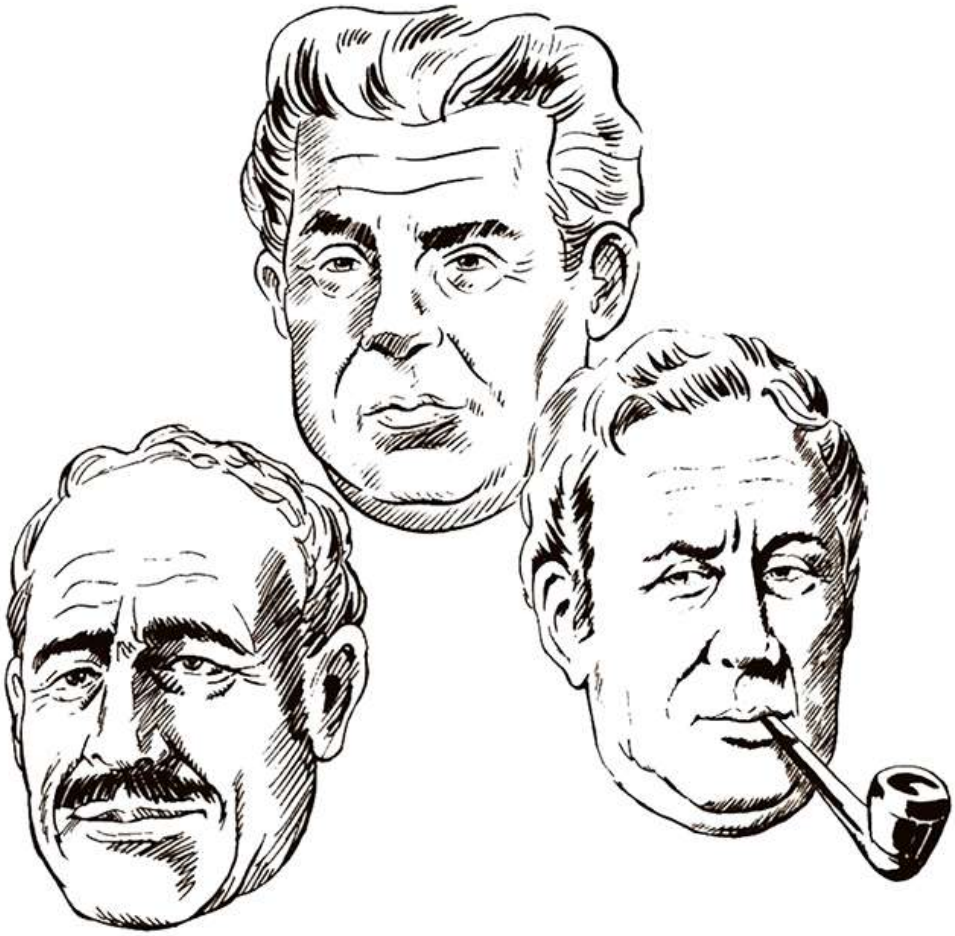

**Pietro Sartoris (d.1926 - ö.1989)**
**Dario Guzzon (d.1926 - ö.2000)**
**Giovanna Sinchetto (d.1925 - ö.1989)**

İyi ki vardınız...
Bize çok özel anlar yaşattınız...
Sizlere sonsuz teşekkürler...

maneviyatkutuphanesi

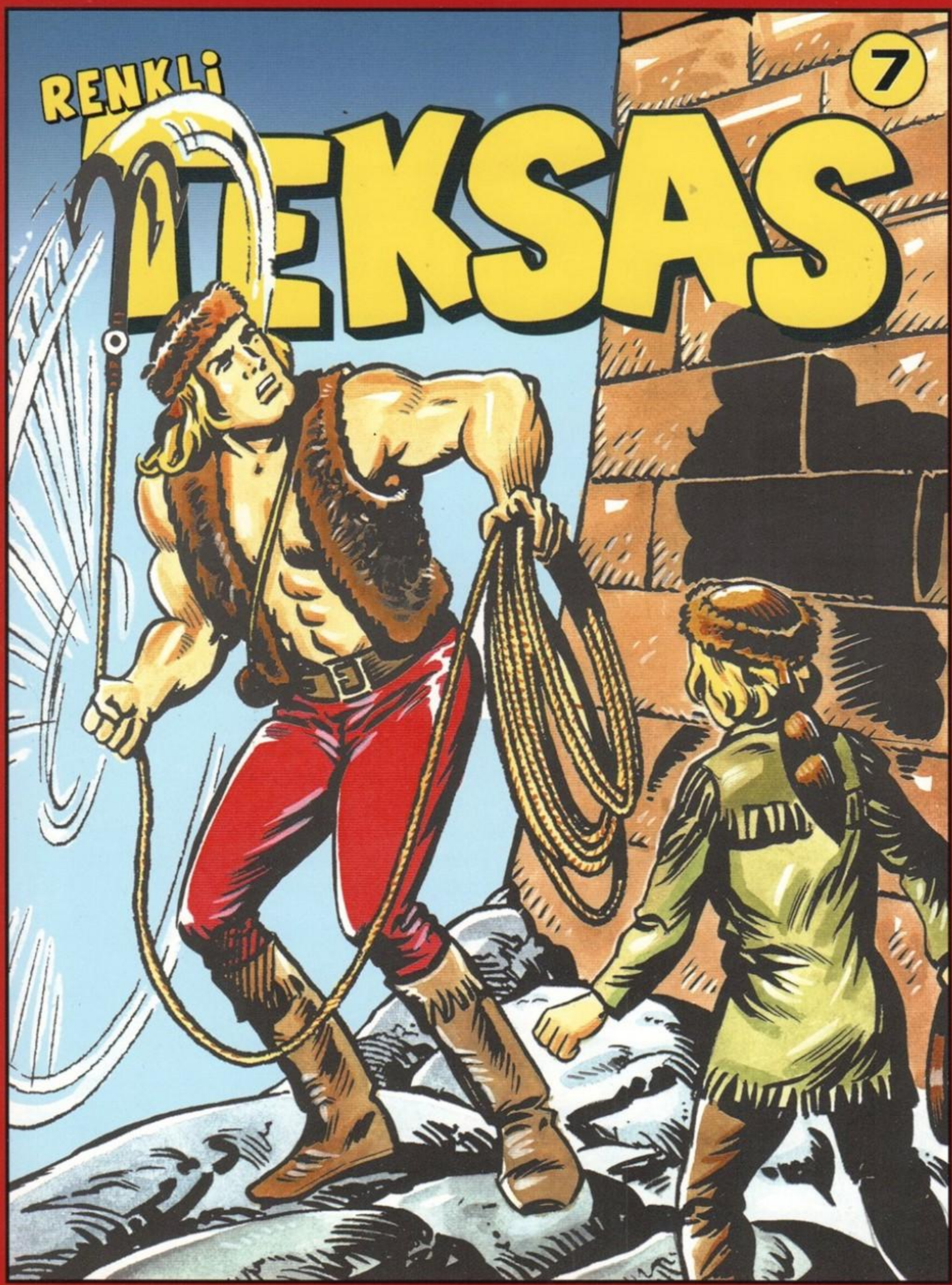


HOZ COMICS!

İlk Kez Tamamı Renkli NOSTALJİK SERİ

TEKSAS

43/h

# RENKLİ TEKSAS-08

## GİZLİ LİSTE

RENKLİ

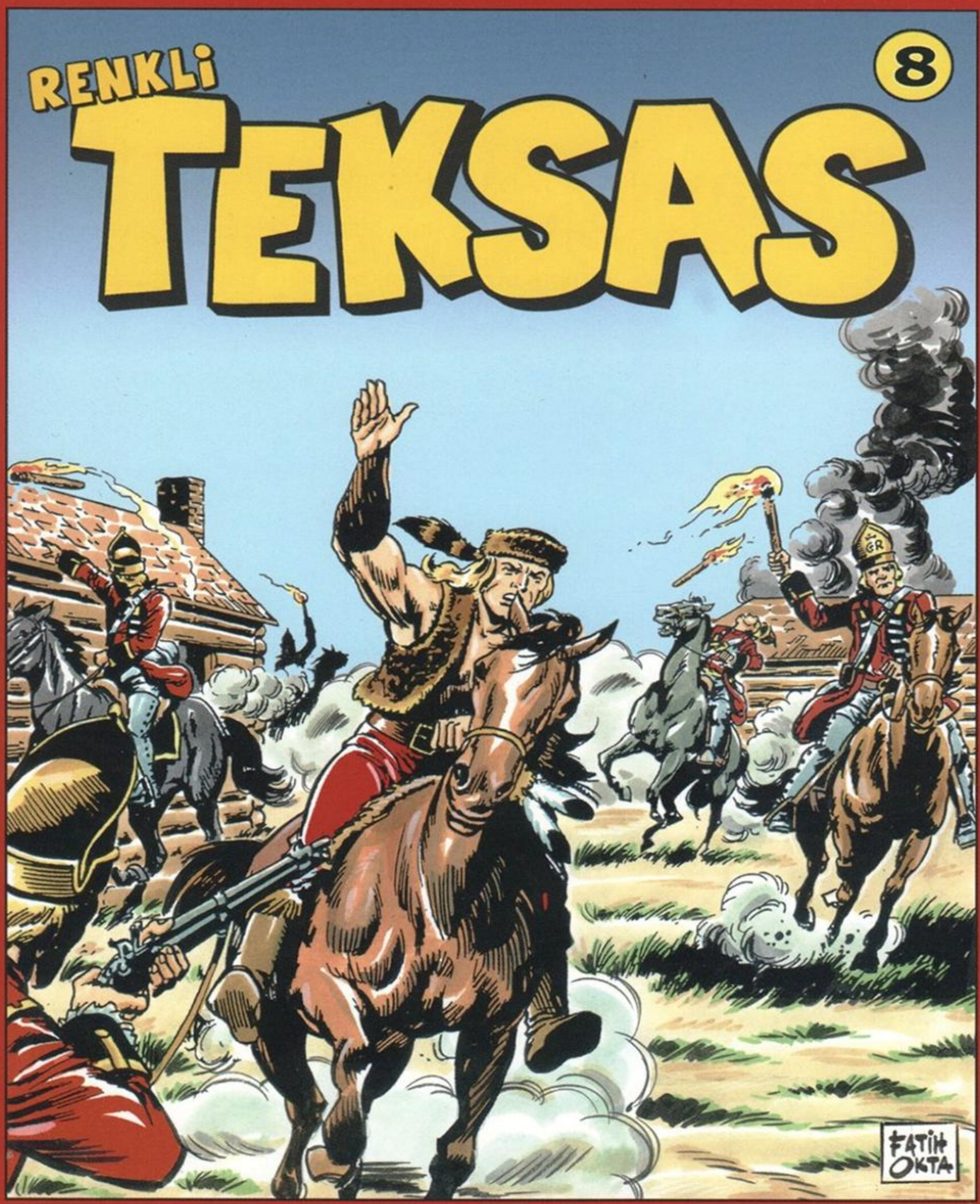


HOZ COMICS!

İlk Kez Tamamı Renkli NOSTALJİK SERİ

RENKLİ
TEKSAS

Çizgi Roman
Sayı: 8
Onbeş Günde Bir Yayınlanır

Orijinal Adı:
Il Grande Blek

Yazan ve Çizen:
ESSEGESSE

İmtiyaz Sahibi ve Sorumlu
Yazıişleri Müdürü:
Mehmet Haşim ÖZ

Genel Yayın Yönetmeni:
Can GÖKTÜRK

Editör:
Seçil ÖZ

Satış Pazarlama:
Sibel GÖKTÜRK

Türkçe Yayın Hakları:
© EDIZIONI EPIERRE srl
Gianni Bono ile yapılan
anlaşmayla yayınlanmaktadır

© HOZ Comics
1 Ekim 2004

İdari Ofis:
HOZ Comics
Selimiye, Daye Kadın Sok.
20/8 - 81170
Üsküdar / İSTANBUL
Tel: +90 216 492 16 30
e-mail: info@hozcomics.com
web site: www.hozcomics.com

Ofset hazırlık: HOZ Grup
Baskı: Karakaş Matbaacılık

ISSN: 1302-0897

Genel Dağıtım:
Doğan Dağıtım Satış ve
Pazarlama A.Ş.

## KAPTAN'DAN TEŞEKKÜR...

Renkli Swing dünyada ilk kez, kronolojik sırayla ülkemizde yayınlanmaya başladı... İlk sayıyla birlikte bizimle aynı heyecanı paylaştığınız için teşekkür ediyoruz... Kaptan aynı kalitede yoluna devam edecektir, hiç merak etmeyin...

## ÖZEL KUTULAR BASKIDA

Yedi sayıda bir hazırlanacak özel muhafaza kutuları baskıya girdi. Genel istek üzerine kaliteli, muhafazası sağlam kutu yapılmasında karar kılındı. Ön yüzünde özel olarak Fatih Okta tarafından çizilmiş Teksas ve Tommiks resimlerinin, arka yüzde ise 1-7 sayıların kapak resimlerinin bulunduğu özel oluklu karton üzerine sıvama kutu 5 Ekim'den sonra kitabevleri ve çizgi roman sahaflarda baskı ücreti karşılığında satılacaktır. Kutuların zarar görmemesi için Yay Sat aracılığıyla dağıtımı gerçekleştirilmeyecektir. Bulunduğu şehirde kutulara ulaşamayanlar 0 542 252 61 35 no'lu telefona yapacakları başvurular sonrasında en geç üç gün içinde bu özel kutuya sahip olabileceklerdir. Kutuları alabileceğiniz şehir ve adresler www.hozcomics.com da bulabilirsiniz.

## ABONE OLANLARA KUTU ÜCRETSİZ

Hozcomics ürünlerine 7 sayılık abone olanlar özel kutulara ücretsiz olarak sahip olacaklardır. Bunun için tek yapacağınız www.hozcomics.com adresindeki abone şartlarını okumak...

## HOZCOMICS SAHAF

Hozcomics merkez ofisi çok kısa bir süre sonra Üsküdar Hakimiyeti Milliye Caddesi, Vedat Kadir Kançal İş Merkezi 57 numaraya taşınmaktadır. Zaman zaman ÇR üzerine hoş sohbetlerin ve imza günlerinin düzenleneceği bu merkez aynı zamanda çizgi roman üzerine sahaf olarak da hizmet verecektir. Gerek bu dergilerle gerekse internet üzerinden www.hozcomics.com adresinden yapılacak duyurularla Hozcomics Sahaf'ın açılışı sizlere duyurulacaktır.

Bol çizgili günler HOZ

# GİZLİ LİSTE

TESTO E DISEGNI DELLA
ESSE GESSE

AMA YİNE DE AĞRI DEVAM EDİYOR...

PARDON ARKADAŞLAR...YANLIŞ DİŞİ ÇEKMİŞİZ!.. BAŞTAN BAŞLAMAK LAZIM... HAYDİ MARKO HAZIRLAN!..

BEN DE YANLIŞLIKLA BURNUNU KESİVERECEĞİM ŞİMDİ...
ÇILDIRDIN MI SEN?

BU YANLIŞLIK OLAĞANDIR.
AĞZIMDAKİ TEK SAĞLAM DİŞİMİ ÇEKTİN, KAÇMA!

PROFESÖRÜN BAŞI HEP DERTTEDİR BUNLARLA...
HER DEFASINDA DA KURTULMASINI BECERİR..

YEMEK GELDİ!..
YAŞŞA!
YEMEKTEN SONRA HAREKET EDECEĞİZ RODİ.

Sonra...
KAMPTA KALMIYOR MUSUNUZ?
HAYIR, BOL SU SAMURU AVLAYABİLMEK İÇİN ACELE ETMEMİZ LAZIM. HOŞÇAKALIN!..

PROFESÖRE SELAMLARIMI SÖYLEYİN!
PROFESÖRÜN PEK DE ÇABUK DÖNECEĞİNİ ZANNETMİYORUM BLEK... GÜLE GÜLE...

Nihayet akşama doğru...
ŞURADA DİNLENİR, SONRA YOLUMUZA YAYA DEVAM EDERİZ RODİ.

Şafak sökerken...
NE DE GÜZEL UYUYORDUM YA!

BLEK NE YAPIYORSUN?
SUS! BİR TAKIM SESLER DUYUYORUM...

İNGİLİZ ASKERLERİ OLMASIN?
EVET! İŞTE ORADALAR, BAK ŞURAYA...

CANINI VERMEYE HAZIR OL PİS CANİ!..
ŞU KALASA ASIVERELİM OLSUN BİTSİN İŞTE!
BAŞÜSTÜNE!..

BİR GÜN BELKİ ASMA ZEVKİNİ BEN DE MUHAKKAK TADACAĞIM!..
AMERİKALILAR'IN İÇLERİNDEKİ ÖZGÜRLÜK AŞKINI DA ÖLDÜREMEZSİZ YA!

SUS, KÖPEK HERİF!..

NE DURU-YORUZ BLEK?
HENÜZ SIRASI DEĞİL, SESSİZ DUR RODİ...

AZ SONRA İPİN UCUNDA FIRIL FIRIL DÖNECEK-SİN...

HAYDİ ATI YAKLAŞTI-RIN!
YAŞASIN HÜR AMERİKA!

SEN İPİ KES!

At dört nala koşmaya devam eder...
AA!
VAY!..
ÇELİK BLEK!..

BENİ GÖRDÜĞÜNÜZE SEVİNDİNİZ Mİ?

SİZE DİYECE-ĞİM VAR...
DİKKAT!..
AH!..

SİZLER BİR SÜRÜ ENAYİSİNİZ...
AH!
UH!

ADAM ASMAYA TÖVBE EDE-CEKSİNİZ BUNDAN SONRA...

Askerlerden biri silahına davranır...

ARKADAN SALDIRMAK AYIP DEĞİL Mİ?

ÖMRÜMDE BÖYLE ZEVKLİ ÇİVİ ÇAKMAMIŞTIM...

YAKALADIM ONU, YARDIMA GELİN!

Fakat diğer ikisi tabanları yağlarlar.
ALÇAKLAR! BENİ YALNIZ BIRAKMAYIN!..

YALNIZ DA NE DEMEK... AYIP DEĞİL Mİ? BENİ SAYMIYOR MUSUN?
AH!

SEN BEKLE RODİ! BEN KAÇANLARIN PEŞİNDEN GİDİYORUM...
PEKALA BLEK...

Bu sırada asi geri döner...
HAYATIMI KURTARAN SİZDİNİZ DEMEK!..
VATANINI SEVEN HERKES BÖYLE YAPAR.

NASIL YAKALADILAR SİZİ?
ADIM PETERSON... BLEK'E BİR MEKTUP GETİRİYORDUM YAKALANDIM...

AZ ÖNCESENİ KURTARAN BLEK'Tİ...
TAHMİN ETMİŞTİM ZATEN... TIPKI EFSANELERDE ANLATILDIĞI GİBİYDİ...

O sırada...
AYRILDILAR, SADECE BİRİNİ TAKİP EDEBİLECEĞİM.

BİRAZ DAHA YAKLAŞSIN DA GARANTİLİ OLSUN BARİ...

AĞACIN ARKASINA GEÇTİ. BİRAZ YAN TARAFA KAYMAM LAZIM...

Adamın kıpırdamasıyla Blek arkasında birinin olduğunun farkına varıverir...

APTAL HERİF! GÜRÜLTÜ ETMEN ZARARINA OLDU...
AH!

MERHAMET! TESLİM OLUYORUM!
MERAK ETME! KORKAKLARLA İŞİM YOK BENİM...

NE ARIYORSUN BLEK SEN BURALARDA?
TAM ZAMANINDA ÇIKTIN KARŞIMA, ŞUNUN BAŞINDA BEKLE DE BEN DİĞERİNE BAKAYIM.

TAKİP EDECEĞİN ADAM BU MUYDU YOKSA?..
TA KENDİSİ! YAMANSIN DOĞRUSU PROFESÖR..

YAMAN OLDUĞUMU BİLMEYEN KİMSE YOKTUR ZATEN BURALARDA...
ŞEY DİYECEK-TİM PROFE-SÖR..
ACABA MARKO DA BÖYLE Mİ DÜŞÜ-NÜYOR?

Az sonra...
KONNOLLY'DEN MEKTUP GETİRİRKEN BENİ YAKALADILAR. BUYURUN MEKTUBUNUZ BLEK...
SİZE AVUKAT
KİMDİR BU AVUKAT KON-NOLLY?

KURTULUŞ HAREKETİNİ İDARE EDENLERDEN BİRİ... İNGİLİZLER ONUN BİZDEN OLDUĞUNU BİLMİYORLAR.. VERİN BAKAYIM ONU...

Blek!
Size ihtiyacımız var... Bu mesajı getiren kişiyle birlikte yardıma gelmenizi rica ediyorum...
Yaşasın hür Amerika

FAKAT BU MEKTUPTA İMZA YOK!
AKSİ HALDE MEKTUP İNGİLİZLER'İN ELİNE GEÇER GEÇMEZ LİDERİMİZİN YAKALAN-MASI İŞTEN BİLE OLMAZDI...

FAKAT ONU TANIMIYORUM. YANINA NASIL GİDERİM?
ONU BORDE'DAKİ İSKOÇ MEYHANESİ'NDE BULABİLİRSİNİZ. MEYHANECİYE PAROLAYI SÖYLEMENİZ KAFİ...

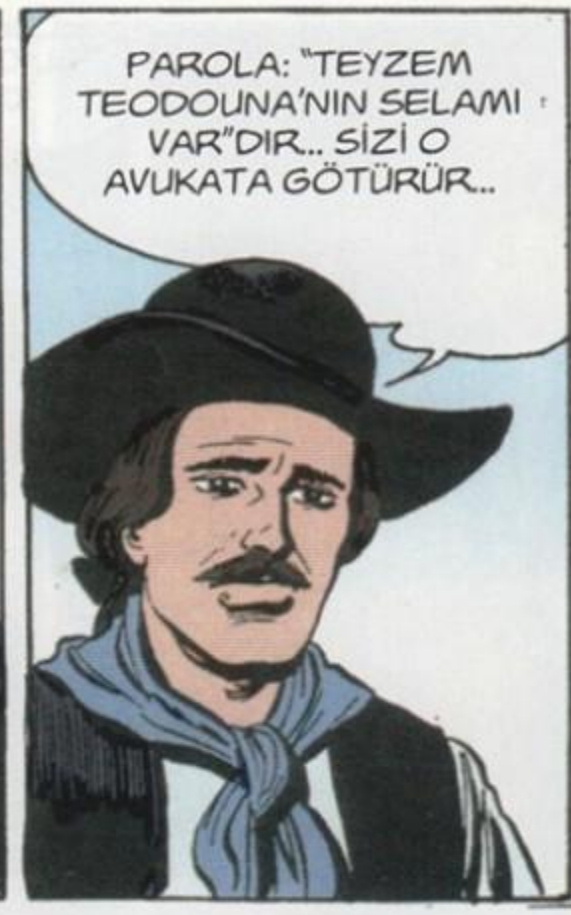
PAROLA: "TEYZEM TEODOUNA'NIN SELAMI VAR"DIR.. SİZİ O AVUKATA GÖTÜRÜR..

KIYAFETİNİZİ DEĞİŞTİRİRSENİZ İYİ OLUR.. ORASI CASUSLARLA DOLU BLEK...
MERAK ETME!

ŞİMDİLİK HOŞÇAKALIN ÇOCUKLAR.. ORAYA YALNIZ GİTMEM GEREK... ÜZGÜN DURMA RODİ... ÇABUK GELECEĞİM...
SENİ KAMPTA BEKLEYECEĞİZ BLEK.

HOŞÇAKALIN!
SENİ ÇOK ARAYACAĞIZ BLEK!

BERABER GİTSEYDİK BELKİ ONA FAYDAMIZ DOKUNURDU PROFESÖR?
OLACAK DA RODİ!

NE DEMEK İSTEDİNİZ?
BİZ DE BONE FORDE'YE GİDİP GİZLİCE BLEK'İ TAKİP EDECEĞİZ DEMEK...

Hava kararınca...
İŞTE GELDİM... HER ŞEYDEN ÖNCE KIYAFETİMİ DEĞİŞTİREYİM.

BU DÜKKANDA İSTE-DİĞİM VARDIR.

BU PELERİN SİZE ÇOK YA-KIŞTI... BANA KALIRSA KA-ÇIRMAYIN... BUNU ALIN BAYIM...
ALDIM GİTTİ. İSKOÇ MEYHA-NESİ NERESİ?

ONU DA BULDUK İŞTE...

BURADA DİKKATLİ OLMAM LAZIM. HER YERDE KIRMIZI CEKETLİLER VAR.

NE İSTERSİNİZ?
GÜZEL BİR ÇORBA... HEM SONRA TEYZEM TEODOUNA'NIN DA SELAMI VAR..

ANLADIM SİZ BLEK'SİNİZ!.. ASKERLE-Rİ KUŞKULANDIRMAYALIM BEKLEDİĞİ-NİZ ADAM AZ SONRA GELECEK.

Yarım saat sonra...
HEY MEYHANECİ!.. NEDEN BU PİS ADAM BENİM MASAMDA OTURUYOR?..
BU HERİF KAŞINIYOR GALİBA...

BİR TEKMEDE ATILMAK İSTEMİYORSAN BURADAN DEFOL ÇABUK!..
KISA KES DE BAŞIMI DERDE SOKMA!

ZORLA HERKESİN DİKKATİNİ ÜZERİME ÇEKTİ BU HERİF...
MADEM ÖYLE, GÖSTERİRİM BEN SANA...

KEMİKLERİNİ KIRACAĞIM SENİN...

ÇOK KONUŞTUN BE!..

GÜZEL BİR DÖVÜŞ SEYREDECEĞİZ...
SAKALLININ HAKLAYACAĞINA BAHSE GİRERİM!

ÇOKTANDIR KİMSEYİ PATAKLAMAMIŞTIM ZATEN...
BU İŞİ UNUTTUĞUN BELLİ OLUYOR.

YAVAŞ OL BLEK! BEN KONNOLLY! SANA YAKLAŞMAK İÇİN BAŞKA ÇARE BULAMADIM!..

DİK KAFALILIĞA TÖVBE EDECEKSİN!
YARIM SAAT SONRA LOMER SOKAĞI'NDA ONBEŞ NUMARAYA GEL...

ANLADIM!..
AL ÖYLEYSE KABA HERİF!
AH!

ZORLA KAŞINDIN SEN! HAYDİ DEFOL ŞİMDİ BURADAN. HAYDİ...
İYİ DÖVÜŞÜYORMUŞ BE!

Bu sırada camın dışında...
BÖYLESİ BLEK'E VIZ GELİR...
BUNDA BİR İŞ VAR... DANIŞIKLI DÖVÜŞE BENZİYOR BU RODİ...

AL PARANI!.. BURADA DURULMAZ ARTIK!
AFEDERSİNİZ, ADAMCAĞIZ SARHOŞTU.

DELİKANLI KIZDI İŞTE, GİDİYOR.
BU HERİFİ BİRİNE BENZETİYORUM... AMA KİME ACABA? BULAMIYORUM.

BULDUM! BLEK BU!
VAY CANINA!

BAŞINDA BİR YARA İZİ OLACAK... GİDİP BAKALIM.
FAZLA UZAKLAŞMIŞ OLAMAZ.

HERİFLER BLEK'İ TANIDILAR GALİBA.
ŞİMDİ BENİ DİNLE...

BURADAN ÇIKAN ADAM NEREYE GİTTİ?
LİMANA DOĞRU GİTTİ...

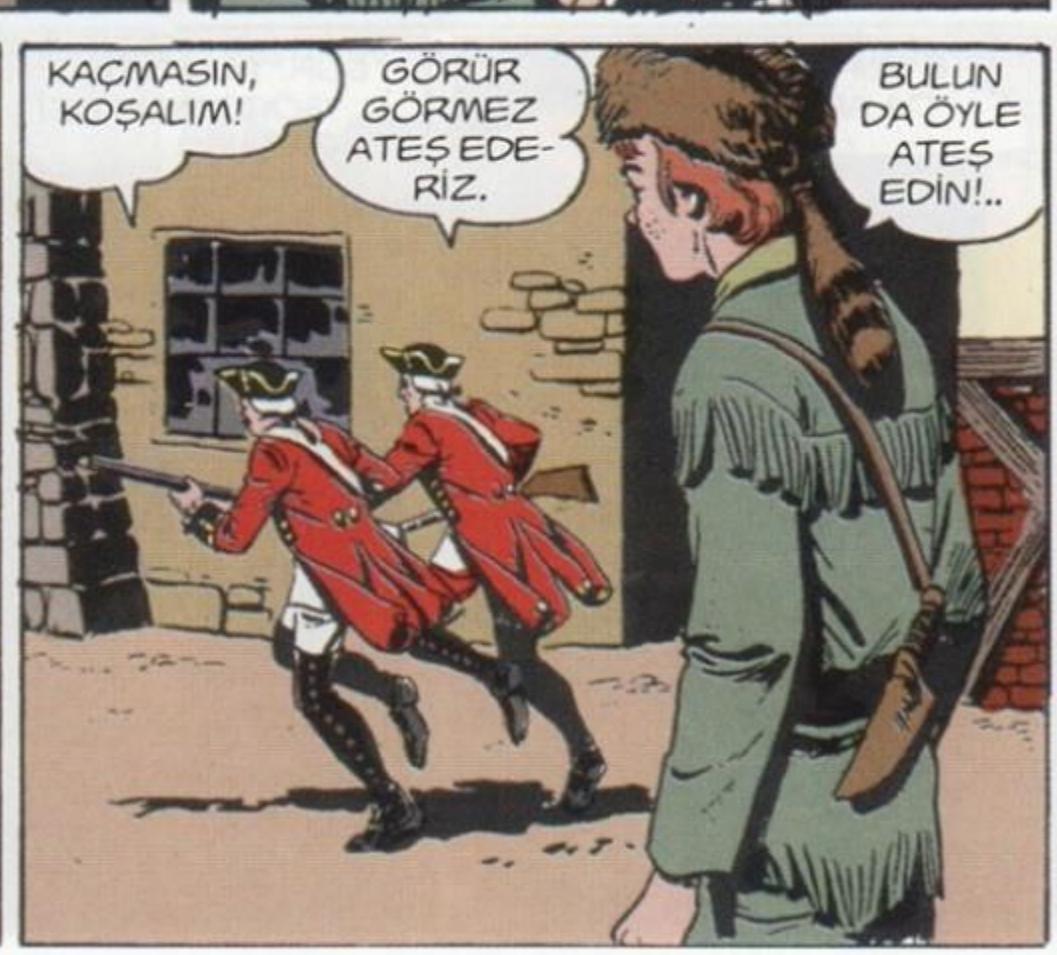
KAÇMASIN, KOŞALIM!
GÖRÜR GÖRMEZ ATEŞ EDERİZ.
BULUN DA ÖYLE ATEŞ EDİN!..

OFF! AMAN! OOF!
BU TARAFA KAÇAN BİRİNİ GÖRDÜN MÜ?

TABİ GÖRDÜM... HEM KAYIĞIMA BİNDİ, HEM DE BANA DAYAK ATTI. OF!..

ÇABUK OLALIM TED! YAKALARSAK BÜYÜK ÖDÜL ALACAĞIZ!

ENAYİLERİ AMMA DA ATLATTIK HA!..
KEŞKE İNGİLTERE'YE DOĞRU GİTTİ DESEYDİM.
ORAYA KADAR BİLE GİDERLERDİ...

HAYDİ BİZ DE GERİ DÖNELİM ARTIK. BLEK'İ YALNIZ BIRAKMAYALIM.
BLEK PEŞİNDE ASKERLER OLDUĞUNU BİLMİYOR.

İŞTE BURASI!.. KAPI DA ARALIK...
15

DUR! YÜZÜNÜ GÖREYİM BAKAYIM...

SİZİ TANIDIM! ŞU MERDİVENLERDEN İNİN AVUKAT SİZİ BEKLİYOR.

YARIM SAATTİR ÇENEME PANSUMAN YAPMAKLA MEŞGULÜM. HOŞ GELDİNİZ AZİZİM BLEK!..

AFEDERSİNİZ, BAŞKA ÇARE YOKTU...

ZİYANI YOK!.. ÖZGÜRLÜK DAVAMIZ İÇİN SANA İHTİYACIMIZ VAR DOSTUM BLEK.

SÖYLEYİN!.. HAZIRIM!..

ARAMIZDAN BİR HAİN VAR VE BÜTÜN TEŞKİLAT ÜYELERİNİN ADININ BULUNDUĞU LİSTEYİ ÇALMIŞ BULUNUYOR BLEK. KORKARIM HERKES BÜYÜK TEHLİKEDE...

BU ADAMLAR VE LİSTE DÜŞMAN ELİNE GEÇECEK OLURSA MAHVOLURUZ.

ANLIYORUM!.. BU GERÇEK BİR FELAKET OLUR...

BU HAİNİN PLAN VE LİSTEYİ İKİ GÜN SONRA BOSTON LİMANINA GELECEK OLAN AMİRAL HOWE'YE VERECEĞİNİ ÖĞRENDİK...

YANİ İKİ GÜNLÜK BİR ZAMANIMIZ VAR..

ADAM NEREDE ŞİMDİ?..

BU SABAH BOSTON'A HAREKET ETMİŞ OLDUĞUNU BİLİYORUZ... SİZ ORMANDAN GEÇEREK ONA YETİŞEBİLİRSİNİZ, YOLLARI BİLİYORSUNUZ...

SİZİN İÇİN ONİKİ SAATLİK FARK ÇOK SAYILMAZ... AKSİ HALDE, KARŞI KARŞIYA KALACAĞIMIZ TEHLİKEYİ BİLİYORSUNUZ.

BU ADAMI TARİF EDEBİLİR MİSİNİZ?

ADI WİLKOK! BİR GÖZÜ KÖR.. YANINIZA ONU TANIYAN BİRİNİ DE VERECEĞİM...
ONU YAKALAYACAĞIM KONNOLLY!

BU ALEX. WİLKOK'U İYİ TANIR... SİZE FAYDALI OLACAKTIR BLEK...
MUHAKKAK!
BLEK'E YARDIM ETMEK BENİM İÇİN ŞEREFTİR!

SAĞIMIZ SOLUMUZ. CASUSLARLA DOLU BLEK... ÇOK DİKKATLİ OLMALISINIZ...
ASIL SEN DİKKATLİ OL KONNOLLY...

DEMEK BU İŞ İÇİN BLEK'İ SEÇMİŞLER.. FAKAT BEN ONUN BURADAN AYRILMASINA MANİ OLURUM...

Biraz sonra...
BOSTON'A ÇABUK YETİŞMEMİZ İÇİN BACAKLARIMIZI AÇMALIYIZ...
NEHİRDEN GİDERSEK ÇOK DAHA KESTİRME OLUR..

BLEK'İN İŞİ ÇOK ÖNEKLİ HERHALDE, UZAKTAN TAKİP EDELİM...
ELBETTE BİZ ONA DAİMA FAYDALI OLMASINI BİLİRİZ.

O sırada meçhul adam Uthe'lerin karargahında hazırdır.

SELAM SANA BÜYÜK ŞEF SESSİZ OK...

SESSİZ OK DA DOSTUNU SELAMLAR.

BENİ DİNLE, ŞİMDİ SANA İHTİYACIMIZ VAR. DEDİKLERİMİZİ YAPACAK OLURSAN SİZE İKİ FIÇI DAHA ATEŞ SUYU VAR.

NE İSTİYOR BEYAZ DOST?

KAYIĞI NEREDE BULACAĞIZ?

ŞU IŞIK, BİR KIZILDERİLİ KAMPI OLMALI... KAMPTA DA KAYIK BULUNABİLİR...

BUNLAR UTHE'LER...

İNGİLİZLER'İN SİLAH VERDİĞİ YERLİLER... KAYIĞI BURADAN ALMAYA ÇALIŞACAĞIZ...

ŞANSIMIZ VARMIŞ BLEK... NÖBETÇİ UYUYOR...

HEMEN HAREKETE GEÇELİM!

AMAN GÜRÜLTÜ ETME, TİLKİ UYKUSU OLABİLİR...

SESSİZ OK ATEŞ SUYUNU KAZANDI SAYILIR...
SÖZÜMÜ DERHAL TUTACAĞIM... ASKERLERİNİ HAREKETE GEÇİRMELİSİN!

Fakat birdenbire yerliler meydana çıkarlar.
HUOOO!

BİZİ BEKLİYORLARMIŞ DEMEK!
BİRİSİ GAMMAZLAMIŞ OLACAK, SAKLANALIM HEMEN!..

Ormandan yerliler çıkar ve...
SİLAHLARIMIZI DOLDURAMAYACAĞIZ...
PLANLARINI İYİ YAPMIŞLAR..

SİZE TÜFEK KULLANMASINI ÖĞRETECEĞİM ŞİMDİ...
BU TARAFTA YOL SERBEST BLEK!

KOŞUP KURTULMAYA BAKALIM ÖYLEYSE...
ÇABUK OLALIM BLEK!

Çadırların gölgesinden kaçarlar...

ORMAN ÇOK YAKIN, ORAYA GİRELİM.
BENİM DAHA İYİ BİR FİKRİM VAR...

BURAYI ARAMAK AKILLARINA GELMEZ...
HAKLISIN BLEK, GİRELİM...

RAHATSIZ ETMEYELİM SAYIN BAYAN!..
ÇİÇEKLE GELMEMİZ LAZIMDI AMA...

RİCA EDERİM KONTES, BAĞIRMAKTAN VAZGEÇİN...

EN EMİN YERİN BURASI OLDUĞU KİMİN AKLINA GELİRDİ?
KURT ORMANDA OLDUĞU SÜRECE BURASI EMİNDİR AMA...

ONLARI ARAYIP BULUN DİYORUM SİZE...YOKSA ZERRE KADAR ALAMAZSINIZ İÇKİLERDEN... HAYDİ DURMAYIN!..

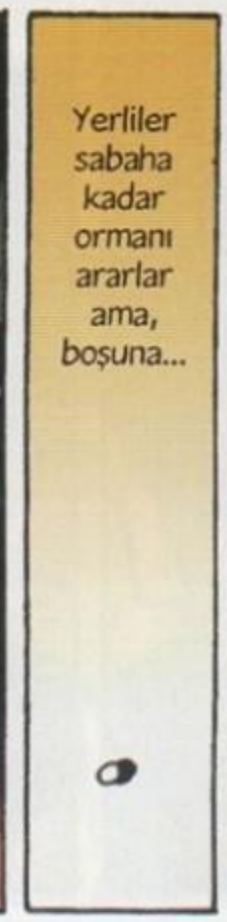
Yerliler sabaha kadar ormanı ararlar ama, boşuna...

BAK BLEK, GELİYORLAR İŞTE!..
ÇADIRIN SAHİBİ DE GELDİ GALİBA...

Blek yanılmamıştı...

İŞTE BUNUN DA İCABINA BAKTIK!..

ŞANSIMIZ YAVER GİDİYOR BLEK!
BU AİLE DAHA KALABALIK DEĞİLSE İŞLER İYİ DEMEKTİR..

Az sonra...
KÖYDE HİÇ SES YOK! YORGUNLUKTAN HEPSİ UYUYOR OLMALI...
KAYIKLARA GİTME ZAMANI GELDİ...

İki arkadaş sessizce ilerlediler.

ŞU NÖBETÇİ YOLUMUZU KAPADI YİNE...
SEN BEKLE BİRAZ BENİ...

ŞU BLEK İÇİN DE OLMAYACAK İŞ YOK BE...

TAMAM... GEL HAYDİ...

İÇLERİNDE EN HAFİFİ DE BU...

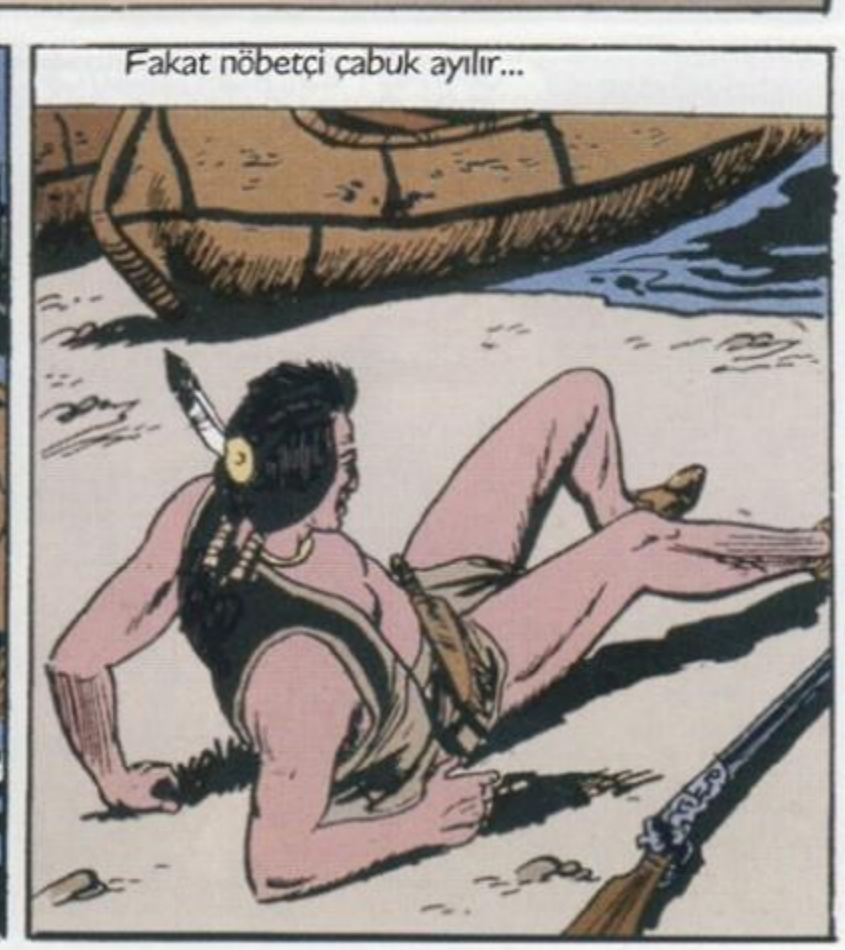
Fakat nöbetçi çabuk ayılır...

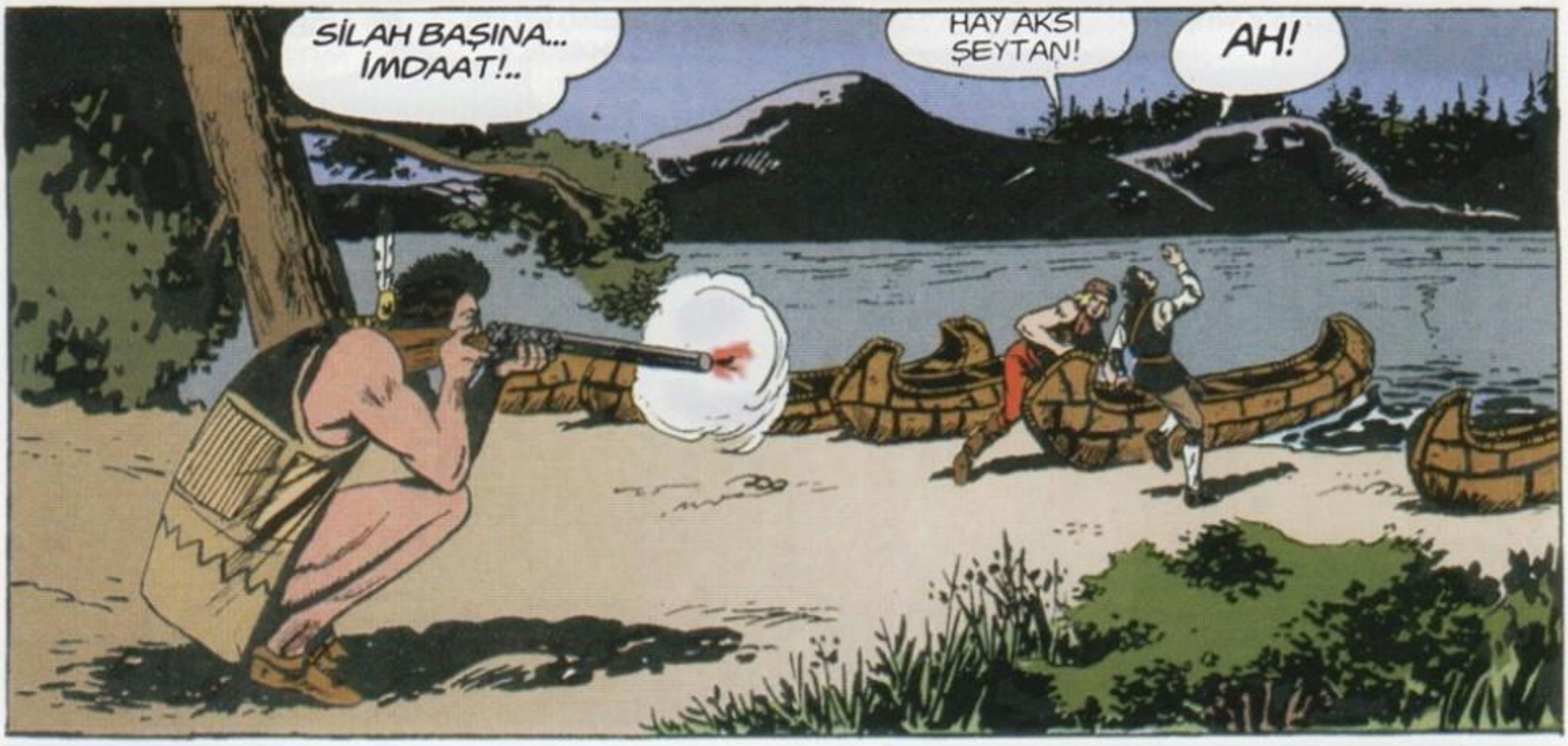
SİLAH BAŞINA... İMDAAT!..
HAY AKSİ ŞEYTAN!
AH!

ŞİMDİ GÖRÜRSÜNÜZ SİZ KAÇMAYIN!
DİKKAT ALEX!

GAYRET ET, KURTULUYORUZ! ALÇAK, BUNU CANINLA ÖDEYECEK!
SEN KAÇ, BENİM İŞİM BİTTİ...

CESARET ALEX! NE YAZIK Kİ ÖLDÜ ZAVALLI...

BİR AN EVVEL BURADAN UZAKLAŞAYIM!..

Yerliler hemen uyanmışlardır...

MÜMKÜN OLDUĞU KADAR AZ KAYIĞIN GELMESİNİ SAĞLAMALIYIM.

Tam bu sırada Sessiz Ok'un sesi işitilir...
TAVEYA! NA SKİA... AVO...

Yerliler arkalarına bakar bakmaz...

BLEK'İ TAKİP ETSENİZE!
EVLERİMİZ BLEK'TEN DAHA KIYMETLİDİR!

TAM DA ZAMANINDA TUTUŞTU DOĞRUSU ŞU ÇADIRLAR, YAŞADIK...

Blek bu olayı tesadüf zanneder...
MÜKEMMEL BİR İŞ YAPTIK RODİ... NERON ROMA'YI YAKTIĞI ZAMAN BENİM KADAR EĞLENMEMİŞTİR..
?

NERON MU? BU YERLİ BİR REİS MİDİR PROFESÖR?
NE YERLİSİ OĞLUM!.. ANASINI ÖLDÜREN BİR İMPARATORDUR O!..

SEN NE ÇOK ŞEY BİLİYORSUN!..
VAKİT BULURSAM SANA DA ÖĞRETİRİM OĞLUM!

BURADAN UZAKLAŞMA ZAMANI GELDİ ARTIK...
HAKLISIN, BOL BOL ISINSINLAR ŞİMDİ...

ÖTEKİLERİ DELİP BİR TANESİNE BİNELİM.
TAMAM PROFESÖR!

BLEK'E BÜYÜK FAYDAMIZ OLDU DEĞİL Mİ RODİ? ATLA ÇABUK...
TABİİ, BİZ İŞİMİZİ BİLEN İNSANLARIZ...

Blek ise Rodi ve Profesör'den habersizdir.

ŞANSIM BU SEFER DE YARDIM ETTİ AMA, BU ARADA ZAVALLI ALEX'İ KAYBETTİK...

BUNA ÇOK ÜZÜLDÜM!

İŞTE BİR KÖY! BURADA CENAZE TÖRENİ YAPARIZ HERHALDE...

ÇELİK BLEK!
KAHRAMAN BLEK'İMİZ BİZİM!
GALİBA ARKADAŞI!

EY AHALİ! ARKADAŞIM HÜRRİYET ADINA ÖLDÜ! ONA LAYIK BİR CENAZE TÖRENİ YAPMALIYIZ!
VAH!

ONUN RUHUNA DUA EDELİM KARDEŞLER!
ELVEDA ALEX!.. HÜR AMERİKA SENİ UNUTMAYACAKTIR...

Blek kayığa atlayıp oradan uzaklaşıyor...

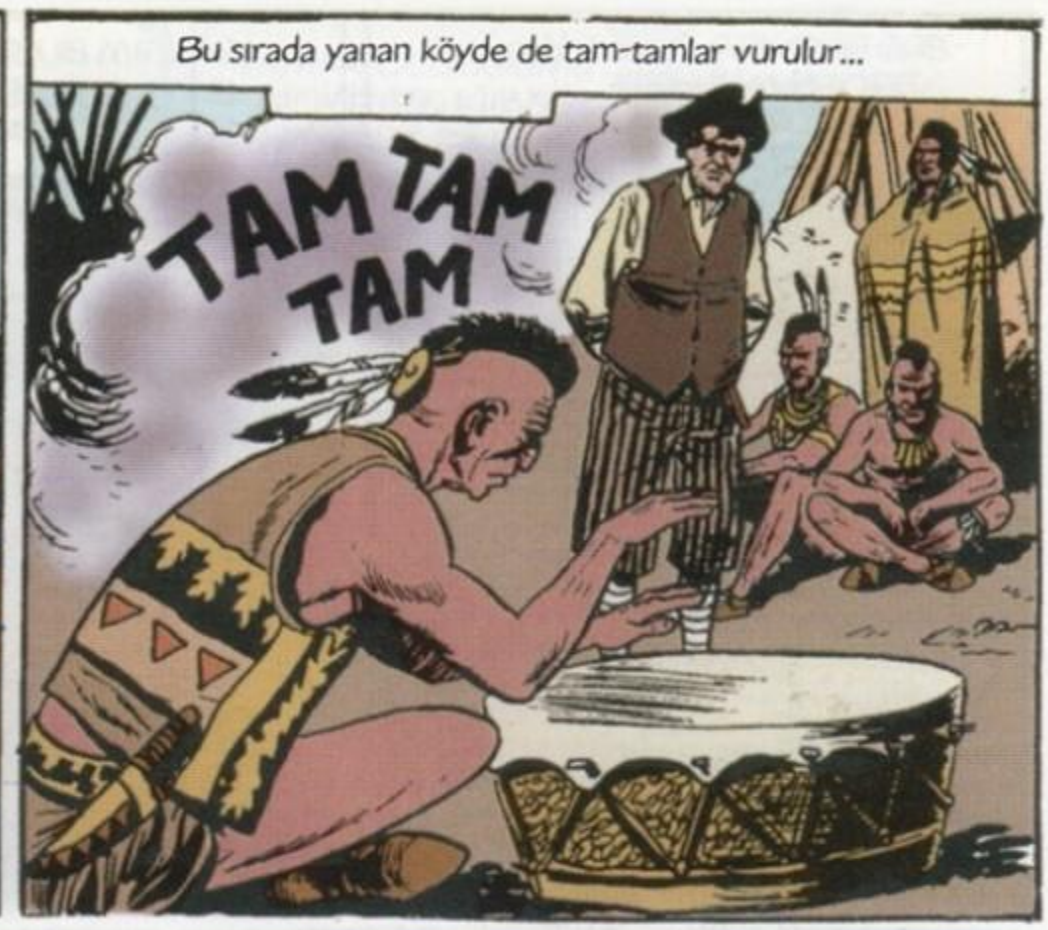
Bu sırada yanan köyde de tam-tamlar vurulur...
TAM TAM TAM

Aynı anda çok uzaklarda...
TAM-TAMLAR ÇELİK BLEK'İN KAÇTIĞINI HABER VERİYOR!
SESSİZ OK'U KANDIRDI AMA BENİ ATLATAMAYACAK...

BÜYÜK RUH'UN OĞLUDUR! YAKALAYAMAZSINIZ ONU...
BAZEN BIKIYORUM BU İNANÇLARINIZDAN...

BİR TARAFTAN ÇAN SESLERİ, BİR TARFTAN TAM-TAM SESLERİ. HAYDİ HAYIRLISI...
BİRAZ KÖTÜMSER GÖRÜNÜYORSUNUZ...

KÖTÜMSER DEĞİLİM AMA KULAKLARIM VE BİLDİKLERİM BENİ ALDATMIYORSA VAZİYET İYİ DEĞİL RODİ...

Bu sıra da
ÇOK YORULDUM! KENARA ÇEKİLİP BİRAZ DİNLENMEM GEREKİYOR.
BİR KULÜBE! KARNIM DA ÇOK ACIKTI...
NE İSTİ-YORSUN SEN?
BU NE BİÇİM KARŞILAMA NİNE?
KORKMA! BEN DÜŞMANLARDAN DEĞİLİM... ADIM BLEK!
ÇELİK BLEK ÖYLE Mİ? NEDEN SÖYLEMEDİN OĞLUM?
ÇOK KALA-CAK DEĞİ-LİM... YOLA ÇIKMAM LAZIM...
FAKİR BİR KADINIM AMA SİZE YARDIMIM DOKUNABİLİR!..
Fakat ihtiyarın gözleri birden parlayıverir!
İNGİLİZLER'İN BAŞINA YÜZ STERLİN KOYDUKLARI ADAM BU...
BU TOZ ONU UZUN ZAMAN UYUTABİLİR!.. HA... HA... HA...

İŞTE SANA ŞARAP! YORGUNLUĞUNU ALIR...

ÇOK NAZİKSİN, TEŞEKKÜR EDERİM...

BURADA EMNİYETTESİN... BİRAZ UYUYUP DİNLEN...

ÇOK İYİSİN NİNE...

ÖYLE DE YORGUNUM Kİ, GÖZLERİM KENDİ KENDİNE KAPANIYOR. OOHHH!..

PUS! SAKIN İÇERİ VEYA DIŞARI KİMSE-Yİ BIRAKMA...

Az sonra...

DEDİĞİN DOĞRUYSA ÖDÜLÜNÜ ALIRSIN.

MIŞIL MIŞIL UYUYOR. ONU YAKALAMAK İŞTEN DEĞİL ARTIK!

YABANCI DEĞİL, BENİM PUS!

Hav! Hav! Hav! Hav!

Köpek sesi Blek'i uyandırır...

NE OLDU BANA BÖYLE? GÖZLERİMİ BİR TÜRLÜ AÇAMIYORUM.

İŞTE YAKALAYIN!

VAY HİNZİR CADI VAY! İSPİYON HA!

ATILIN ÜZERİNE ÇOCUKLAR...

YORGUNUM AMA YİNE DE...

TAM BEŞ KİŞİYİZ BURADA... BİZİMLE BAŞA ÇIKAMAZSIN!

YİNE DE HEPİNİZİN HAKKINDAN GELEBİLİRİM!

AH!

İŞTE İŞİ TAMAM!

YÜZ STERLİNİ KAZANDIM...

Tam bu sırada...

?

BU BLEK'İN KAYIĞI OLMALI...

DİNLENMEK İÇİN İNMİŞ OLACAK. BİZ DE İNELİM...

BİRER BARDAK ŞARABI HAKETTİNİZ ŞİMDİ... AMA KORKMAYIN BUNLAR İLAÇLI DEĞİLDİR.

BLEK MU-HAK-KAK Kİ...
GİT ŞU ÇALILARA SAKLAN VE İLK ÇIKAN ASKERE ATEŞ ET RODİ...

Profesör de dama tırmanır.
BENDEN DAHA SERİ PLAN YAPAN KİM VARDIR BU DÜNYADA ACABA?..

BU ONLARI DIŞARI ÇIKARTIR...

Kulübenin içi duman dolunca...
BOĞULA-CAĞIZ BU-RADA...
ÖHÖ!
ÖHÖ! ÖHHÖ!..

İŞTE BİRİSİ ÇIKIYOR BİLE...
HAY AKSİ ŞEYTAN HAY!
BU ATEŞ EDEN KİM?

DIŞARIDA BUNUN ARKADAŞLARI VAR...
KAPANA SIKIŞTIRDILAR BİZİ BURADA...

ŞİMDİ NE YAPACAKLARINI MERAK EDİYORUM DOĞRUSU...

MERAKTA BIRAKMA-YALIM SİZİ...
VAY CANINA... OLUR ŞEY DEĞİL DOĞRUSU!

BEN KOLLARIM BAĞLIYKEN DE ONLARLA HESAPLAŞIRIM...

ARKADAŞLARA YARDIM EDELİM...

ONLARIN DIŞARI ÇIKMALARINA ENGEL OLMALIYIM.

BAŞIMIZI DIŞARIYA ÇITARTAMIYORUZ Kİ... KURŞUN YAĞIYOR!

ÇABUK BLEK, BURADAN UZAKLAŞALIM!

SİZ KAYIĞA BİNİN, BEN SİZİ KORURUM...

HALA ŞU İPLERDEN KURTULUP, BURADA NE ARADIĞINIZI SORAMADIM!...
EMRİNİ DİNLEMEYİP SENİ TAKİP ETTİĞİMİZ İÇİN BİZE KIZMAYACAKSAN SÖYLERİZ...

BEN YÜZ STERLİNİMİ İSTERİM. KAÇIR-MASAYDINIZ!
BUNU AL DA ÜSTÜNÜ SONRA VERİRİZ...

Blek ve arkadaşları artık birlikte yola koyulu-yorlardı...
Fakat, nehrin dar bir yerinde...
AZ SONRA BURADAN GEÇECEKLER..
BLEK İÇİN PUSU HAZIR!..

# Çizgi Roman tutkunlarının adresi;

"Büyülü Rüzgar Çizgi Roman Sahaf" benzersiz arşiviyle; Kadıköy'de Çizgi Roman tutkunlarıyla buluşuyor....

Ülkemizde düzenli olarak yayımlanan bütün çizgi romanların en yeni sayılarının yanısıra; Zagor, Judas, Martin Mystere, Conan, Mister No, Teksas, Tommiks, Tex ve daha pek çok efsanevi çizgi roman kahramanına ait maceraların arşiv sayılarını da "Büyülü Rüzgar Çizgi Roman Sahaf"da bulabilirsiniz....

BÜYÜLÜ RÜZGAR
çizgi roman

Caferağa Neşet Ömer Sok. Kadıköy İş Merkezi No:10/2 (Alt Kat) Kadıköy - İstanbul
(Kadıköy PTT'nin arkası) Tel: (0216) 345 14 06 e-mail: buyuluruzgar@mynet.com

ONTARİO KURTLARI'NIN KAPTANI
TAMAMI RENKLİ
İKİ TAM MACERA

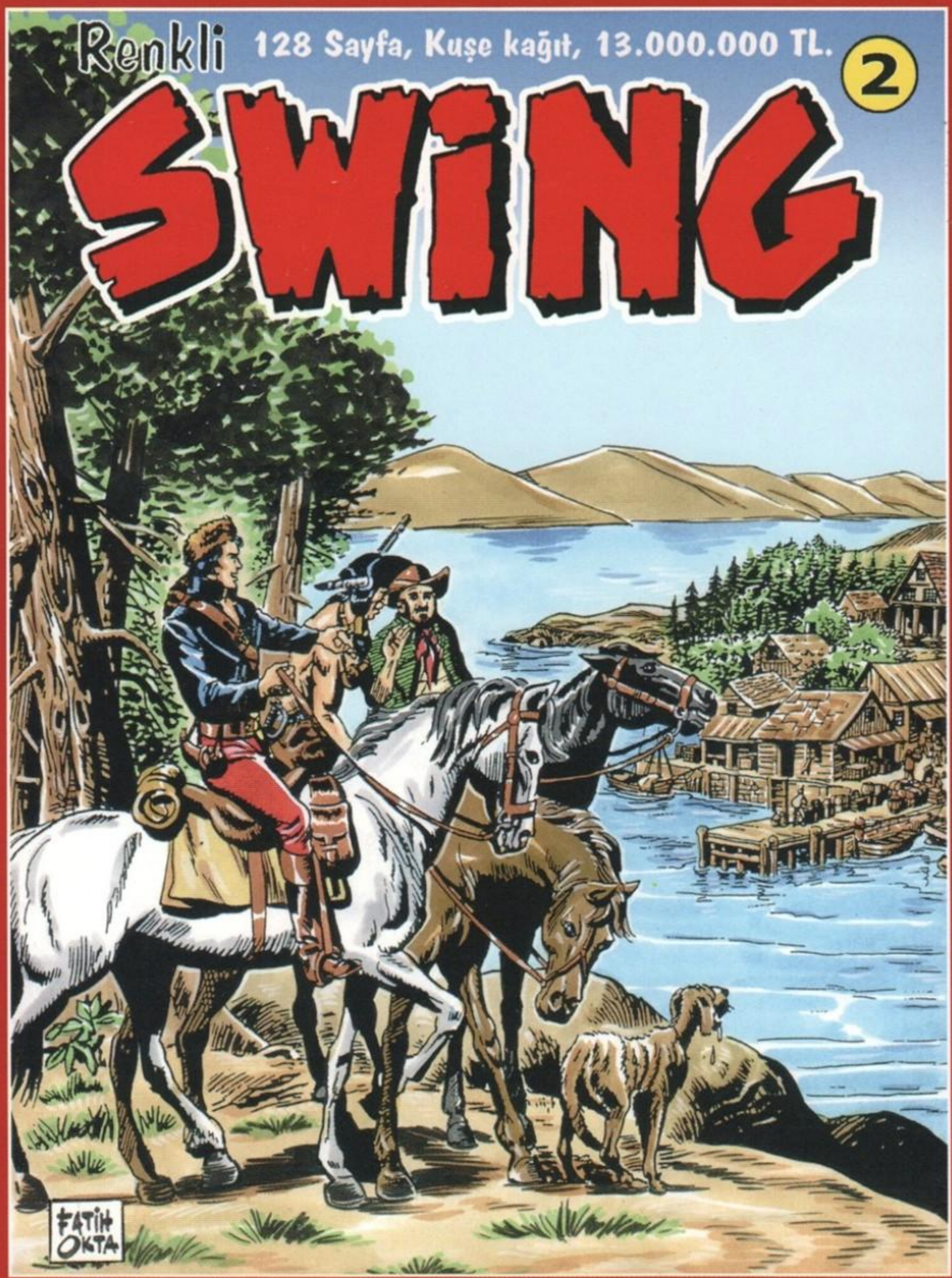


İlk sayıdan itibaren...
15 EKİM'DE GAZETE BAYİLERİ
VE KİTAPÇILARDA

3.000.000. TL

ISSN 1302-0897
9 771302 089000 >

# ESSEGESSE

(Takımı oluşturan üç çizerin soyadlarının baş harflerinin sırayla okunuşudur)

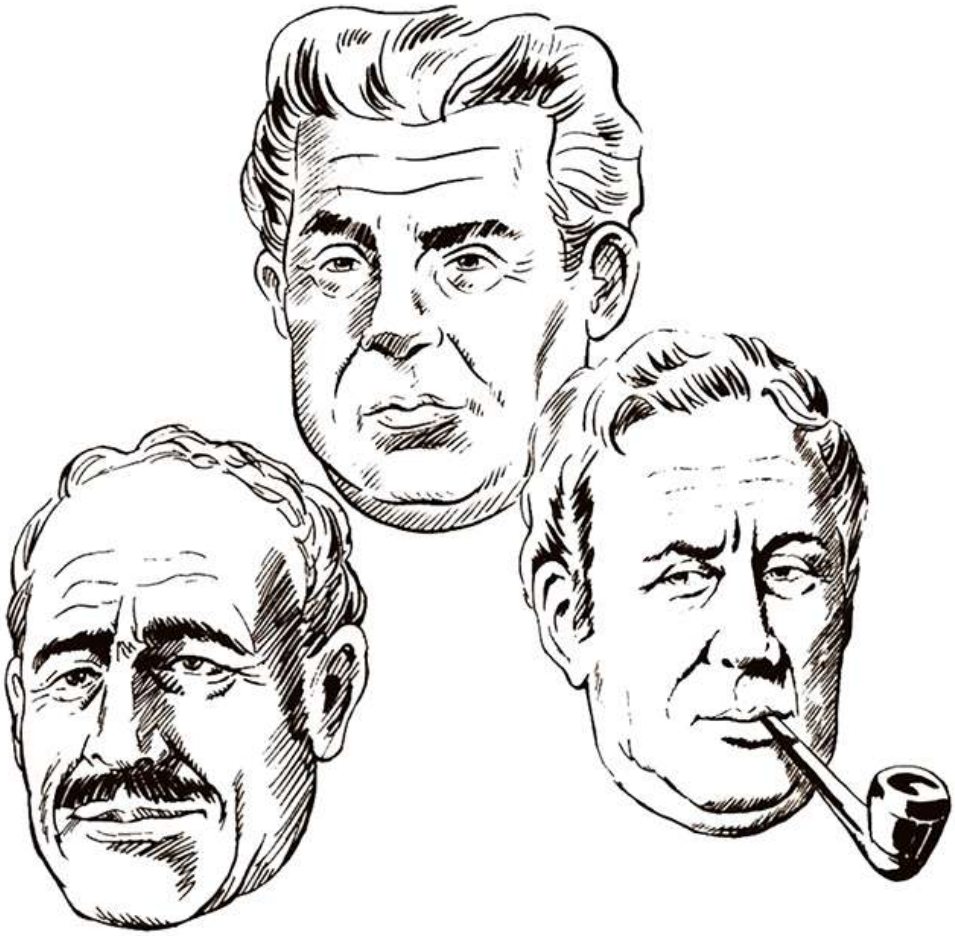

**Pietro Sartoris (d.1926 - ö.1989)**
**Dario Guzzon (d.1926 - ö.2000)**
**Giovanna Sinchetto (d.1925 - ö.1989)**

İyi ki vardınız...
Bize çok özel anlar yaşattınız...
Sizlere sonsuz teşekkürler...

maneviyatkutuphanesi

RENKLİ

# TEKSAS

8

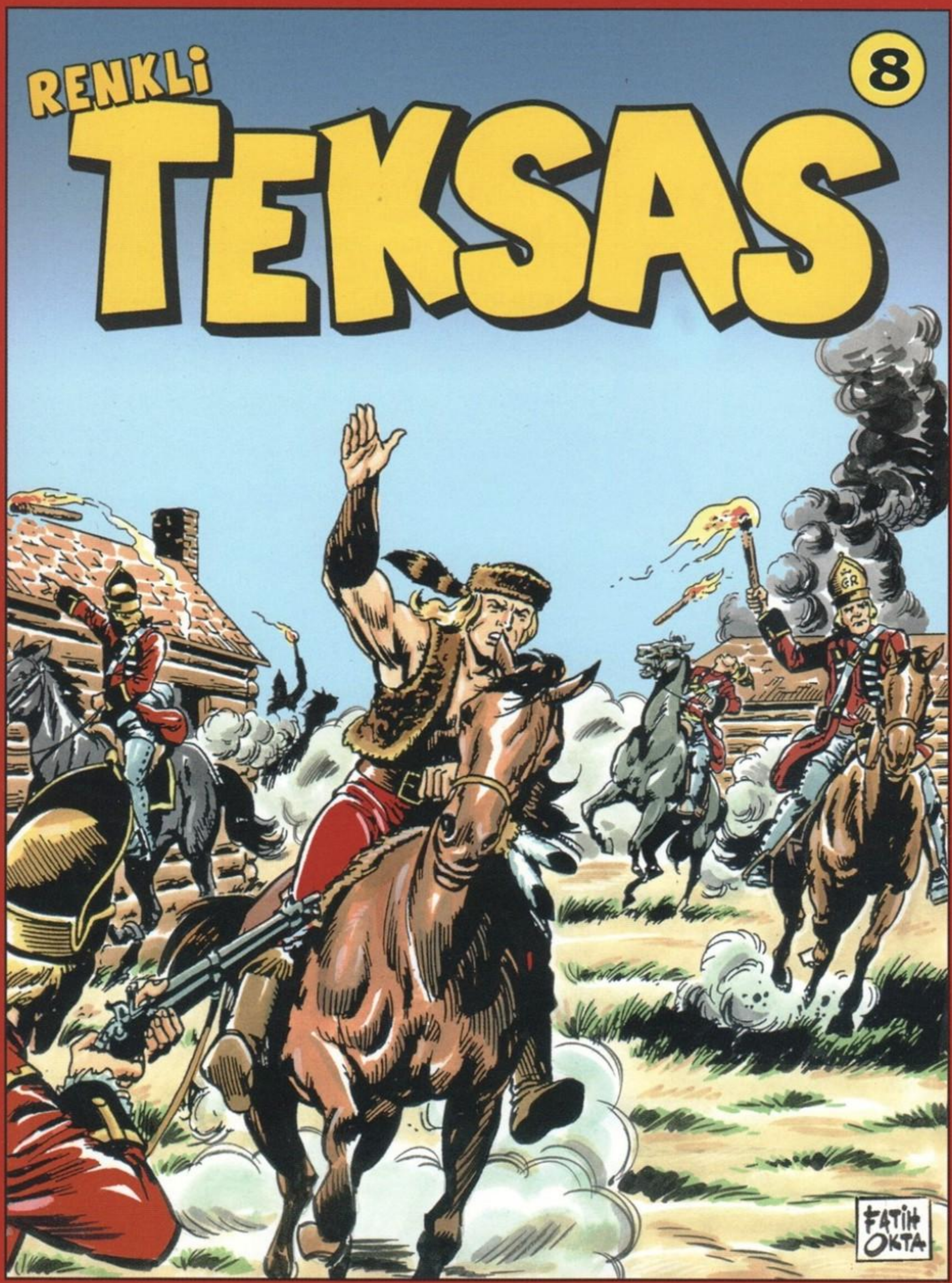


HOZ COMICS!

İlk Kez Tamamı Renkli NOSTALJİK SERİ

TEKSAS

43 / İ

# RENKLİ TEKSAS-09

## LİSTE

RENKLİ

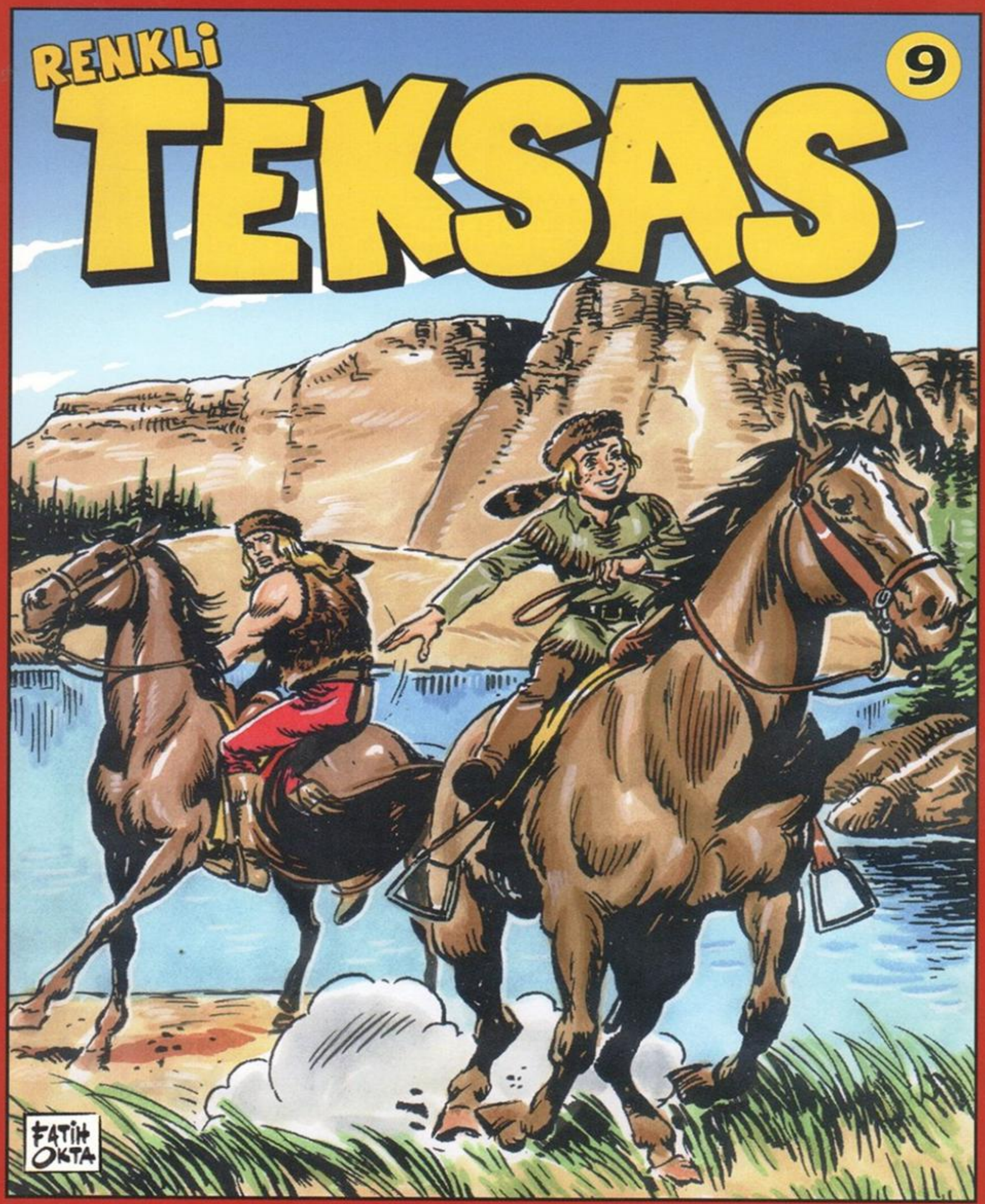


HOZ COMICS!

İlk Kez Tamamı Renkli NOSTALJİK SERİ

RENKLİ
TEKSAS

Çizgi Roman
Sayı: 9
Onbeş Günde Bir Yayınlanır

Orijinal Adı:
Il Grande Blek

Yazan ve Çizen:
ESSEGESSE

İmtiyaz Sahibi ve Sorumlu Yazıişleri Müdürü:
Mehmet Haşim ÖZ

Genel Yayın Yönetmeni:
Can GÖKTÜRK

Editör:
Seçil ÖZ

Satış Pazarlama:
Sibel GÖKTÜRK

Türkçe Yayın Hakları:
© EDIZIONI EPIERRE srl
Gianni Bono ile yapılan anlaşmayla yayınlanmaktadır

© HOZ Comics
15 Ekim 2004

İdari Ofis:
HOZ Comics
Selimiye, Daye Kadın Sok.
20/8 - 81170
Üsküdar / İSTANBUL
Tel: +90 216 492 16 30
e-mail: info@hozcomics.com
web site: www.hozcomics.com

Ofset hazırlık: HOZ Grup
Baskı: Karakaş Matbaacılık

ISSN: 1302-0897

Genel Dağıtım:
Doğan Dağıtım Satış ve Pazarlama A.Ş.

## KUTULAR HAZIR

İlk sayıdan itibaren vereceğimizi duyurduğumuz özel kutular nihayet tamamlandı. Seçkin kitabevleri ve sahaflarda bulabileceğiniz bu kutular, hem **Renkli Tommiks** hem de **Renkli Teksas** için ayrı ayrı özel olarak tasarlandı ve hazırlandı. Bu kutulara ilk yedi sayıyı koyup çok özel bir kolleksiyona sahip olurken aynı zamanda dergilerinizi kitaplığınızda çok şık bir şekilde saklama imkanı bulacaksınız.

Kutuların zarar görmemesi için Türkiye geneline dağıtımı maalesef gerçekleşemeyecektir. Özel kutulara **www.hozcomics.com** internet adresindeki satış noktalarından ya da **Hozcomics Yayınevi**'nden sahip olunacaktır. **3 milyon lira** karşılığında satılacak olan kutular dergilere abone olanlara ücretsiz olarak verilecektir. (Abonelik şartları www.hozcomics.com'da)

İnternet kullanmayan okurlarımız **0 542 252 61 35** no'lu telefondan ayrıntılı bilgi alabilir ve sipariş verebilirler.

## İTALYANLAR JUNGLA'YA TALİP OLUNCA

**Hozcomics** yayınlarının dördüncüsü ilk günden beri anons ettiğimiz gibi **Renkli Swing**'ten sonra yayına sunulacaktı. Ancak **Renkli Swing**'te olduğu gibi **İtalya**'daki edisyon firmasından gelen teklif gecikmedi. **Renkli Swing**'i **Türkiye**'de yayınlandığı format ve kalitede **İtalya**'da basmak istediğini geçtiğimiz hafta yaptığımız görüşmede tarafımıza bildiren **Gianni Bono Jungla**'ya da talip olduğunu belirtti. Ancak sayın **Bono**'nun **Jungla**'daki şartı üç bant ve siyah beyaz oldu. **Hozcomics**'in renkli ve dört bant yayınlamayı düşündüğü **Jungla** bu yüzden biraz gecikmeye uğradı.

## HOZCOMICS SAHAF

Hozcomics merkez ofisi ve hozcomics sahaf 1 Kasım 2004 tarihinden itibaren **Üsküdar Hakimiyeti Milliye Caddesi, Vedat Kadir Kançal İş Merkezi 57** hizmet vermeye başlayacaktır. Merkez ile ilgili ayrıntılar çok yakında sizlere duyurulacaktır.

## RENKLİ SWİNG'TE SİPARİŞLİ SATIŞLAR

Maliyet ve satışı yüksek olan Renkli Swing Ekim ayının 15'inden itibaren özel siparişle satılacaktır.

Bol çizgili günler HOZ

(Il Grande Blek)
Çelik Blek
TEKSAS

LİSTE

DİKKATLİ OLUN VE SAĞLAM TUTUNUN BAKALIM ŞİMDİ...
AYY! İÇİM FENA OLUYOR BENİM...

Kahramanlarımız yollarını kapayan kütüğü gördüler ama artık çok geçti...
VAY ANASINI!

Kütük bir anda kayığı ikiye bölüvermişti.

İMDAAT!
RODİ! KÜTÜĞE TUTUN!..

ATEŞ EDİN! ATEŞ! TEMİZLEMEZSEK KURTULACAKLAR ATEŞ!

Rodi ile Profesör'ü akıntı küçük bir kayanın dibine getirmiştir...

BİZE PUSU KURMUŞLAR, YARDIMINIZA GELİYORUM.

Fakat kuvvetli akıntı Blek'i yenik düşürür...

Blek yarı baygın, bir kayanın üzerine yığılıp kalır...

BLEK ORADA!.. GİT BAK BAKALIM GEBERMİŞ Mİ?
UGH!

Bir ayı Blek'e doğru yaklaşır...

Kızılderililer de yaklaşır...
KİO VATE!..
HAVATE!

Ayı Blek'i bırakır ve yerlilere saldırır...
MATA DOĞAYI!

OF KEMİKLERİM! OOO AYI İKİ KİŞİYİ BOĞUYOR... BİRAZ DERMANIM OLSAYDI ONLARA...

HERİF ÖLMEMİŞ İŞTE! ATEŞ EDİN ATEŞ!..

ŞU MAĞARAYA GİRİP BİRAZ DİNLENEYİM... AKSİ HALDE GEBERTECEKLER...
ZIP
ZIP

RODİ... PROFESÖR... YA... ONLARA NE OLDU ACABA?.. ALÇAK CANİLER...ONLARA BİRŞEY OLDUYSA...

ARTIK BU TOPRAKLARDA BU KÖTÜ İNSANLAR BARINAMAYACAKLAR... ÖZGÜR İNSANLAR TOPRAKLARINI GERİ KAZANACAKLAR...

BU YOL NEREYE GİDİYOR ACABA?
BİR BAKALIM HELE...

AYI İNİNE BENZİYOR AMA BAKALIM BİZİ NEREYE GÖTÜRECEK!..

Az sonra karşıdan sesler gelmeye başlar...
VAY CANINA! BU, ÖTEKİ AYININ DİŞİSİ GALİBA...

GEÇ KALDIK, SAVAŞMAYI KABUL ETMELİ...
İŞİMİZ BIÇAĞA KALDI GENE!

KUSURA BAKMAYIN, EVİNİZE GİRDİM!

Blek onca güçsüzlüğüne rağmen bıçağı ayının kalbine soktu...

Hayvan hemen olduğu yere yıkıldı...
BİRBİRİ ARDINCA GELİYOR BUNLAR DA...

BURASI SAKİN GÖRÜNÜYOR... KURTULDUM SAYILIR ARTIK...

AMİRALE YETİŞEBİLMEM İÇİN BİR AT BULMAM GEREK AMA BURALARI DA BOMBOŞ, KİMSELER YOK...

YAZIK!.. ZAMANINDA YETİŞEMEZSEM GÖREVİMİ YAPMAMIŞ OLACAĞIM... NE YAPMALI ACABA?

Bir saat sonra...
İŞTE BİR KULÜBE! AH BİR AT BULABİLSEM BURADAN!

BANA BİR AT BULABİLİRSİNİZ SİZE ON İNGİLİZ LİRASI VERİRİM...
İYİ BİR ATIM VARDI AMA NE YAKIK Kİ AZ ÖNCE BİRİSİNE SATTIM!

YAA! KİM BU ADAM?
BİLMİYORUM! BİRAZ FAZLA VERİRSENİZ BELKİ SİZE SATAR..

KARLI BİR İŞ YAPMAK İSTER MİSİN?

NASIL BİR İŞ BU?

NE TUHAF! ACELE BOSTON'A GİTMEK İSTEYEN TEK GÖZLÜ BİR ADAM...
SENİ TANIMIYORUM AMA HOŞLANMADIM SENDEN!..

SENİ TANIDIM, VER O KAĞITLARI ÇABUK ALÇAK!
BIRAK DİYORUM SANA YAKAMI !..

DAĞITIRIM ÇENENİ SENİN!

İMDAAT! İMDAAT!
SEN O CASUSSUN! DOSTLARIN UZAKTALAR AMA...

KOŞUN ÇOCUKLAR KOŞUN... ADAM ÖLDÜRÜYORLAR BURADA...
İYİ BİR DERS İSTİYOR O!

BÖYLE ŞEYLERE HİÇ İZİN VERMEM...
DURUN! BU SEFİL KORUNMAYA LAYIK BİRİ DEĞİLDİR..

BENİ DİNLEMEMEKLE HATA ETTİNİZ... SİZDE İMDAT İSTEYECEKSİNİZ.

SIKI TUTUN HERİFİ!

SENİ KİM TUTSUN YA SALAK OĞLAN?
AAAH!

ŞİMDİ BAŞBAŞA VERİN ŞÖYLE BAKALIM...
CIACK!

AL BAKALIM!

İMDAAT, ÖLÜYORUM!
AKŞAMA KURTARIRLAR SENİ ÜZÜLME!

Bu sırada bir atlı girer avluya...
ŞURAYA BAK HELE! BİR ADAM BİR SÜRÜ İNSANI TEPELEMEK-LE MEŞGUL!

BANA GENÇLİĞİMİ HATIRLATIYOR..

YAA! ŞİMDİ İKİMİZ KALDIK GENE SENLE VİLKOK!

KAĞITLARI ÇIK VİLKOK! YOKSA SENİ PESTİLE ÇEVİRİRİM...
AMA BEN...

Yeni gelen adam Blek adını duyunca...
DEMEK BLEK!

BU DA KİM GENE?
BANG!
ZIP

DEMEK BİR DÜŞMAN DAHA ÖYLE Mİ? PEKALA ÖYLE OLSUN BAKALIM...

DUR, BENİ UNUTTUN BLEK!

BENİ BIRAK DOMUZ, KALLEŞLİKLE BENLE BAŞEDEMEZSİN...
DAYAN GELİYORUM...

Bu sırada yabancı tekrar ateş eder...
BU İŞİ MUHAKKAK HALLETME-LİYİM...

Fakat kurşun bu sırada Blek'i tutmaya gelen adamın koluna isabet eder...
NE OLUYOR?
KİM VURULDU?
ZIP

EN İYİSİ KAÇMAK! YOKSA HALİM FENA OLACAK DOĞRUSU...

KUSURA BAKMAYIN İŞİM ACELE... HESAPLARI SONRAYA BIRAKALIM!
HOŞÇAKALIN!

SİZE ETTİĞİM İŞ TEKLİFİM HENÜZ BAKİDİR.. BUYURUN PARASINI!
ADIM BLEK HEPİNİZDEN ÖZÜR DİLERİM.

ADI BLEK'MİŞ... ÜSTELİK BİR KESE DE PARA VERDİ...
ZATEN ONU TANIR GİBİ OLMUŞ-TUM BEN!

HERİFE YETİŞEBİLİRSEM ÇOK İYİ OLACAK... ÇOK UZAKLARDA OLMAMASI GEREK...

Ve adam gizlendiği yerden Blek'in yaklaşmasını bekledikten sonra silahını ateşledi.

ŞİMDİ GÖRÜRSÜN SEN...

Blek her şeyden habersizdi...

Blek'in atı yuvarlanınca...
VAY CANINA!

BU SEFERDE KURTULDUN... FAKAT BİR DAHA Kİ SEFERE SENİ GEBERTECEĞİM BLEK!
SANA ŞİMDİ DERSİNİ VERECEĞİM!..

ALÇAK, SENİNLE NASIL OLSA HESAPLAŞACAĞIZ. SAKIN KURTULDUĞUNU ZANNEDİP SEVİNME...
HAH! HAH!..

BOSTON'A YAYAN GİTMEK ZORUNDAYIM. SANIRIM ÇOK YOLUM KALMADI...

BU ALÇAK HERİF ORADA BÜTÜN SERSERİLERİ AYAKLANDIRACAK AMA NE OLURSA OLSUN DEVAM EDECEĞİM...

NASIL OLSA KAĞITLARI YARINDAN ÖNCE VERMEZ... BOSTON DA GÖRÜNDÜ, İŞTE ORADA... BİR ŞEYLER YAPMALIYIM...

KAPIDA Kİ VAZİYET HOŞUMA GİTMEDİ, ÇOK DİKKATLİ OLMALIYIM...

BİRİSİ ASKERLERLE KONUŞUYOR..
ŞEHRE GİRMEK İÇİN İZİN KAĞIDIN VAR MI?
BUYURUN SAYIN SUBAYIM!

DEMEK İZİN KAĞIDI LAZIM HA?.. BİR TANE BULALIM ÖYLEYSE...

SELAM DOSTUM! EPEY PARA KAZANDIK... SİZE DE BİR ŞİŞE GETİRDİK...
SAĞOL, SEN SA-HİDEN İYİ BİR DOST-SUN...

BU ADAMDAN BİRAZ BİLGİ ALALIM HELE...

SELAM! GALİBA YOLUMUZ AYNI. BERABER GİDELİM...
TABİİ...

ÖNEMLİ BİRŞEY VAR GALİBA... KAĞITLARA BAKIYORLAR...
ELBETTE! BİZ İNGİLİZLER İÇİN HABERLER KÖTÜ... VAZİYET ÖYLE GÖSTERİYOR...

İNGİLİZ-SİNİZ DEMEK!
ELBETTE! SADIK BİR İNGİLİZ VATANDAŞIYIM. ASKERİ MAKAMLARLA DA İLGİM VAR. ONLARA OLDUKÇA FAYDAM DA DOKUNUYOR..

ÇOK İYİ DOSTUM!..
BİR ASİ ŞEFİNİ ELE VERDİĞİM İÇİN DE ÖDÜL ALDIM. HERİFİ ÖNCE EVİME GÖTÜRMEK VE SONRA TESLİM ETMEK GÜÇ OLMADI...

NE KAHRA-MANSINIZ SİZ!..
ELBETTE! DAHA MÜKEMMEL PLANLARIM DA VAR. ÖDÜL BÜYÜK OLACAK O ZAMAN...

KISMET AYAĞINA GELDİ DOSTUM... BEN BLEK'İM, İŞTE SANA BİR FIRSAT!
B... B... BLEK Mİ?

HAYDİ BAKALIM GÖTÜR BENİ DE TESLİM ET İNGİLİZLE-RE...
YOK... YOK! ACI BANA! AL BÜTÜN PARAM SENİN OLSUN!

O PİS PARALARINI KENDİNE SAKLA... BANA ŞEHRE GİRİŞ İZNİN LAZIM SENİN ANLADIN MI?

BUYURUN... BUYURUN...
GÜZEL!.. DEFOL ŞİMDİ!..

FAKAT YERİNDEN KIMILDAMA...

İngiliz usulca bıçağını çıkardı ve...

Fakat bıçak Blek'in silahına çarpıp sıçradı...

HESABIMIZ BİTMEDİ DEMEK!..
AAH!..

BENİM KİM OLDUĞUMU ANLAMALISIN!
SMACK
AGH!

AKŞAMA UYANIRSIN ARTIK...

Az sonra...

TAMAM İZİN KAĞIDINIZ NOKSANSIZ...

NİHAYET ŞEHİRE GİREBİLDİM. ŞİMDİ SIRA ŞU ALÇAK CASUSU BULMAYA GELDİ.

HAYIR BAYIM! BÖYLE BİRİNİ GÖRMEDİM.
TEŞEKKÜR EDERİM...

Başka bir meyhanede...
TEK GÖZÜ BAĞLI BİRİNİ GÖRDÜNÜZ MÜ ACABA?..
BÖYLE BİR ADAM GÖRMEDİM BAYIM...

BU DA ARANAN BİR ADAM OLMASIN?..

Adam başka bir odaya geçti...
BİRİSİ GELİP SİZİ TARİF EDEREK ARADI, KUYRUKLU BİR ŞAPKASI VARDI...
BU HERİF ŞEHİRE NASIL GİRDİ ACABA?

BU SEFER İŞLER KÖTÜ... HERİFİ BULAMIYORUM...
HEY! BANA BAK!

SİZ WİLKOK'U ARIYORSUNUZ DEĞİL Mİ? ALTIN ASLAN MEYHANESİNDEDİR O!..
NEREDE BU MEYHANA?

SANA NASIL GÜVENEBİLİRİM?
BENİM GİBİ BİR SAKATTAN KORKUYOR MUSUN?..

HERİFİN HALİ HİÇ DE GÜVEN VERİCİ DEĞİL...
PEKALA...
ARKAMDAN GEL!

BURALAR HİÇ HOŞUMA GİTMİYOR, DİKKATLİ OLMALIYIM!
GELDİK DEMEK-TİR...

BURADA BEKLE, BEN YOLA BAKAYIM...
PEKİ...

BU DA NESİ?

VAY CANINA! BU HEDİYE DE KİMDEN?

GÖZÜNÜ AÇ DOSTUM BLEK!

BU DA BAŞKA BİR HEDİYE...

BİRAZ FAZLA ZAHMET EDİYORLAR DOĞRUSU...

DIŞARI ÇIK BAKAYIM FARE...

SÖYLE BAKAYIM, KİMDEN EMİR ALIYORSUN?

BU SANA HAREKETİNİN YANLIŞLIĞINI GÖSTERİR!
AH!
PACK!

BU SEFER DE SİLAHLI KUVVETLER HA!

SİZLERLE DE HESAPLAŞALIM...

WİLKOK BÜTÜN SERSERİLERİ SEFERBER ETMİŞ... GÜVENİLİR BİR YERE SIĞINAYIM.

BURASI PEK GÜVENİLİR DEĞİL, UZAKLAŞAYIM...

HAYDİ SOLDAN, GERİ MARŞ...

OOO! BURASI DA TIKALI DEMEK!..

GELİN BAKALIM, GÖRÜŞELİM...

BURAYA GELİN, YAKALADIK...

GELİYORUZ... GELİYORUZ...

BİZ HERKESE HAKKINI VERİRİZ DOSTLARIM!..
AAH!
OFF!

İMDAAT!

EYVAH!..
BU HAVADA NASIL YÜZECEĞİM?..

EPEY EĞLENDİK AMA...

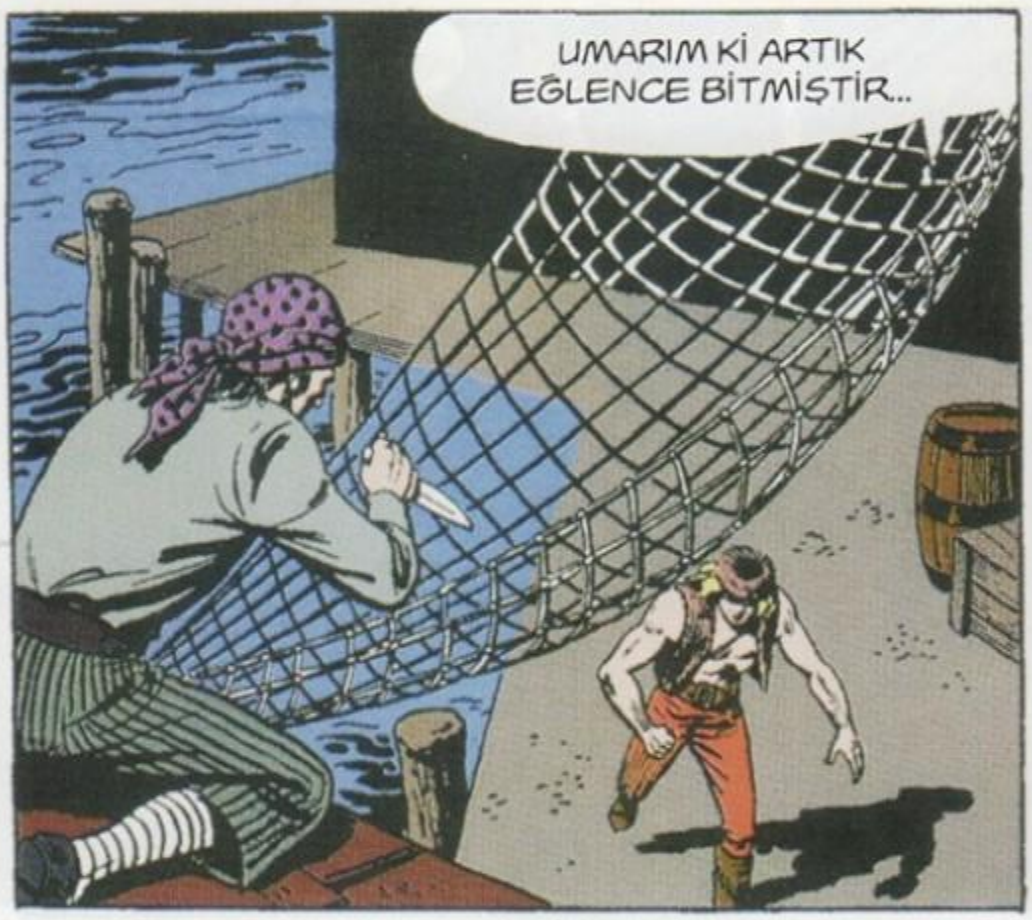
UMARIM Kİ ARTIK EĞLENCE BİTMİŞTİR...

BU DA NESİ?..

YAKALADIK...
SIKI TUTUN ÇOCUKLAR!

İŞTE PATRON, HERİFİ TUTTUK!..
HARİKA ÇOCUKLAR! HOŞ GELDİN BLEK!

SİZİ ARAMIZDA GÖRDÜĞÜMÜZ İÇİN MUTLUYUZ... BURADA CANINIZIN SIKILMAYACAĞINI SANIRIM BLEK...

BU ARKADAŞ KIPIRDAYACAK OLURSA HADDİNİ BİLDİRİVER OLUR MU?
ŞİMDİ RAHAT DUR! AMA, KIPIRDARSA SALDIR OLUR MU?

BANA BAK! İŞTE, UĞURLARINDA BUNCA ZAHMETİ GÖZE ALDIĞIN KAĞITLAR... BUNLARI KENDİ ELİMLE AMİRALE TAKDİM EDECEĞİM MAALESEF!

GECEN HAYIRLI OLSUN DOSTUM BLEK!
BİRGÜN CEZANI ÇEKECEKSİN!

BU ADAMI KAÇIRMAYIN SAKIN LUÇİ, BURADAN AYRILMA!..
PEKİ ŞEF!

Az sonra bir gemi limana yaklaşıyordu...

İŞTE GELDİK! WİLKOK BAŞARABİLDİYSE KAZANDIK DEMEKTİR...
BÖYLECE, BİR HAMLEDE ÖZGÜRLÜK HAREKETİNİ BASTIRMIŞ OLACAĞIZ!..

Bu sırada barakada...
GRRR!

BU KÖPEK SÖYLENENİ AYNEN YAPIYOR... ÇOK TEHLİKELİ...
GRRR!
Blek çaresizlik içinde bocalamakta, bir kurtuluş yolu aramaktadır... Köpek, Blek'in her hareketini kontrol edermişçesine karşısına dikilmiş ona bakıyordu...

KIPIRDAYACAK OLURSAM BU HAYVAN BENİ PARÇALAYACAK... FAKAT NE OLURSA OLSUN BURADAN KURTULMAM LAZIM... HEM!.. BİR ÇARE BULDUM GALİBA...

Güvertede
WİLKOK GELİNCE BANA HEMEN HABER VERİN!
BAŞÜSTÜNE AMİRAL!

WİLKOK SÖZÜNDE DURURSA, BÜTÜN KARGAŞA ÇIKARANLARI İÇEREN LİSTE ELİME GEÇECEK!.. KARGAŞA FİKRİ DE BÖYLECE SUYA DÜŞMÜŞ OLACAK...

BU ŞAMDAN İŞİME YARIYOR ANLAŞILAN, HAYVANI ÜRKÜTMELİ...

Blek yavaş yavaş şamdana yaklaşır...
BİRAZ DAHA GAYRET...

GÜZEL... ŞİMDİ İŞİN ÇOĞU GİTTİ AZI KALDI...

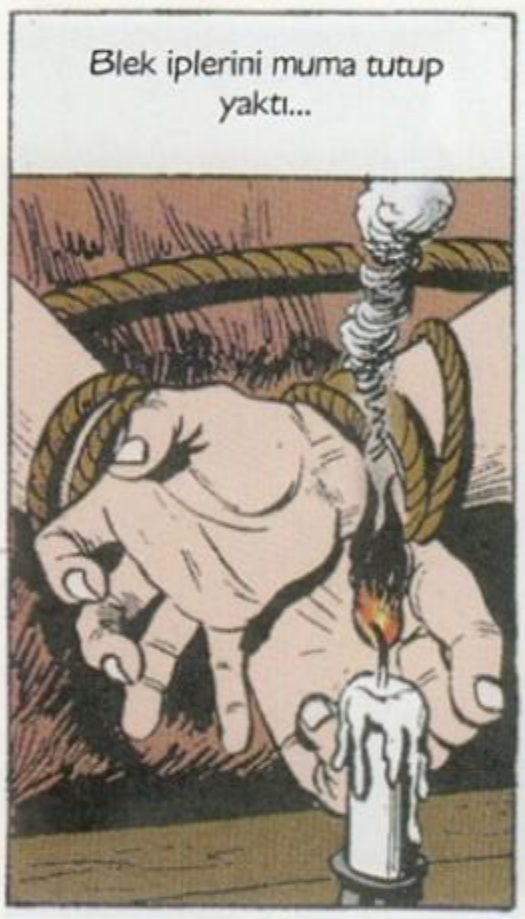
Blek iplerini muma tutup yaktı...

ŞİMDİ ELLERİM SERBEST... YA AYAKLARIMI NASIL ÇÖZECEĞİM?

Bu sırada köpek ansızın Blek'e saldırdı...
GRRR!

ŞİMDİ ÖLÜMÜ HAKETTİN VAHŞİ HAYVAN, GÖRÜRSÜN...

Blek azgın köpeği bir hamlede safdışı sırakır ve boğazını güçlü elleriyle sıkıca sıkar...

HIRRR...
HAYVANIN SESİ GELİYOR İÇERİDEN!...

ŞU AYAKLARI-MI DA BİR ÇÖZDÜM MÜ TAMAM...

BU DA NE? KAPI AÇILIYOR...

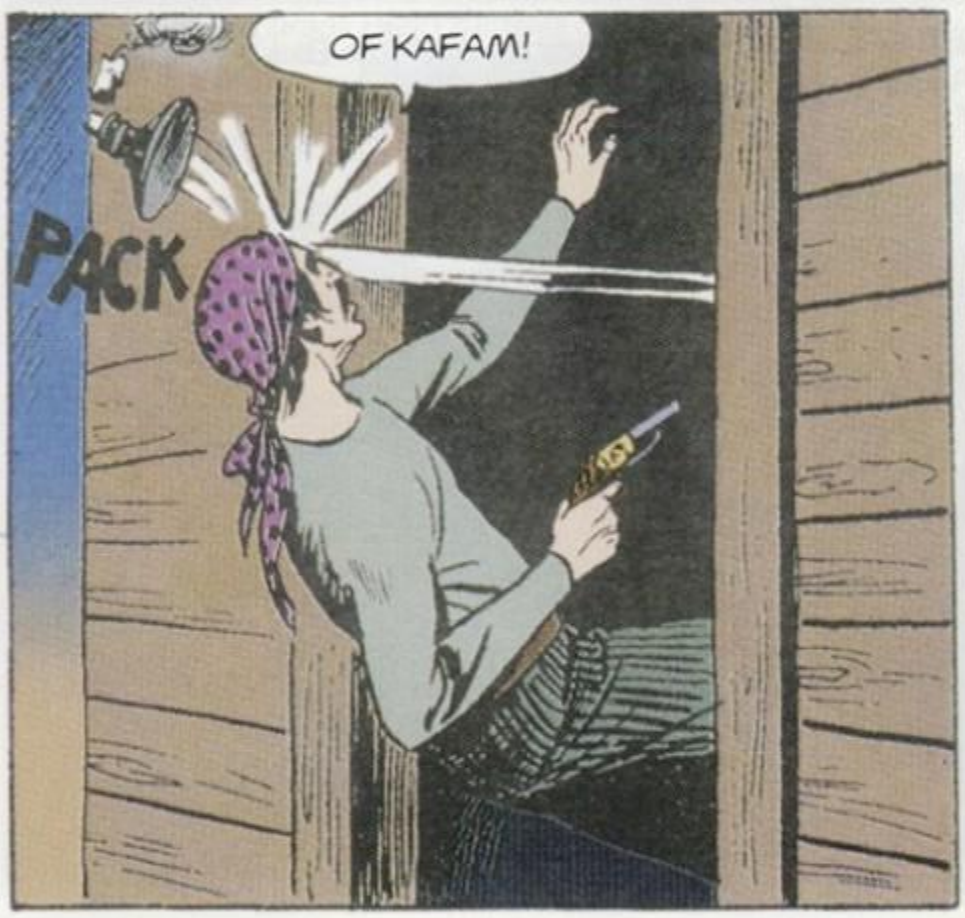
OF KAFAM!
PACK

ŞİMDİ TABANCAM SENİN HAKKINDAN GELECEKTİR, SONUN GELDİ ARTIK...

İÇERİ BUYURMAZ MISINIZ?

BU İÇERİYE GİRME-NİN HEDİYESİDİR...

BU TABANCA DA, BİZİM BEKLEME ÜCRETİMİZ...

ŞU GEMİ AMİRALİN GEMİSİ OLACAK... ÇOK GEÇ KALMIŞ OLMASAM BARİ...

KARAYA BİR KAYIK YAKLAŞIYOR, DUR BAKALIM...

AMİRALİN EMANETİNİ ALMAYA GELDİK...
İŞTE, BU SANDIĞI GÖTÜRECEKSİNİZ...

BUNDAN İYİ FIRSAT OLAMAZ DOĞRUSU... BU FIRSATI KULLANMASINI BİLMELİYİM.

BUNLARDAN FAYDALANABİLİRİM...

TUT ŞU SANDIĞI BAKALIM!
BİR ŞIKIRTI DUYDUM...

BİR ALTIN BULDUM!..

ŞURAYA BAK BİR TANE DAHA...
BİRİNİN CEBİ DELİNMİŞ!..

BU ARADA BEN DE İŞİME BAKAYIM.

OOO! MÜKEMMEL BİR AMİRAL ELBİSESİ!..

İÇERİSİ DE AMMA RAHATMIŞ HA!..

BEN TAM ÜÇ ALTIN BULDUM!
BEN DE DÖRT TANE, NE ESASLI...

ÖFF! AMMA DA AĞIRMIŞ BE BİRADER..
ÜNİFORMA DEĞİL GÜLLE...

Az sonra...
ÇOK DİKKATLİ OLUN!

BIRAKIN VE YERİNİZE GİDİN.

GELMESİNE GELDİK AMA, GERİ NASIL GİDECEĞİZ BAKALIM!..

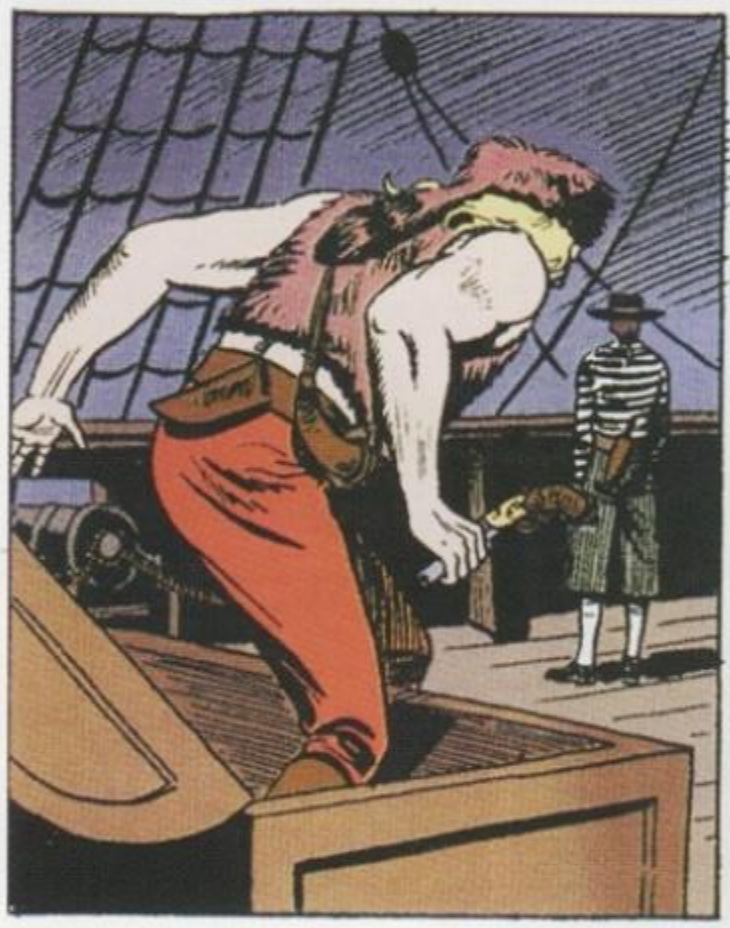

İÇERİYE BUYURUN, OLDUKÇA RAHATTIR...

AMİRALİN KAMARASI ARKA TARAFTA OLMALI.

SENİN DE BİRAZ UYUMAN LAZIM...

BURASI OLDUKÇA RAHATTIR AHBAP...

AMİRALİM ZOLUPO GELİYOR!
HEMEN WİLKOK'U BANA GETİRİN!

Az sonra...
BUYURUN AMİRALİM. BU ZARFTA ASİLERİN TAM LİSTESİ VAR. SÖZÜMÜ TUTTUM.
BU YARDIMINIZ YABANA ATILMAZ WİLKOK.

AYNI ZAMANDA BELKİ DE YAKALADIM AMİRALİM...
BELKİ Mİ DEDİN? NEREDE ŞİMDİ BU ADAM?

LİMANDA BİR KULÜBEDE, GAYET EMİN KORUMA ALTINDADIR...

SEN DE BU ADAMA FAZLA ÖNEM VERİYORSUN. HALBUKİ BU ADAM...

AMİRALİM! İKİ NÖBETÇİ BAYILTILMIŞ, GEMİDE BİRİ OLACAK...
NE DEDİN?
ODUR MUHAKKAK
DEMEK O HA!..

BÜTÜN GEMİYİ ARAYIN. ÖLÜ VEYA DİRİ BANA GETİRECEKSİNİZ...
BAŞÜSTÜNE!

NE DİYORDUNUZ AMİRALİM?
SEN KORKAK KÖPEĞİN BİRİSİN. GEMİDE BİRİ OLSAYDI YAKALANIRDI...

GALİBA BURADA OLDUĞUMU FARKETTİLER.

Bu sırada pencereden giren rüzgar mumları söndürür...
RÜZGAR VAR!
NE OLUYOR ACABA?..

Fakat pencereyi açan rüzgar değildir...

BİR ÇAKMAK VERİN BANA ÇABUK!
BUYURUN!

Fakat şamdan yanınca...
KUSURA BAKMAYIN, ZİYARETİM ANİ OLDU. SİZLERİ GAFİL AVLADIM.
SİZ HAA!
VAY!

FAKAT BURADAN ÇIKAMA-YACAKSIN BLEK!
DAHA ÖNCE PAÇAVRAYI YAKALIM DA ISINALIM...

BÖYLECE YİNE MERAKLARI-NIZLA BAŞBAŞA KALMIŞ OLACAKSINIZ. FENA DEĞİL, DEĞİL Mİ?
HAYIR, BUNU YAPAMAYA-CAKSIN!

BENİM ARKAMDA DA GÖZÜM VARDIR...
AH!

İZNİNİZLE SAYIN AMİRALİM... GELDİĞİM YOLDAN DÖNMEK ZORUNDAYIM...

HEY! ASİLERİN ELEBAŞISI GEMİDE, ÇABUK YAKALAYIN ONU!

Gemide kim varsa hemen harekete geçer...
NEREDE OLABİLİR BU HERİF? ŞEYTAN GİBİ KAYIP OLUVERİYOR...
CEZASINI BULUR

Geminin direğinde...
NÖBETİNE DEVAM ET VE KARŞI TARAFA BAKADUR.

YUKARIYA BAKMAK KİMSENİN AKLINA GELMEZ...
EĞER ŞAPKAMI DÜŞÜREBİLİRSEM YUKARI BAKTIRABİLİRİM ONLARI...

BİR ŞAPKA DÜŞTÜ AŞAĞIYA!
ŞURAYA BAK, DİREKTE!
HERİF ORADA! ÇIKIN ÇABUK!

AMİRAL EMİR VERİYOR... ÇABUK OLALIM...
YUKARIYA ÇIK DEMEK KOLAY! KENDİSİ ÇIKSA YA...

GERİYE DÖN! MARŞ MARŞ! DAHA GELEN VAR MI?
AAAH!

AL, BU DA SENİN HEDİYEN!

BURAYI ÇOK ZİYARET EDİYORLAR, GİDELİM...

BAKIN, GÜZEL BİR AV KUŞU!

NİŞAN ALIN, ATEŞ EDİN!

KAÇIRDIK!

HERİF DE AMMA YÜREKLİYMİŞ HA... BEN DÜŞMANLARIMIZIN KAHRAMANINI BİLE TAKDİR EDERİM DOĞRUSU...
Devamı var...

# Çizgi Roman tutkunlarının adresi;

"Büyülü Rüzgar Çizgi Roman Sahaf" benzersiz arşiviyle; Kadıköy'de Çizgi Roman tutkunlarıyla buluşuyor....

Ülkemizde düzenli olarak yayımlanan bütün çizgi romanların en yeni sayılarının yanısıra; Zagor, Judas, Martin Mystere, Conan, Mister No, Teksas, Tommiks, Tex ve daha pek çok efsanevi çizgi roman kahramanına ait maceraların arşiv sayılarını da "Büyülü Rüzgar Çizgi Roman Sahaf"da bulabilirsiniz....

BÜYÜLÜ RÜZGAR
çizgi roman

Caferağa Neşet Ömer Sok. Kadıköy İş Merkezi No:10/2 (Alt Kat) Kadıköy - İstanbul
(Kadıköy PTT'nin arkası) Tel: (0216) 345 14 06 e-mail: buyuluruzgar@mynet.com

# ONTARİO KURTLARI'NIN KAPTANI TAMAMI RENKLİ ÇIKTI...

İKİ TAM MACERA

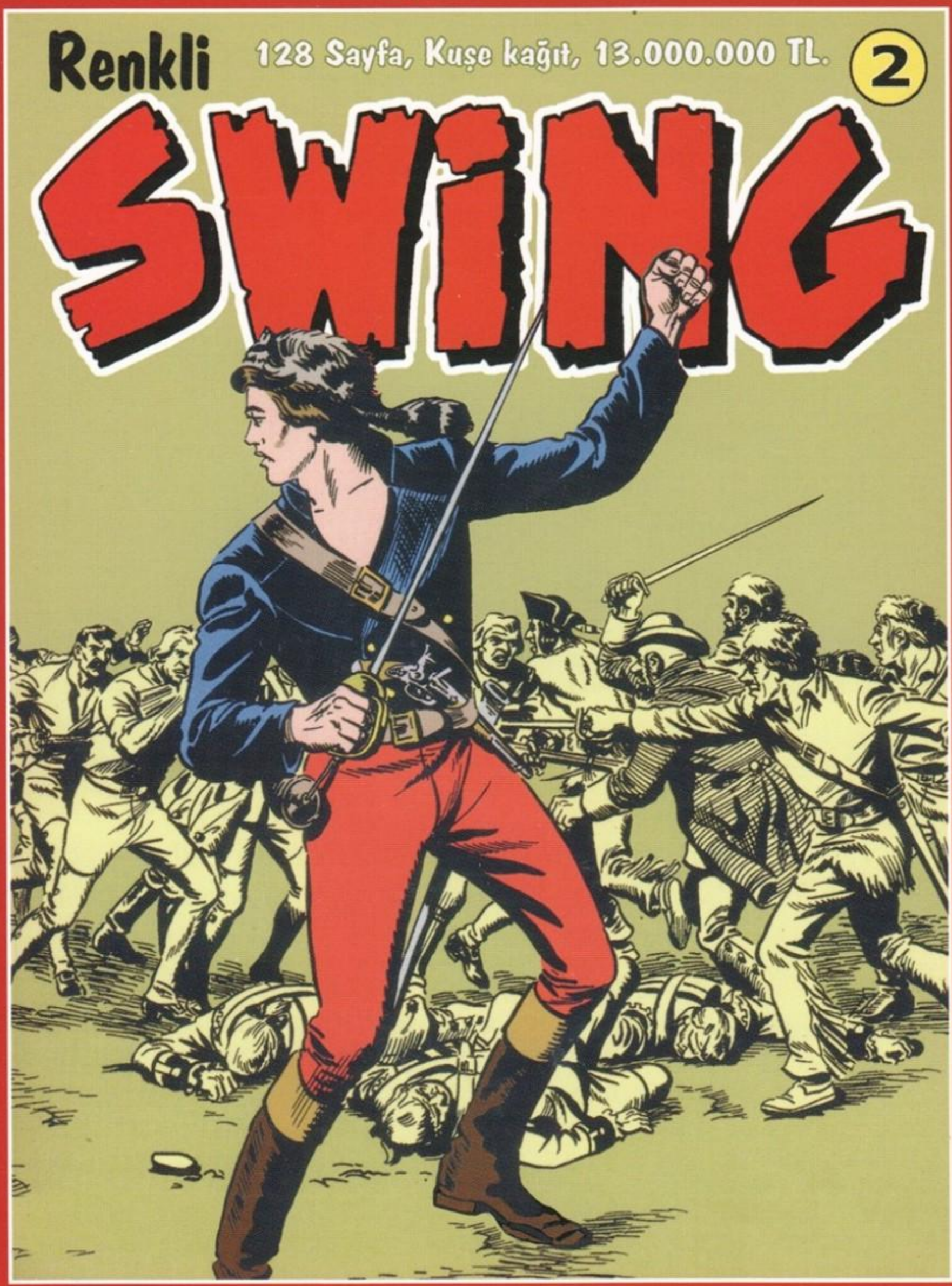


**İlk sayıdan itibaren...**

**Seçkin Kitabevlerinde**

**Abonelik için bilgiler www.hozcomics.com da**

**3.000.000. TL**

ISSN 1302-0897

# ESSEGESSE

(Takımı oluşturan üç çizerin soyadlarının baş harflerinin sırayla okunuşudur)

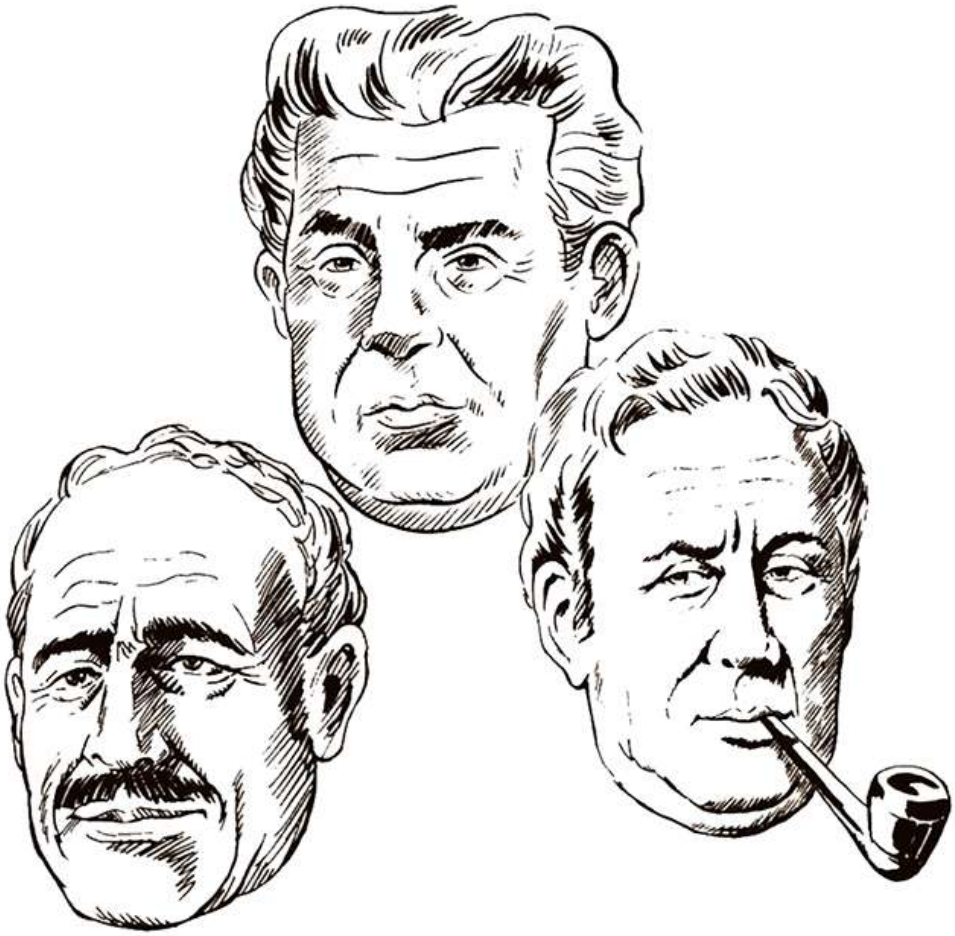

**Pietro Sartoris (d.1926 - ö.1989)**
**Dario Guzzon (d.1926 - ö.2000)**
**Giovanna Sinchetto (d.1925 - ö.1989)**

İyi ki vardınız...
Bize çok özel anlar yaşattınız...
Sizlere sonsuz teşekkürler...

maneviyatkutuphanesi

RENKLİ

# TEKSAS

9

FATİH OKTA

HOZ COMICS!

İlk Kez Tamamı Renkli NOSTALJİK SERİ